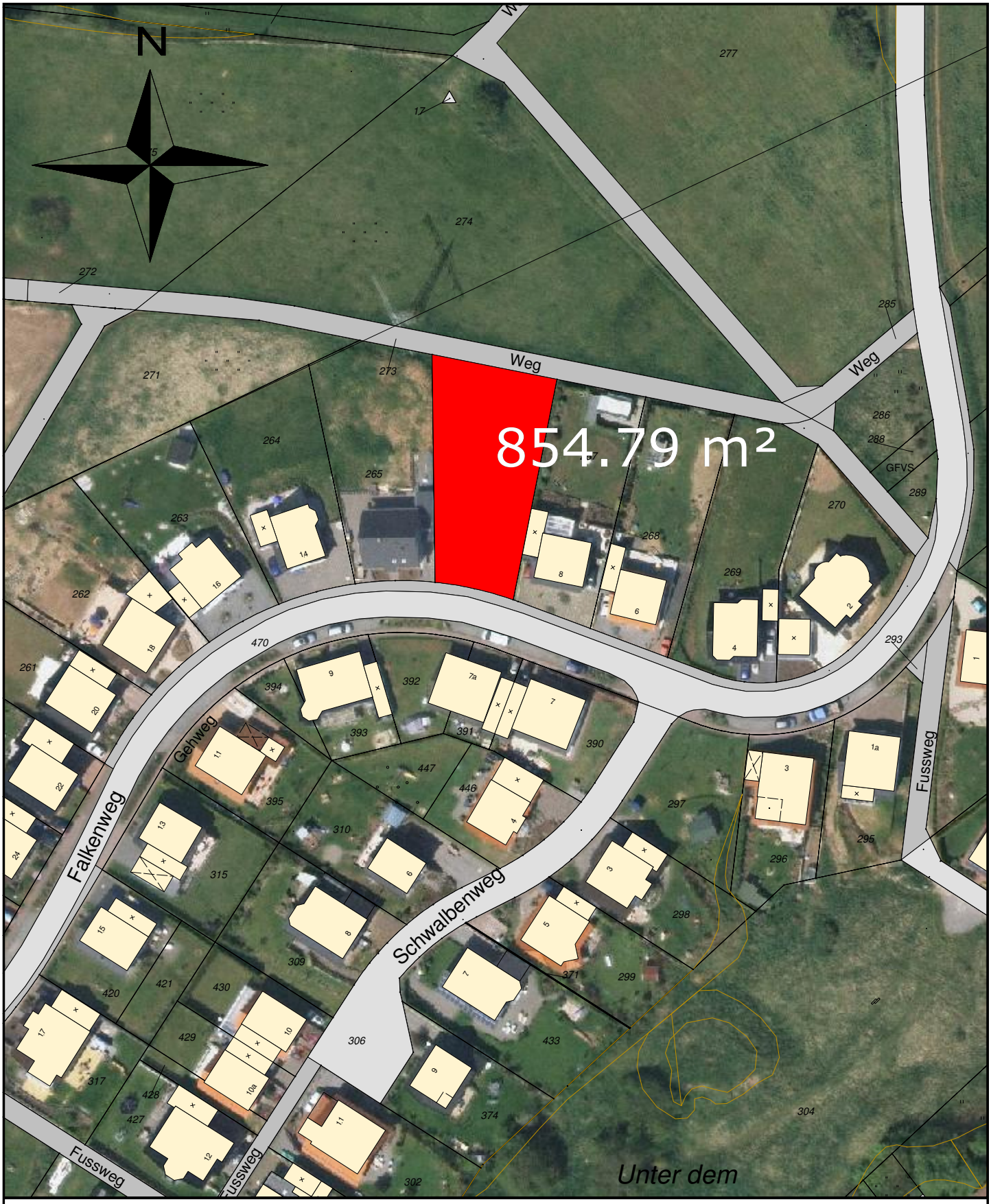

Gemeinde Kall
Bahnhofstraße 9
53925 Kall

Maßstab: 1:1000 Bearbeiter: Datum: 21.1.2009	Baugrundstück "Falkenweg" Ortslage Kall