

Jahresabschluss 2016



Gemeinde Kall

Inhaltsverzeichnis

Bezeichnung	Seite
Bilanz zum 31.12.2016.....	2-3
Gesamtergebnisplan.....	4-5
Gesamtfinanzplan.....	6-8
Teilergebnisplan.....	9-219
Teilfinanzplan.....	220-377
Anhang.....	378-400
Anlagen zum Anhang	
Anlagenspiegel.....	401-402
Forderungsspiegel.....	403
Sonderpostenspiegel.....	404
Rückstellungsspiegel.....	405
Verbindlichkeitspiegel.....	406
Lagebericht.....	407-441

Bilanz zum 31.12.2016

	31.12.2015	31.12.2016		31.12.2015	31.12.2016
AKTIVA			PASSIVA		
1. Anlagevermögen	117.503.819,13	119.342.038,46	1. Eigenkapital	26.118.590,15	26.519.752,98
1.1 Immaterielle Vermögensgegenstände	37.663,00	25.674,00	1.1 Allgemeine Rücklage	25.816.023,74	25.723.164,42
1.2 Sachanlagen	111.863.622,30	113.713.778,84	davon zweckg. Deckungsrücklage (Vorjahr: 282.006,99) 386.905,78		
1.2.1 Unbebaute Grdstücke u. grdstücksgl. Rechte	13.368.854,22	14.243.043,15	1.2 Sonderrücklagen	0,00	0,00
1.2.1.1 Grünflächen	4.707.872,00	4.653.364,42	1.3 Ausgleichsrücklage	0,00	302.566,41
1.2.1.2 Ackerland	634.058,08	1.260.766,52	1.4 Jahresüberschuss/ Jahresfehlbetrag (Vorjahr)	302.566,41	494.022,15
1.2.1.3 Wald, Forsten	7.501.496,60	7.514.334,30	2. Sonderposten	53.277.598,15	52.606.085,06
1.2.1.4 Sonstige unbebaute Grundstücke	525.427,54	814.577,91	2.1 für Zuwendungen	35.883.949,75	35.318.838,66
1.2.2 Bebaute Grdstücke u. grdstücksgl. Rechte	19.907.436,64	19.688.361,56	2.2 für Beiträge	13.803.649,00	13.526.955,49
1.2.2.1 Kindertageseinrichtungen	2.515.383,50	2.504.710,50	2.3 für den Gebührenaussgleich	472.009,40	712.108,91
1.2.2.2 Schulen	10.749.840,00	10.408.911,00	2.4 Sonstige Sonderposten	3.117.990,00	3.048.182,00
1.2.2.3 Wohnbauten	980.998,27	1.321.479,19	3. Rückstellungen	11.317.438,40	11.980.810,57
1.2.2.4 Sonst. Dienst-, Geschäfts- u. a. Betriebsgebäude	5.661.214,87	5.453.260,87	3.1 Pensionsrückstellungen	9.658.920,00	9.964.237,00
1.2.3 Infrastrukturvermögen	74.935.658,62	74.019.388,48	3.2 Rückstellungen für Deponien und Altlasten	0,00	0,00
1.2.3.1 Grund und Boden des Infrastrukturvermögens	5.843.171,30	5.845.842,46	3.3 Instandhaltungsrückstellungen	1.041.854,01	1.301.143,44
1.2.3.2 Brücken und Tunnelle	719.836,00	675.935,00	3.4 Sonstige Rückstellungen	616.664,39	715.430,13
1.2.3.3 Gleisanl. mit Streckenausrüst. u. Sicherheitsanlagen	0,00	0,00	4. Verbindlichkeiten	33.502.145,55	32.703.873,14
1.2.3.4 Entwässerungs- und Abwasserbeseitigungsanlagen	32.795.035,61	32.466.629,00	4.1 Anleihen	0,00	0,00
1.2.3.5 Straßennetz mit Wegen, Plätzen, Verkehrslenk.anl.	35.577.615,71	35.030.982,02	4.2 Verbindlichkeiten aus Krediten für Investitor	24.867.629,24	24.310.977,93
1.2.3.6 Sonstige Bauten des Infrastrukturvermögens	0,00	0,00	4.2.1 von verbundenen Unternehmen	0,00	0,00
1.2.4 Bauten auf fremden Grund und Boden	164.838,00	153.732,00	4.2.2 von Beteiligungen	0,00	0,00
1.2.5 Kunstgegenstände, Kulturdenkmäler	89,00	85,00	4.2.3 von Sondervermögen	0,00	0,00
1.2.6 Maschinen u. techn. Anlagen, Fahrzeuge	1.304.097,10	1.259.647,00	4.2.4 vom öffentlichen Bereich	0,00	0,00
1.2.7 Betriebs- und Geschäftsausstattung	786.396,00	817.873,50	4.2.5 von Kreditinstituten	24.867.629,24	24.310.977,93
1.2.8 Geleistete Anzahlungen, Anlagen im Bau	1.396.252,72	3.531.648,15	4.3 Verbindlichkeiten aus Krediten zur Liquiditätssicherung	6.000.000,00	6.000.000,00
1.3 Finanzanlagen	5.602.533,83	5.602.585,62	4.4 Verbi. aus Vorgängen, die Kreditaufn. wirt. gleichkommer	0,00	0,00
1.3.1 Anteile an verbundenen Unternehmer	0,00	0,00	4.5 Verbindl. L und L	607.710,33	700.132,69
1.3.2 Beteiligungen	5.351.051,51	5.351.051,51	4.6 Verbindlichkeiten aus Transferleistungen	533.199,13	116.195,37
1.3.3 Sondervermögen	0,00	0,00	4.7 Sonstige Verbindlichkeiten	597.116,96	202.032,17
1.3.4 Wertpapiere des Anlagevermögens	245.032,32	245.084,11	4.8 Erhaltene Anzahlungen	896.489,89	1.374.534,98
1.3.5 Ausleihungen	6.450,00	6.450,00	5. Passive Rechnungsabgrenzung	1.822.066,61	1.944.321,41
1.3.5.1 an verbundene Unternehmer	0,00	0,00			
1.3.5.2 an Beteiligungen	0,00	0,00			
1.3.5.3 an Sondervermögen	0,00	0,00			
1.3.5.4 Sonstige Ausleihungen	6.450,00	6.450,00			
2. Umlaufvermögen	8.359.834,64	6.236.344,48			
2.1 Bauland, Vorräte	97.728,93	85.108,94			
2.1.1 Roh-, Hilfs- u. Betriebsstoffe, Ware	97.728,93	85.108,94			
2.1.2 Geleistete Anzahlungen	0,00	0,00			
2.2 Forderungen u. sonst. Vermögensgegenstände	1.180.938,74	1.447.710,05			
2.2.1 Öff.-rechtl. Ford. und Ford. aus Transferleist.	877.603,06	1.098.828,75			
2.2.1.1 Gebühren	116.656,88	174.878,34			
2.2.1.2 Beiträge	40.832,71	23.559,05			
2.2.1.3 Steuern	243.727,87	117.443,60			
2.2.1.4 Forderungen aus Transferleistungen	1.009,16	1.342,22			
2.2.1.5 Sonstige öff.-rechtl. Forderungen	475.376,44	781.605,54			
2.2.2 Privatrechtl. Forderungen	290.163,87	335.709,49			
2.2.2.1 gegenüber dem privaten Bereich	288.776,41	325.885,18			
2.2.2.2 gegenüber dem öffentlichen Bereich	1.387,46	9.824,31			
2.2.2.3 gegen verbundene Unternehmen	0,00	0,00			
2.2.2.4 gegen Beteiligungen	0,00	0,00			
2.2.2.5 gegen Sondervermögen	0,00	0,00			
2.2.3 Sonstige Vermögensgegenstände	13.171,81	13.171,81			
2.3 Wertpapiere des Umlaufvermögens	0,00	0,00			
2.4 Liquide Mittel	7.081.166,97	4.703.525,49			
3. Aktive Rechnungsabgrenzung	174.185,09	176.460,22			
SUMME AKTIVA	126.037.838,86	125.754.843,16	SUMME PASSIVA	126.037.838,86	125.754.843,16

Gesamtergebnisrechnung

Jahresrechnungsergebnis 2016

Gesamtergebnishaushalt						
Gemeinde Kall						
Nr.	Bezeichnung	Ergebnis des Vorjahres 2015	Ansatz 2016	Fortg. Ansatz des HH-Jahres 2016	Ist-Ergebnis des HH-Jahres 2016	Saldo 2016
01	Steuern und ähnliche Abgaben	13.634.326,80	13.053.700,00	13.053.700,00	13.706.349,29	652.649,29
02	+ Zuwendungen und allgemeine Umlagen	4.508.582,30	5.382.401,00	5.382.401,00	5.355.049,19	-27.351,81
03	+ Sonstige Transfererträge					
04	+ Öffentlich-rechtliche Leistungsentgelte	4.857.574,81	4.891.350,00	4.891.350,00	4.977.227,51	85.877,51
05	+ Privatrechtliche Leistungsentgelte	595.810,70	678.876,00	678.876,00	567.172,48	-111.703,52
06	+ Kostenerstattungen und Kostenumlagen	850.655,94	2.186.070,00	2.186.070,00	1.877.238,55	-308.831,45
07	+ Sonstige ordentliche Erträge	2.005.354,55	694.931,00	694.931,00	744.594,66	49.663,66
08	+ Aktivierte Eigenleistungen	85.717,41			152.704,32	152.704,32
09	+/- Bestandsveränderungen					
10	= Ordentliche Erträge	26.538.022,51	26.887.328,00	26.887.328,00	27.380.336,00	493.008,00
11	- Personalaufwendungen	-5.298.727,91	-5.682.437,00	-5.682.437,00	-5.723.473,30	-41.036,30
12	- Versorgungsaufwendungen	-864.803,22	-651.000,00	-651.000,00	-699.001,67	-48.001,67
13	- Aufwendungen für Sach- u. Dienstleistungen	-3.941.573,82	-4.390.554,00	-4.766.689,93	-3.573.114,73	1.193.575,20
14	- Bilanzielle Abschreibungen	-2.848.680,80	-2.890.267,00	-2.890.267,00	-2.911.488,83	-21.221,83
15	- Transferaufwendungen	-11.572.602,02	-12.423.395,00	-12.423.395,00	-12.204.306,95	219.088,05
16	- Sonstige ordentliche Aufwendungen	-1.043.981,43	-636.000,00	-646.769,85	-1.229.792,23	-583.022,38
17	= Ordentliche Aufwendungen	-25.570.369,20	-26.673.653,00	-27.060.558,78	-26.341.177,71	719.381,07
18	= Ordentliches Ergebnis (Z. 10, 17)	967.653,31	213.675,00	-173.230,78	1.039.158,29	1.212.389,07
19	+ Finanzerträge	1.003,85	3.300,00	3.300,00	83.274,62	79.974,62
20	- Zinsen und sonstige Finanzaufwendungen	-666.090,75	-664.300,00	-664.300,00	-628.410,76	35.889,24
21	= Finanzergebnis (Z. 19, 20)	-665.086,90	-661.000,00	-661.000,00	-545.136,14	115.863,86
22	= Ergebnis lfd. Verwaltungstätigkeit (Z.18, 21)	302.566,41	-447.325,00	-834.230,78	494.022,15	1.328.252,93
23	+ Außerordentliche Erträge					
24	- Außerordentliche Aufwendungen					
25	= Außerordentliches Ergebnis (Z. 23, 24)					
26	= Jahresergebnis (Z. 22, 25)	302.566,41	-447.325,00	-834.230,78	494.022,15	1.328.252,93
	Nachr.: Verr. Ertr. u. Aufw. Allgemeine Rücklage					
27	Verrechnete Erträge					
	bei Vermögensgegenständen	45.137,92			86.803,15	86.803,15
28	Verrechnete Erträge					
	bei Finanzanlagen					
29	Verrechnete Aufwendungen					
	bei Vermögensgegenständen	-133.082,80			-179.662,47	-179.662,47
30	Verrechnete Aufwendungen					
	bei Finanzanlagen					
31	Verrechnungssaldo (Z. 27 bis 30)	-87.944,88			-92.859,32	-92.859,32

Gesamtfinanzrechnung

Finanzrechnung 2016

Gesamtfinanzhaushalt						
Gemeinde Kall						
Nr.	Bezeichnung	Ergebnis des Vorjahres 2015	Ansatz 2016	Fortg. Ansatz des HH-Jahres 2016	Ist-Ergebnis des HH-Jahres 2016	Saldo 2016
01	Steuern und ähnliche Abgaben	13.684.955,16	13.053.700,00	13.053.700,00	13.701.830,57	648.130,57
02	+ Zuwendungen und allgemeine Umlagen	3.579.258,56	3.936.220,00	3.936.220,00	4.122.956,74	186.736,74
03	+ Sonstige Transfereinzahlungen					
04	+ Öffentlich-rechtliche Leistungsentgelte	4.627.399,11	4.891.350,00	4.891.350,00	4.251.144,60	-640.205,40
05	+ Privatrechtliche Leistungsentgelte	605.248,63	678.876,00	678.876,00	561.970,86	-116.905,14
06	+ Kostenerstattungen, Kostenumlagen	827.475,74	2.186.070,00	2.186.070,00	1.805.879,94	-380.190,06
07	+ Sonstige Einzahlungen	643.102,32	414.120,00	414.120,00	511.670,90	97.550,90
08	+ Zinsen und sonstige Finanzeinzahlungen	2.004,37	3.300,00	3.300,00	83.274,68	79.974,68
09	= Einz. aus lfd. Verwaltungstätigkeit	23.969.443,89	25.163.636,00	25.163.636,00	25.038.728,29	-124.907,71
10	- Personalauszahlungen	-5.282.606,83	-5.370.125,00	-5.370.125,00	-5.304.113,15	66.011,85
11	- Versorgungsauszahlungen	-723.414,22	-651.000,00	-651.000,00	-696.930,67	-45.930,67
12	- Ausz. für Sach- und Dienstleistungen	-3.033.012,64	-4.390.554,00	-4.766.689,93	-3.179.495,20	1.587.194,73
13	- Zinsen und sonstige Finanzauszahlungen	-661.528,65	-664.300,00	-664.300,00	-641.283,19	23.016,81
14	- Transferausszahlungen	-11.272.807,44	-12.423.395,00	-12.423.395,00	-12.434.699,92	-11.304,92
15	- Sonstige Auszahlungen	-586.720,42	-636.000,00	-646.769,85	-631.886,52	14.883,33
16	= Ausz. aus lfd. Verwaltungstätigkeit	-21.560.090,20	-24.135.374,00	-24.522.279,78	-22.888.408,65	1.633.871,13
17	= Saldo aus lfd. Verwaltungstätigkeit (Z. 9, 16)	2.409.353,69	1.028.262,00	641.356,22	2.150.319,64	1.508.963,42
18	+ Zuwendungen für Investitionsmaßnahmen	1.741.646,37	4.725.962,06	4.725.962,06	1.146.270,87	-3.579.691,19
19	+ Einz. aus der Veräußerung von Sachanlagen	123.884,49	90.500,00	90.500,00	190.501,75	100.001,75
20	+ Einz. aus der Veräußerung von Finanzanlagen					
21	+ Einz. aus Beiträgen u.ä. Entgelten	144.260,15	1.807.000,00	1.807.000,00	122.307,77	-1.684.692,23
22	+ Sonstige Investitionseinzahlungen					
23	= Einzahlungen aus Investitionstätigkeit	2.009.791,01	6.623.462,06	6.623.462,06	1.459.080,39	-5.164.381,67
24	- Ausz. für d. Erwerb v. Grundstücken u. Gebäuden	-462.547,50	-1.250.000,00	-1.250.000,00	-1.433.574,41	-183.574,41
25	- Ausz. für Baumaßnahmen	-3.201.551,89	-6.437.100,00	-17.068.723,38	-3.131.780,65	13.936.942,73
26	- Ausz. für d. Erwerb v. bew. Anlagevermögen	-269.209,06	-539.300,00	-741.754,91	-288.287,37	453.467,54
27	- Ausz. für d. Erwerb v. Finanzanlagen	-2.161.813,04				
28	- Ausz. von aktivierbaren Zuwendungen					
29	- Sonstige Investitionsauszahlungen					
30	= Auszahlungen aus Investitionstätigkeit	-6.095.121,49	-8.226.400,00	-19.060.478,29	-4.853.642,43	14.206.835,86
31	= Saldo aus Investitionstätigkeit (Z. 23, 30)	-4.085.330,48	-1.602.937,94	-12.437.016,23	-3.394.562,04	9.042.454,19
32	= Finanzmittelüberschuss/ -fehlbetrag (Z. 17, 31)	-1.675.976,79	-574.675,94	-11.795.660,01	-1.244.242,40	10.551.417,61
33	+ Aufnahme und Rückflüsse von Darlehen	2.800.000,00	4.237.938,00	12.200.019,63	2.621.000,00	-9.579.019,63
34	+ Aufnahme von Krediten zur Liquiditätssicherung	4.000.000,00			2.000.000,00	2.000.000,00
35	- Tilgung und Gewährung von Darlehen	-3.363.416,91	-3.190.800,00	-3.190.800,00	-3.177.651,31	13.148,69
36	- Tilgung von Krediten zur Liquiditätssicherung	-2.000.000,00			-2.000.000,00	-2.000.000,00
37	= Saldo aus Finanzierungstätigkeit	1.436.583,09	1.047.138,00	9.009.219,63	-556.651,31	-9.565.870,94

Finanzrechnung 2016

Gesamtfinanzhaushalt						
Gemeinde Kall						
Nr.	Bezeichnung	Ergebnis des Vorjahres 2015	Ansatz 2016	Fortg. Ansatz des HH-Jahres 2016	Ist-Ergebnis des HH-Jahres 2016	Saldo 2016
38	= Änderung Bestand eigene Finanzmittel (Z. 32, 35)	-239.393,70	472.462,06	-2.786.440,38	-1.800.893,71	985.546,67
39	+ Anfangsbestand an Finanzmitteln	7.670.388,54	-3.414.299,82	-28.328.592,94	7.081.166,97	35.409.759,91
40	+ Bestand an fremden Finanzmitteln	-349.827,87			-576.747,77	-576.747,77
41	= Liquide Mittel (Z. 36, 37, 38)	7.081.166,97	-2.941.837,76	-31.115.033,32	4.703.525,49	35.818.558,81

Teilergebnisrechnung

Jahresrechnungsergebnis 2016

Teilergebnishaushalt Produktbereich 010 Innere Verwaltung						
Gemeinde Kall						
Nr.	Bezeichnung	Ergebnis des Vorjahres 2015	Ansatz 2016	Fortg. Ansatz des HH-Jahres 2016	Ist-Ergebnis des HH-Jahres 2016	Saldo 2016
01	Steuern und ähnliche Abgaben				3.289,08	3.289,08
02	+ Zuwendungen und allgemeine Umlagen	153.991,43	202.120,00	202.120,00	161.994,20	-40.125,80
03	+ Sonstige Transfererträge					
04	+ Öffentlich-rechtliche Leistungsentgelte					
05	+ Privatrechtliche Leistungsentgelte	276.487,98	315.426,00	315.426,00	320.633,54	5.207,54
06	+ Kostenerstattungen und Kostenumlagen	29.336,19	23.156,00	23.156,00	12.014,65	-11.141,35
07	+ Sonstige ordentliche Erträge	769.465,22	320.911,00	320.911,00	264.112,07	-56.798,93
08	+ Aktivierte Eigenleistungen	1.285,22			6.382,26	6.382,26
09	+/- Bestandsveränderungen					
10	= Ordentliche Erträge	1.230.566,04	861.613,00	861.613,00	768.425,80	-93.187,20
11	- Personalaufwendungen	-1.338.434,77	-1.659.012,00	-1.659.012,00	-1.683.487,03	-24.475,03
12	- Versorgungsaufwendungen	-864.803,22	-651.000,00	-651.000,00	-699.001,67	-48.001,67
13	- Aufwendungen für Sach- u. Dienstleistungen	-340.333,55	-354.710,00	-354.710,00	-313.293,26	41.416,74
14	- Bilanzielle Abschreibungen	-274.078,85	-277.570,00	-277.570,00	-281.798,35	-4.228,35
15	- Transferaufwendungen	-215.106,19	-222.250,00	-222.250,00	-197.897,99	24.352,01
16	- Sonstige ordentliche Aufwendungen	-502.219,49	-353.570,00	-353.570,00	-473.868,23	-120.298,23
17	= Ordentliche Aufwendungen	-3.534.976,07	-3.518.112,00	-3.518.112,00	-3.649.346,53	-131.234,53
18	= Ordentliches Ergebnis (Z. 10, 17)	-2.304.410,03	-2.656.499,00	-2.656.499,00	-2.880.920,73	-224.421,73
19	+ Finanzerträge					
20	- Zinsen und sonstige Finanzaufwendungen					
21	= Finanzergebnis (Z. 19, 20)					
22	= Ergebnis lfd. Verwaltungstätigkeit (Z.18, 21)	-2.304.410,03	-2.656.499,00	-2.656.499,00	-2.880.920,73	-224.421,73
23	+ Außerordentliche Erträge					
24	- Außerordentliche Aufwendungen					
25	= Außerordentliches Ergebnis (Z. 23, 24)					
26	= Jahresergebnis (Z. 22, 25)	-2.304.410,03	-2.656.499,00	-2.656.499,00	-2.880.920,73	-224.421,73
	Nachr.: Verr. Ertr. u. Aufw. Allgemeine Rücklage					
27	Verrechnete Erträge					
	bei Vermögensgegenständen	40.361,60			50.499,15	50.499,15
28	Verrechnete Erträge					
	bei Finanzanlagen					
29	Verrechnete Aufwendungen					
	bei Vermögensgegenständen	-5.777,50			-10.235,47	-10.235,47
30	Verrechnete Aufwendungen					
	bei Finanzanlagen					
31	Verrechnungssaldo (Z. 27 bis 30)	34.584,10			40.263,68	40.263,68

Jahresrechnungsergebnis 2016

Teilergebnishaushalt Produkt 010111001 Gemeindeorgane						
Gemeinde Kall						
Produktbereich 010 Innere Verwaltung Produktgruppe 010111 Verwaltungssteuerung- und Service Produkt 010111001 Gemeindeorgane						
Nr.	Bezeichnung	Ergebnis des Vorjahres 2015	Ansatz 2016	Fortg. Ansatz des HH-Jahres 2016	Ist-Ergebnis des HH-Jahres 2016	Saldo 2016
01	Steuern und ähnliche Abgaben					
02	+ Zuwendungen und allgemeine Umlagen					
03	+ Sonstige Transfererträge					
04	+ Öffentlich-rechtliche Leistungsentgelte					
05	+ Privatrechtliche Leistungsentgelte					
06	+ Kostenerstattungen und Kostenumlagen		200,00	200,00		-200,00
07	+ Sonstige ordentliche Erträge					
08	+ Aktivierte Eigenleistungen					
09	+/- Bestandsveränderungen					
10	= Ordentliche Erträge		200,00	200,00		-200,00
11	- Personalaufwendungen	-112.515,09	-109.500,00	-109.500,00	-128.693,88	-19.193,88
12	- Versorgungsaufwendungen					
13	- Aufwendungen für Sach- u. Dienstleistungen	-9.733,78	-13.430,00	-13.430,00	-11.576,39	1.853,61
14	- Bilanzielle Abschreibungen					
15	- Transferaufwendungen					
16	- Sonstige ordentliche Aufwendungen	-131.874,56	-151.040,00	-151.040,00	-142.065,83	8.974,17
17	= Ordentliche Aufwendungen	-254.123,43	-273.970,00	-273.970,00	-282.336,10	-8.366,10
18	= Ordentliches Ergebnis (Z. 10, 17)	-254.123,43	-273.770,00	-273.770,00	-282.336,10	-8.566,10
19	+ Finanzerträge					
20	- Zinsen und sonstige Finanzaufwendungen					
21	= Finanzergebnis (Z. 19, 20)					
22	= Ergebnis lfd. Verwaltungstätigkeit (Z.18, 21)	-254.123,43	-273.770,00	-273.770,00	-282.336,10	-8.566,10
23	+ Außerordentliche Erträge					
24	- Außerordentliche Aufwendungen					
25	= Außerordentliches Ergebnis (Z. 23, 24)					
26	= Jahresergebnis (Z. 22, 25)	-254.123,43	-273.770,00	-273.770,00	-282.336,10	-8.566,10
	Nachr.: Verr. Ertr. u. Aufw. Allgemeine Rücklage					
27	Verrechnete Erträge					
	bei Vermögensgegenständen					
28	Verrechnete Erträge					
	bei Finanzanlagen					
29	Verrechnete Aufwendungen					
	bei Vermögensgegenständen					
30	Verrechnete Aufwendungen					

Jahresrechnungsergebnis 2016

Teilergebnishaushalt Produkt 010111001 Gemeindeorgane Gemeinde Kall						
Produktbereich 010 Innere Verwaltung Produktgruppe 010111 Verwaltungssteuerung- und Service Produkt 010111001 Gemeindeorgane						
Nr.	Bezeichnung	Ergebnis des Vorjahres 2015	Ansatz 2016	Fortg. Ansatz des HH-Jahres 2016	Ist-Ergebnis des HH-Jahres 2016	Saldo 2016
	bei Finanzanlagen					
31	Verrechnungssaldo (Z. 27 bis 30)					

Jahresrechnungsergebnis 2016

Teilergebnishaushalt Produkt 010111002 Fraktionen						
Gemeinde Kall						
Produktbereich 010 Innere Verwaltung Produktgruppe 010111 Verwaltungssteuerung- und Service Produkt 010111002 Fraktionen						
Nr.	Bezeichnung	Ergebnis des Vorjahres 2015	Ansatz 2016	Fortg. Ansatz des HH-Jahres 2016	Ist-Ergebnis des HH-Jahres 2016	Saldo 2016
01	Steuern und ähnliche Abgaben					
02	+ Zuwendungen und allgemeine Umlagen					
03	+ Sonstige Transfererträge					
04	+ Öffentlich-rechtliche Leistungsentgelte					
05	+ Privatrechtliche Leistungsentgelte					
06	+ Kostenerstattungen und Kostenumlagen					
07	+ Sonstige ordentliche Erträge					
08	+ Aktivierte Eigenleistungen					
09	+/- Bestandsveränderungen					
10	= Ordentliche Erträge					
11	- Personalaufwendungen					
12	- Versorgungsaufwendungen					
13	- Aufwendungen für Sach- u. Dienstleistungen					
14	- Bilanzielle Abschreibungen					
15	- Transferaufwendungen					
16	- Sonstige ordentliche Aufwendungen	-3.794,97	-3.900,00	-3.900,00	-3.894,00	6,00
17	= Ordentliche Aufwendungen	-3.794,97	-3.900,00	-3.900,00	-3.894,00	6,00
18	= Ordentliches Ergebnis (Z. 10, 17)	-3.794,97	-3.900,00	-3.900,00	-3.894,00	6,00
19	+ Finanzerträge					
20	- Zinsen und sonstige Finanzaufwendungen					
21	= Finanzergebnis (Z. 19, 20)					
22	= Ergebnis lfd. Verwaltungstätigkeit (Z.18, 21)	-3.794,97	-3.900,00	-3.900,00	-3.894,00	6,00
23	+ Außerordentliche Erträge					
24	- Außerordentliche Aufwendungen					
25	= Außerordentliches Ergebnis (Z. 23, 24)					
26	= Jahresergebnis (Z. 22, 25)	-3.794,97	-3.900,00	-3.900,00	-3.894,00	6,00
	Nachr.: Verr. Ertr. u. Aufw. Allgemeine Rücklage					
27	Verrechnete Erträge					
	bei Vermögensgegenständen					
28	Verrechnete Erträge					
	bei Finanzanlagen					
29	Verrechnete Aufwendungen					
	bei Vermögensgegenständen					
30	Verrechnete Aufwendungen					

Jahresrechnungsergebnis 2016

Teilergebnishaushalt Produkt 010111002 Fraktionen Gemeinde Kall						
Produktbereich 010 Innere Verwaltung Produktgruppe 010111 Verwaltungssteuerung- und Service Produkt 010111002 Fraktionen						
Nr.	Bezeichnung	Ergebnis des Vorjahres 2015	Ansatz 2016	Fortg. Ansatz des HH-Jahres 2016	Ist-Ergebnis des HH-Jahres 2016	Saldo 2016
	bei Finanzanlagen					
31	Verrechnungssaldo (Z. 27 bis 30)					

Jahresrechnungsergebnis 2016

Teilergebnishaushalt Produkt 010111004 Gemeindepartnerschaften

Gemeinde Kall

Produktbereich 010 Innere Verwaltung
Produktgruppe 010111 Verwaltungssteuerung- und Service
Produkt 010111004 Gemeindepartnerschaften

Nr.	Bezeichnung	Ergebnis des Vorjahres 2015	Ansatz 2016	Fortg. Ansatz des HH-Jahres 2016	Ist-Ergebnis des HH-Jahres 2016	Saldo 2016
01	Steuern und ähnliche Abgaben					
02	+ Zuwendungen und allgemeine Umlagen					
03	+ Sonstige Transfererträge					
04	+ Öffentlich-rechtliche Leistungsentgelte					
05	+ Privatrechtliche Leistungsentgelte					
06	+ Kostenerstattungen und Kostenumlagen					
07	+ Sonstige ordentliche Erträge					
08	+ Aktivierte Eigenleistungen					
09	+/- Bestandsveränderungen					
10	= Ordentliche Erträge					
11	- Personalaufwendungen					
12	- Versorgungsaufwendungen					
13	- Aufwendungen für Sach- u. Dienstleistungen		-500,00	-500,00		500,00
14	- Bilanzielle Abschreibungen					
15	- Transferaufwendungen					
16	- Sonstige ordentliche Aufwendungen					
17	= Ordentliche Aufwendungen		-500,00	-500,00		500,00
18	= Ordentliches Ergebnis (Z. 10, 17)		-500,00	-500,00		500,00
19	+ Finanzerträge					
20	- Zinsen und sonstige Finanzaufwendungen					
21	= Finanzergebnis (Z. 19, 20)					
22	= Ergebnis lfd. Verwaltungstätigkeit (Z.18, 21)		-500,00	-500,00		500,00
23	+ Außerordentliche Erträge					
24	- Außerordentliche Aufwendungen					
25	= Außerordentliches Ergebnis (Z. 23, 24)					
26	= Jahresergebnis (Z. 22, 25)		-500,00	-500,00		500,00
	Nachr.: Verr. Ertr. u. Aufw. Allgemeine Rücklage					
27	Verrechnete Erträge					
	bei Vermögensgegenständen					
28	Verrechnete Erträge					
	bei Finanzanlagen					
29	Verrechnete Aufwendungen					
	bei Vermögensgegenständen					
30	Verrechnete Aufwendungen					

Jahresrechnungsergebnis 2016

Teilergebnishaushalt Produkt 010111004 Gemeindepartnerschaften Gemeinde Kall						
Produktbereich 010 Innere Verwaltung Produktgruppe 010111 Verwaltungssteuerung- und Service Produkt 010111004 Gemeindepartnerschaften						
Nr.	Bezeichnung	Ergebnis des Vorjahres 2015	Ansatz 2016	Fortg. Ansatz des HH-Jahres 2016	Ist-Ergebnis des HH-Jahres 2016	Saldo 2016
	bei Finanzanlagen					
31	Verrechnungssaldo (Z. 27 bis 30)					

Jahresrechnungsergebnis 2016

Teilergebnishaushalt Produkt 010111005 Prüfungsangelegenheiten						
Gemeinde Kall						
Produktbereich	010	Innere Verwaltung				
Produktgruppe	010111	Verwaltungssteuerung- und Service				
Produkt	010111005	Prüfungsangelegenheiten				
Nr.	Bezeichnung	Ergebnis des Vorjahres 2015	Ansatz 2016	Fortg. Ansatz des HH-Jahres 2016	Ist-Ergebnis des HH-Jahres 2016	Saldo 2016
01	Steuern und ähnliche Abgaben					
02	+ Zuwendungen und allgemeine Umlagen					
03	+ Sonstige Transfererträge					
04	+ Öffentlich-rechtliche Leistungsentgelte					
05	+ Privatrechtliche Leistungsentgelte					
06	+ Kostenerstattungen und Kostenumlagen					
07	+ Sonstige ordentliche Erträge					
08	+ Aktivierte Eigenleistungen					
09	+/- Bestandsveränderungen					
10	= Ordentliche Erträge					
11	- Personalaufwendungen					
12	- Versorgungsaufwendungen					
13	- Aufwendungen für Sach- u. Dienstleistungen					
14	- Bilanzielle Abschreibungen					
15	- Transferaufwendungen					
16	- Sonstige ordentliche Aufwendungen	-102.371,18	-3.000,00	-3.000,00	-50.727,22	-47.727,22
17	= Ordentliche Aufwendungen	-102.371,18	-3.000,00	-3.000,00	-50.727,22	-47.727,22
18	= Ordentliches Ergebnis (Z. 10, 17)	-102.371,18	-3.000,00	-3.000,00	-50.727,22	-47.727,22
19	+ Finanzerträge					
20	- Zinsen und sonstige Finanzaufwendungen					
21	= Finanzergebnis (Z. 19, 20)					
22	= Ergebnis lfd. Verwaltungstätigkeit (Z.18, 21)	-102.371,18	-3.000,00	-3.000,00	-50.727,22	-47.727,22
23	+ Außerordentliche Erträge					
24	- Außerordentliche Aufwendungen					
25	= Außerordentliches Ergebnis (Z. 23, 24)					
26	= Jahresergebnis (Z. 22, 25)	-102.371,18	-3.000,00	-3.000,00	-50.727,22	-47.727,22
	Nachr.: Verr. Ertr. u. Aufw. Allgemeine Rücklage					
27	Verrechnete Erträge					
	bei Vermögensgegenständen					
28	Verrechnete Erträge					
	bei Finanzanlagen					
29	Verrechnete Aufwendungen					
	bei Vermögensgegenständen					
30	Verrechnete Aufwendungen					

Jahresrechnungsergebnis 2016

Teilergebnishaushalt Produkt 010111005 Prüfungsangelegenheiten Gemeinde Kall						
Produktbereich 010 Innere Verwaltung Produktgruppe 010111 Verwaltungssteuerung- und Service Produkt 010111005 Prüfungsangelegenheiten						
Nr.	Bezeichnung	Ergebnis des Vorjahres 2015	Ansatz 2016	Fortg. Ansatz des HH-Jahres 2016	Ist-Ergebnis des HH-Jahres 2016	Saldo 2016
	bei Finanzanlagen					
31	Verrechnungssaldo (Z. 27 bis 30)					

Jahresrechnungsergebnis 2016

Teilergebnishaushalt Produkt 010111006 Versicherungs- und Rechtsangelegenheiten						
Gemeinde Kall						
Produktbereich	010	Innere Verwaltung				
Produktgruppe	010111	Verwaltungssteuerung- und Service				
Produkt	010111006	Versicherungs- und Rechtsangelegenheiten				
Nr.	Bezeichnung	Ergebnis des Vorjahres 2015	Ansatz 2016	Fortg. Ansatz des HH-Jahres 2016	Ist-Ergebnis des HH-Jahres 2016	Saldo 2016
01	Steuern und ähnliche Abgaben					
02	+ Zuwendungen und allgemeine Umlagen					
03	+ Sonstige Transfererträge					
04	+ Öffentlich-rechtliche Leistungsentgelte					
05	+ Privatrechtliche Leistungsentgelte					
06	+ Kostenerstattungen und Kostenumlagen	6.857,19	50,00	50,00		-50,00
07	+ Sonstige ordentliche Erträge					
08	+ Aktivierte Eigenleistungen					
09	+/- Bestandsveränderungen					
10	= Ordentliche Erträge	6.857,19	50,00	50,00		-50,00
11	- Personalaufwendungen					
12	- Versorgungsaufwendungen					
13	- Aufwendungen für Sach- u. Dienstleistungen					
14	- Bilanzielle Abschreibungen					
15	- Transferaufwendungen					
16	- Sonstige ordentliche Aufwendungen	-5.980,45	-5.000,00	-5.000,00	-49.915,54	-44.915,54
17	= Ordentliche Aufwendungen	-5.980,45	-5.000,00	-5.000,00	-49.915,54	-44.915,54
18	= Ordentliches Ergebnis (Z. 10, 17)	876,74	-4.950,00	-4.950,00	-49.915,54	-44.965,54
19	+ Finanzerträge					
20	- Zinsen und sonstige Finanzaufwendungen					
21	= Finanzergebnis (Z. 19, 20)					
22	= Ergebnis lfd. Verwaltungstätigkeit (Z.18, 21)	876,74	-4.950,00	-4.950,00	-49.915,54	-44.965,54
23	+ Außerordentliche Erträge					
24	- Außerordentliche Aufwendungen					
25	= Außerordentliches Ergebnis (Z. 23, 24)					
26	= Jahresergebnis (Z. 22, 25)	876,74	-4.950,00	-4.950,00	-49.915,54	-44.965,54
	Nachr.: Verr. Ertr. u. Aufw. Allgemeine Rücklage					
27	Verrechnete Erträge					
	bei Vermögensgegenständen					
28	Verrechnete Erträge					
	bei Finanzanlagen					
29	Verrechnete Aufwendungen					
	bei Vermögensgegenständen					
30	Verrechnete Aufwendungen					

Jahresrechnungsergebnis 2016

Teilergebnishaushalt Produkt 010111006 Versicherungs- und Rechtsangelegenheiten Gemeinde Kall						
Produktbereich 010 Innere Verwaltung Produktgruppe 010111 Verwaltungssteuerung- und Service Produkt 010111006 Versicherungs- und Rechtsangelegenheiten						
Nr.	Bezeichnung	Ergebnis des Vorjahres 2015	Ansatz 2016	Fortg. Ansatz des HH-Jahres 2016	Ist-Ergebnis des HH-Jahres 2016	Saldo 2016
	bei Finanzanlagen					
31	Verrechnungssaldo (Z. 27 bis 30)					

Jahresrechnungsergebnis 2016

Teilergebnishaushalt Produkt 010111007 Allgemeine Verwaltungsangelegenheiten						
Gemeinde Kall						
Produktbereich	010	Innere Verwaltung				
Produktgruppe	010111	Verwaltungssteuerung- und Service				
Produkt	010111007	Allgemeine Verwaltungsangelegenheiten				
Nr.	Bezeichnung	Ergebnis des Vorjahres 2015	Ansatz 2016	Fortg. Ansatz des HH-Jahres 2016	Ist-Ergebnis des HH-Jahres 2016	Saldo 2016
01	Steuern und ähnliche Abgaben					
02	+ Zuwendungen und allgemeine Umlagen	2.505,43			2.929,20	2.929,20
03	+ Sonstige Transfererträge					
04	+ Öffentlich-rechtliche Leistungsentgelte					
05	+ Privatrechtliche Leistungsentgelte	26,00	150,00	150,00		-150,00
06	+ Kostenerstattungen und Kostenumlagen		1.000,00	1.000,00	598,95	-401,05
07	+ Sonstige ordentliche Erträge					
08	+ Aktivierte Eigenleistungen					
09	+/- Bestandsveränderungen					
10	= Ordentliche Erträge	2.531,43	1.150,00	1.150,00	3.528,15	2.378,15
11	- Personalaufwendungen	-259.424,27	-291.370,00	-291.370,00	-264.637,32	26.732,68
12	- Versorgungsaufwendungen					
13	- Aufwendungen für Sach- u. Dienstleistungen	-2.214,83	-3.770,00	-3.770,00	-1.679,48	2.090,52
14	- Bilanzielle Abschreibungen	-28.551,08			-30.232,92	-30.232,92
15	- Transferaufwendungen					
16	- Sonstige ordentliche Aufwendungen	-115.494,40	-121.180,00	-121.180,00	-117.364,31	3.815,69
17	= Ordentliche Aufwendungen	-405.684,58	-416.320,00	-416.320,00	-413.914,03	2.405,97
18	= Ordentliches Ergebnis (Z. 10, 17)	-403.153,15	-415.170,00	-415.170,00	-410.385,88	4.784,12
19	+ Finanzerträge					
20	- Zinsen und sonstige Finanzaufwendungen					
21	= Finanzergebnis (Z. 19, 20)					
22	= Ergebnis lfd. Verwaltungstätigkeit (Z. 18, 21)	-403.153,15	-415.170,00	-415.170,00	-410.385,88	4.784,12
23	+ Außerordentliche Erträge					
24	- Außerordentliche Aufwendungen					
25	= Außerordentliches Ergebnis (Z. 23, 24)					
26	= Jahresergebnis (Z. 22, 25)	-403.153,15	-415.170,00	-415.170,00	-410.385,88	4.784,12
	Nachr.: Verr. Ertr. u. Aufw. Allgemeine Rücklage					
27	Verrechnete Erträge					
	bei Vermögensgegenständen	46,60				
28	Verrechnete Erträge					
	bei Finanzanlagen					
29	Verrechnete Aufwendungen					
	bei Vermögensgegenständen	-323,50			-14,00	-14,00
30	Verrechnete Aufwendungen					

Jahresrechnungsergebnis 2016

Teilergebnishaushalt Produkt 010111007 Allgemeine Verwaltungsangelegenheiten Gemeinde Kall						
Produktbereich 010 Innere Verwaltung Produktgruppe 010111 Verwaltungssteuerung- und Service Produkt 010111007 Allgemeine Verwaltungsangelegenheiten						
Nr.	Bezeichnung	Ergebnis des Vorjahres 2015	Ansatz 2016	Fortg. Ansatz des HH-Jahres 2016	Ist-Ergebnis des HH-Jahres 2016	Saldo 2016
	bei Finanzanlagen					
31	Verrechnungssaldo (Z. 27 bis 30)	-276,90			-14,00	-14,00

Jahresrechnungsergebnis 2016

Teilergebnishaushalt Produkt 010111008 Personalangelegenheiten						
Gemeinde Kall						
Produktbereich	010	Innere Verwaltung				
Produktgruppe	010111	Verwaltungssteuerung- und Service				
Produkt	010111008	Personalangelegenheiten				
Nr.	Bezeichnung	Ergebnis des Vorjahres 2015	Ansatz 2016	Fortg. Ansatz des HH-Jahres 2016	Ist-Ergebnis des HH-Jahres 2016	Saldo 2016
01	Steuern und ähnliche Abgaben					
02	+ Zuwendungen und allgemeine Umlagen					
03	+ Sonstige Transfererträge					
04	+ Öffentlich-rechtliche Leistungsentgelte					
05	+ Privatrechtliche Leistungsentgelte					
06	+ Kostenerstattungen und Kostenumlagen	22.479,00	16.656,00	16.656,00		-16.656,00
07	+ Sonstige ordentliche Erträge	690.177,00	280.811,00	280.811,00	141.964,00	-138.847,00
08	+ Aktivierte Eigenleistungen					
09	+/- Bestandsveränderungen					
10	= Ordentliche Erträge	712.656,00	297.467,00	297.467,00	141.964,00	-155.503,00
11	- Personalaufwendungen	-253.871,63	-498.547,00	-498.547,00	-581.202,02	-82.655,02
12	- Versorgungsaufwendungen	-864.803,22	-651.000,00	-651.000,00	-699.001,67	-48.001,67
13	- Aufwendungen für Sach- u. Dienstleistungen	-422,17	-580,00	-580,00	-426,57	153,43
14	- Bilanzielle Abschreibungen					
15	- Transferaufwendungen					
16	- Sonstige ordentliche Aufwendungen	-4.008,91	-3.900,00	-3.900,00	-3.224,73	675,27
17	= Ordentliche Aufwendungen	-1.123.105,93	-1.154.027,00	-1.154.027,00	-1.283.854,99	-129.827,99
18	= Ordentliches Ergebnis (Z. 10, 17)	-410.449,93	-856.560,00	-856.560,00	-1.141.890,99	-285.330,99
19	+ Finanzerträge					
20	- Zinsen und sonstige Finanzaufwendungen					
21	= Finanzergebnis (Z. 19, 20)					
22	= Ergebnis lfd. Verwaltungstätigkeit (Z. 18, 21)	-410.449,93	-856.560,00	-856.560,00	-1.141.890,99	-285.330,99
23	+ Außerordentliche Erträge					
24	- Außerordentliche Aufwendungen					
25	= Außerordentliches Ergebnis (Z. 23, 24)					
26	= Jahresergebnis (Z. 22, 25)	-410.449,93	-856.560,00	-856.560,00	-1.141.890,99	-285.330,99
	Nachr.: Verr. Ertr. u. Aufw. Allgemeine Rücklage					
27	Verrechnete Erträge					
	bei Vermögensgegenständen					
28	Verrechnete Erträge					
	bei Finanzanlagen					
29	Verrechnete Aufwendungen					
	bei Vermögensgegenständen					
30	Verrechnete Aufwendungen					

Jahresrechnungsergebnis 2016

Teilergebnishaushalt Produkt 010111008 Personalangelegenheiten Gemeinde Kall						
Produktbereich 010 Innere Verwaltung Produktgruppe 010111 Verwaltungssteuerung- und Service Produkt 010111008 Personalangelegenheiten						
Nr.	Bezeichnung	Ergebnis des Vorjahres 2015	Ansatz 2016	Fortg. Ansatz des HH-Jahres 2016	Ist-Ergebnis des HH-Jahres 2016	Saldo 2016
	bei Finanzanlagen					
31	Verrechnungssaldo (Z. 27 bis 30)					

Jahresrechnungsergebnis 2016

Teilergebnishaushalt Produkt 010111009 Rathaus						
Gemeinde Kall						
Produktbereich 010 Innere Verwaltung Produktgruppe 010111 Verwaltungssteuerung- und Service Produkt 010111009 Rathaus						
Nr.	Bezeichnung	Ergebnis des Vorjahres 2015	Ansatz 2016	Fortg. Ansatz des HH-Jahres 2016	Ist-Ergebnis des HH-Jahres 2016	Saldo 2016
01	Steuern und ähnliche Abgaben					
02	+ Zuwendungen und allgemeine Umlagen	40.295,00	54.845,00	54.845,00	40.296,00	-14.549,00
03	+ Sonstige Transfererträge					
04	+ Öffentlich-rechtliche Leistungsentgelte					
05	+ Privatrechtliche Leistungsentgelte	7.842,99	4.776,00	4.776,00	8.051,79	3.275,79
06	+ Kostenerstattungen und Kostenumlagen		500,00	500,00		-500,00
07	+ Sonstige ordentliche Erträge					
08	+ Aktivierte Eigenleistungen				3.402,00	3.402,00
09	+/- Bestandsveränderungen					
10	= Ordentliche Erträge	48.137,99	60.121,00	60.121,00	51.749,79	-8.371,21
11	- Personalaufwendungen	-70.367,76	-73.600,00	-73.600,00	-63.556,73	10.043,27
12	- Versorgungsaufwendungen					
13	- Aufwendungen für Sach- u. Dienstleistungen	-40.956,58	-51.680,00	-51.680,00	-41.970,44	9.709,56
14	- Bilanzielle Abschreibungen	-50.653,00	-88.730,00	-88.730,00	-49.541,00	39.189,00
15	- Transferaufwendungen					
16	- Sonstige ordentliche Aufwendungen					
17	= Ordentliche Aufwendungen	-161.977,34	-214.010,00	-214.010,00	-155.068,17	58.941,83
18	= Ordentliches Ergebnis (Z. 10, 17)	-113.839,35	-153.889,00	-153.889,00	-103.318,38	50.570,62
19	+ Finanzerträge					
20	- Zinsen und sonstige Finanzaufwendungen					
21	= Finanzergebnis (Z. 19, 20)					
22	= Ergebnis lfd. Verwaltungstätigkeit (Z. 18, 21)	-113.839,35	-153.889,00	-153.889,00	-103.318,38	50.570,62
23	+ Außerordentliche Erträge					
24	- Außerordentliche Aufwendungen					
25	= Außerordentliches Ergebnis (Z. 23, 24)					
26	= Jahresergebnis (Z. 22, 25)	-113.839,35	-153.889,00	-153.889,00	-103.318,38	50.570,62
	Nachr.: Verr. Ertr. u. Aufw. Allgemeine Rücklage					
27	Verrechnete Erträge					
	bei Vermögensgegenständen					
28	Verrechnete Erträge					
	bei Finanzanlagen					
29	Verrechnete Aufwendungen					
	bei Vermögensgegenständen				-3.570,00	-3.570,00
30	Verrechnete Aufwendungen					

Jahresrechnungsergebnis 2016

Teilergebnishaushalt Produkt 010111009 Rathaus Gemeinde Kall						
Produktbereich 010 Innere Verwaltung Produktgruppe 010111 Verwaltungssteuerung- und Service Produkt 010111009 Rathaus						
Nr.	Bezeichnung	Ergebnis des Vorjahres 2015	Ansatz 2016	Fortg. Ansatz des HH-Jahres 2016	Ist-Ergebnis des HH-Jahres 2016	Saldo 2016
	bei Finanzanlagen					
31	Verrechnungssaldo (Z. 27 bis 30)				-3.570,00	-3.570,00

Jahresrechnungsergebnis 2016

Teilergebnishaushalt Produkt 010111010 Finanzmanagement						
Gemeinde Kall						
Produktbereich	010	Innere Verwaltung				
Produktgruppe	010111	Verwaltungssteuerung- und Service				
Produkt	010111010	Finanzmanagement				
Nr.	Bezeichnung	Ergebnis des Vorjahres 2015	Ansatz 2016	Fortg. Ansatz des HH-Jahres 2016	Ist-Ergebnis des HH-Jahres 2016	Saldo 2016
01	Steuern und ähnliche Abgaben					
02	+ Zuwendungen und allgemeine Umlagen					
03	+ Sonstige Transfererträge					
04	+ Öffentlich-rechtliche Leistungsentgelte					
05	+ Privatrechtliche Leistungsentgelte					
06	+ Kostenerstattungen und Kostenumlagen					
07	+ Sonstige ordentliche Erträge	50,58	3.000,00	3.000,00	1.027,29	-1.972,71
08	+ Aktivierte Eigenleistungen					
09	+/- Bestandsveränderungen					
10	= Ordentliche Erträge	50,58	3.000,00	3.000,00	1.027,29	-1.972,71
11	- Personalaufwendungen	-164.787,24	-203.785,00	-203.785,00	-186.386,52	17.398,48
12	- Versorgungsaufwendungen					
13	- Aufwendungen für Sach- u. Dienstleistungen	-801,94	-820,00	-820,00	-703,84	116,16
14	- Bilanzielle Abschreibungen					
15	- Transferaufwendungen					
16	- Sonstige ordentliche Aufwendungen	-11.745,10	-7.430,00	-7.430,00	-5.857,06	1.572,94
17	= Ordentliche Aufwendungen	-177.334,28	-212.035,00	-212.035,00	-192.947,42	19.087,58
18	= Ordentliches Ergebnis (Z. 10, 17)	-177.283,70	-209.035,00	-209.035,00	-191.920,13	17.114,87
19	+ Finanzerträge					
20	- Zinsen und sonstige Finanzaufwendungen					
21	= Finanzergebnis (Z. 19, 20)					
22	= Ergebnis lfd. Verwaltungstätigkeit (Z.18, 21)	-177.283,70	-209.035,00	-209.035,00	-191.920,13	17.114,87
23	+ Außerordentliche Erträge					
24	- Außerordentliche Aufwendungen					
25	= Außerordentliches Ergebnis (Z. 23, 24)					
26	= Jahresergebnis (Z. 22, 25)	-177.283,70	-209.035,00	-209.035,00	-191.920,13	17.114,87
	Nachr.: Verr. Ertr. u. Aufw. Allgemeine Rücklage					
27	Verrechnete Erträge					
	bei Vermögensgegenständen					
28	Verrechnete Erträge					
	bei Finanzanlagen					
29	Verrechnete Aufwendungen					
	bei Vermögensgegenständen					
30	Verrechnete Aufwendungen					

Jahresrechnungsergebnis 2016

Teilergebnishaushalt Produkt 010111010 Finanzmanagement

Gemeinde Kall

Produktbereich 010 Innere Verwaltung
Produktgruppe 010111 Verwaltungssteuerung- und Service
Produkt 010111010 Finanzmanagement

Nr.	Bezeichnung	Ergebnis des Vorjahres 2015	Ansatz 2016	Fortg. Ansatz des HH-Jahres 2016	Ist-Ergebnis des HH-Jahres 2016	Saldo 2016
	bei Finanzanlagen					
31	Verrechnungssaldo (Z. 27 bis 30)					

Jahresrechnungsergebnis 2016

Teilergebnishaushalt Produkt 010111011 Kasse						
Gemeinde Kall						
Produktbereich 010 Innere Verwaltung Produktgruppe 010111 Verwaltungssteuerung- und Service Produkt 010111011 Kasse						
Nr.	Bezeichnung	Ergebnis des Vorjahres 2015	Ansatz 2016	Fortg. Ansatz des HH-Jahres 2016	Ist-Ergebnis des HH-Jahres 2016	Saldo 2016
01	Steuern und ähnliche Abgaben					
02	+ Zuwendungen und allgemeine Umlagen					
03	+ Sonstige Transfererträge					
04	+ Öffentlich-rechtliche Leistungsentgelte					
05	+ Privatrechtliche Leistungsentgelte					
06	+ Kostenerstattungen und Kostenumlagen					
07	+ Sonstige ordentliche Erträge	49.637,48	37.050,00	37.050,00	98.415,25	61.365,25
08	+ Aktivierte Eigenleistungen					
09	+/- Bestandsveränderungen					
10	= Ordentliche Erträge	49.637,48	37.050,00	37.050,00	98.415,25	61.365,25
11	- Personalaufwendungen	-138.833,38	-142.995,00	-142.995,00	-140.107,93	2.887,07
12	- Versorgungsaufwendungen					
13	- Aufwendungen für Sach- u. Dienstleistungen	-907,49	-930,00	-930,00	-917,13	12,87
14	- Bilanzielle Abschreibungen					
15	- Transferaufwendungen					
16	- Sonstige ordentliche Aufwendungen	-85.785,77	-13.800,00	-13.800,00	-58.430,30	-44.630,30
17	= Ordentliche Aufwendungen	-225.526,64	-157.725,00	-157.725,00	-199.455,36	-41.730,36
18	= Ordentliches Ergebnis (Z. 10, 17)	-175.889,16	-120.675,00	-120.675,00	-101.040,11	19.634,89
19	+ Finanzerträge					
20	- Zinsen und sonstige Finanzaufwendungen					
21	= Finanzergebnis (Z. 19, 20)					
22	= Ergebnis lfd. Verwaltungstätigkeit (Z.18, 21)	-175.889,16	-120.675,00	-120.675,00	-101.040,11	19.634,89
23	+ Außerordentliche Erträge					
24	- Außerordentliche Aufwendungen					
25	= Außerordentliches Ergebnis (Z. 23, 24)					
26	= Jahresergebnis (Z. 22, 25)	-175.889,16	-120.675,00	-120.675,00	-101.040,11	19.634,89
	Nachr.: Verr. Ertr. u. Aufw. Allgemeine Rücklage					
27	Verrechnete Erträge					
	bei Vermögensgegenständen					
28	Verrechnete Erträge					
	bei Finanzanlagen					
29	Verrechnete Aufwendungen					
	bei Vermögensgegenständen					
30	Verrechnete Aufwendungen					

Jahresrechnungsergebnis 2016

Teilergebnishaushalt Produkt 010111011 Kasse Gemeinde Kall						
Produktbereich 010 Innere Verwaltung Produktgruppe 010111 Verwaltungssteuerung- und Service Produkt 010111011 Kasse						
Nr.	Bezeichnung	Ergebnis des Vorjahres 2015	Ansatz 2016	Fortg. Ansatz des HH-Jahres 2016	Ist-Ergebnis des HH-Jahres 2016	Saldo 2016
	bei Finanzanlagen					
31	Verrechnungssaldo (Z. 27 bis 30)					

Jahresrechnungsergebnis 2016

Teilergebnishaushalt Produkt 010111012 Steuerverwaltung						
Gemeinde Kall						
Produktbereich	010	Innere Verwaltung				
Produktgruppe	010111	Verwaltungssteuerung- und Service				
Produkt	010111012	Steuerverwaltung				
Nr.	Bezeichnung	Ergebnis des Vorjahres 2015	Ansatz 2016	Fortg. Ansatz des HH-Jahres 2016	Ist-Ergebnis des HH-Jahres 2016	Saldo 2016
01	Steuern und ähnliche Abgaben				3.289,08	3.289,08
02	+ Zuwendungen und allgemeine Umlagen					
03	+ Sonstige Transfererträge					
04	+ Öffentlich-rechtliche Leistungsentgelte					
05	+ Privatrechtliche Leistungsentgelte					
06	+ Kostenerstattungen und Kostenumlagen					
07	+ Sonstige ordentliche Erträge				1.631,50	1.631,50
08	+ Aktivierte Eigenleistungen					
09	+/- Bestandsveränderungen					
10	= Ordentliche Erträge				4.920,58	4.920,58
11	- Personalaufwendungen	-116.757,84	-84.990,00	-84.990,00	-93.664,74	-8.674,74
12	- Versorgungsaufwendungen					
13	- Aufwendungen für Sach- u. Dienstleistungen	-527,71	-430,00	-430,00	-533,22	-103,22
14	- Bilanzielle Abschreibungen					
15	- Transferaufwendungen					
16	- Sonstige ordentliche Aufwendungen	-5.011,14	-3.900,00	-3.900,00	-4.030,92	-130,92
17	= Ordentliche Aufwendungen	-122.296,69	-89.320,00	-89.320,00	-98.228,88	-8.908,88
18	= Ordentliches Ergebnis (Z. 10, 17)	-122.296,69	-89.320,00	-89.320,00	-93.308,30	-3.988,30
19	+ Finanzerträge					
20	- Zinsen und sonstige Finanzaufwendungen					
21	= Finanzergebnis (Z. 19, 20)					
22	= Ergebnis lfd. Verwaltungstätigkeit (Z.18, 21)	-122.296,69	-89.320,00	-89.320,00	-93.308,30	-3.988,30
23	+ Außerordentliche Erträge					
24	- Außerordentliche Aufwendungen					
25	= Außerordentliches Ergebnis (Z. 23, 24)					
26	= Jahresergebnis (Z. 22, 25)	-122.296,69	-89.320,00	-89.320,00	-93.308,30	-3.988,30
	Nachr.: Verr. Ertr. u. Aufw. Allgemeine Rücklage					
27	Verrechnete Erträge					
	bei Vermögensgegenständen					
28	Verrechnete Erträge					
	bei Finanzanlagen					
29	Verrechnete Aufwendungen					
	bei Vermögensgegenständen					
30	Verrechnete Aufwendungen					

Jahresrechnungsergebnis 2016

Teilergebnishaushalt Produkt 010111012 Steuerverwaltung Gemeinde Kall						
Produktbereich 010 Innere Verwaltung Produktgruppe 010111 Verwaltungssteuerung- und Service Produkt 010111012 Steuerverwaltung						
Nr.	Bezeichnung	Ergebnis des Vorjahres 2015	Ansatz 2016	Fortg. Ansatz des HH-Jahres 2016	Ist-Ergebnis des HH-Jahres 2016	Saldo 2016
	bei Finanzanlagen					
31	Verrechnungssaldo (Z. 27 bis 30)					

Jahresrechnungsergebnis 2016

Teilergebnishaushalt Produkt 010111013 Liegenschaftsverwaltung						
Gemeinde Kall						
Produktbereich	010	Innere Verwaltung				
Produktgruppe	010111	Verwaltungssteuerung- und Service				
Produkt	010111013	Liegenschaftsverwaltung				
Nr.	Bezeichnung	Ergebnis des Vorjahres 2015	Ansatz 2016	Fortg. Ansatz des HH-Jahres 2016	Ist-Ergebnis des HH-Jahres 2016	Saldo 2016
01	Steuern und ähnliche Abgaben					
02	+ Zuwendungen und allgemeine Umlagen	70.393,00	101.400,00	101.400,00	75.985,00	-25.415,00
03	+ Sonstige Transfererträge					
04	+ Öffentlich-rechtliche Leistungsentgelte					
05	+ Privatrechtliche Leistungsentgelte	267.608,74	310.500,00	310.500,00	308.171,00	-2.329,00
06	+ Kostenerstattungen und Kostenumlagen		4.300,00	4.300,00	10.784,07	6.484,07
07	+ Sonstige ordentliche Erträge	22.199,63			21.074,03	21.074,03
08	+ Aktivierte Eigenleistungen					
09	+/- Bestandsveränderungen					
10	= Ordentliche Erträge	360.201,37	416.200,00	416.200,00	416.014,10	-185,90
11	- Personalaufwendungen	-56.577,70	-52.920,00	-52.920,00	-62.381,63	-9.461,63
12	- Versorgungsaufwendungen					
13	- Aufwendungen für Sach- u. Dienstleistungen	-144.758,69	-131.030,00	-131.030,00	-128.507,12	2.522,88
14	- Bilanzielle Abschreibungen	-116.472,45	-118.350,00	-118.350,00	-122.732,86	-4.382,86
15	- Transferaufwendungen	-6.242,50	-7.250,00	-7.250,00	-6.242,50	1.007,50
16	- Sonstige ordentliche Aufwendungen	-21.680,33	-2.200,00	-2.200,00	-16.082,17	-13.882,17
17	= Ordentliche Aufwendungen	-345.731,67	-311.750,00	-311.750,00	-335.946,28	-24.196,28
18	= Ordentliches Ergebnis (Z. 10, 17)	14.469,70	104.450,00	104.450,00	80.067,82	-24.382,18
19	+ Finanzerträge					
20	- Zinsen und sonstige Finanzaufwendungen					
21	= Finanzergebnis (Z. 19, 20)					
22	= Ergebnis lfd. Verwaltungstätigkeit (Z. 18, 21)	14.469,70	104.450,00	104.450,00	80.067,82	-24.382,18
23	+ Außerordentliche Erträge					
24	- Außerordentliche Aufwendungen					
25	= Außerordentliches Ergebnis (Z. 23, 24)					
26	= Jahresergebnis (Z. 22, 25)	14.469,70	104.450,00	104.450,00	80.067,82	-24.382,18
	Nachr.: Verr. Ertr. u. Aufw. Allgemeine Rücklage					
27	Verrechnete Erträge					
	bei Vermögensgegenständen	40.315,00			46.751,15	46.751,15
28	Verrechnete Erträge					
	bei Finanzanlagen					
29	Verrechnete Aufwendungen					
	bei Vermögensgegenständen				-6.650,47	-6.650,47
30	Verrechnete Aufwendungen					

Jahresrechnungsergebnis 2016

Teilergebnishaushalt Produkt 010111013 Liegenschaftsverwaltung Gemeinde Kall						
Produktbereich 010 Innere Verwaltung Produktgruppe 010111 Verwaltungssteuerung- und Service Produkt 010111013 Liegenschaftsverwaltung						
Nr.	Bezeichnung	Ergebnis des Vorjahres 2015	Ansatz 2016	Fortg. Ansatz des HH-Jahres 2016	Ist-Ergebnis des HH-Jahres 2016	Saldo 2016
	bei Finanzanlagen					
31	Verrechnungssaldo (Z. 27 bis 30)	40.315,00			40.100,68	40.100,68

Jahresrechnungsergebnis 2016

Teilergebnishaushalt Produkt 010111014 Besondere Dienststellen der allgemeinen Verwaltung

Gemeinde Kall

Produktbereich 010 Innere Verwaltung
Produktgruppe 010111 Verwaltungssteuerung- und Service
Produkt 010111014 Besondere Dienststellen der allgemeinen Verwaltung

Nr.	Bezeichnung	Ergebnis des Vorjahres 2015	Ansatz 2016	Fortg. Ansatz des HH-Jahres 2016	Ist-Ergebnis des HH-Jahres 2016	Saldo 2016
01	Steuern und ähnliche Abgaben					
02	+ Zuwendungen und allgemeine Umlagen					
03	+ Sonstige Transfererträge					
04	+ Öffentlich-rechtliche Leistungsentgelte					
05	+ Privatrechtliche Leistungsentgelte					
06	+ Kostenerstattungen und Kostenumlagen					
07	+ Sonstige ordentliche Erträge					
08	+ Aktivierte Eigenleistungen					
09	+/- Bestandsveränderungen					
10	= Ordentliche Erträge					
11	- Personalaufwendungen	-31.445,87	-33.025,00	-33.025,00	-33.836,89	-811,89
12	- Versorgungsaufwendungen					
13	- Aufwendungen für Sach- u. Dienstleistungen	-211,08	-220,00	-220,00	-213,29	6,71
14	- Bilanzielle Abschreibungen					
15	- Transferaufwendungen					
16	- Sonstige ordentliche Aufwendungen	-2.004,46	-1.950,00	-1.950,00	-1.612,37	337,63
17	= Ordentliche Aufwendungen	-33.661,41	-35.195,00	-35.195,00	-35.662,55	-467,55
18	= Ordentliches Ergebnis (Z. 10, 17)	-33.661,41	-35.195,00	-35.195,00	-35.662,55	-467,55
19	+ Finanzerträge					
20	- Zinsen und sonstige Finanzaufwendungen					
21	= Finanzergebnis (Z. 19, 20)					
22	= Ergebnis lfd. Verwaltungstätigkeit (Z.18, 21)	-33.661,41	-35.195,00	-35.195,00	-35.662,55	-467,55
23	+ Außerordentliche Erträge					
24	- Außerordentliche Aufwendungen					
25	= Außerordentliches Ergebnis (Z. 23, 24)					
26	= Jahresergebnis (Z. 22, 25)	-33.661,41	-35.195,00	-35.195,00	-35.662,55	-467,55
	Nachr.: Verr. Ertr. u. Aufw. Allgemeine Rücklage					
27	Verrechnete Erträge					
	bei Vermögensgegenständen					
28	Verrechnete Erträge					
	bei Finanzanlagen					
29	Verrechnete Aufwendungen					
	bei Vermögensgegenständen					
30	Verrechnete Aufwendungen					

Jahresrechnungsergebnis 2016

Teilergebnishaushalt Produkt 010111014 Besondere Dienststellen der allgemeinen Verwaltung Gemeinde Kall						
Produktbereich 010 Innere Verwaltung Produktgruppe 010111 Verwaltungssteuerung- und Service Produkt 010111014 Besondere Dienststellen der allgemeinen Verwaltung						
Nr.	Bezeichnung	Ergebnis des Vorjahres 2015	Ansatz 2016	Fortg. Ansatz des HH-Jahres 2016	Ist-Ergebnis des HH-Jahres 2016	Saldo 2016
	bei Finanzanlagen					
31	Verrechnungssaldo (Z. 27 bis 30)					

Jahresrechnungsergebnis 2016

Teilergebnishaushalt Produkt 010111015 IT-Management und Organisation

Gemeinde Kall

Produktbereich 010 Innere Verwaltung
Produktgruppe 010111 Verwaltungssteuerung- und Service
Produkt 010111015 IT-Management und Organisation

Nr.	Bezeichnung	Ergebnis des Vorjahres 2015	Ansatz 2016	Fortg. Ansatz des HH-Jahres 2016	Ist-Ergebnis des HH-Jahres 2016	Saldo 2016
01	Steuern und ähnliche Abgaben					
02	+ Zuwendungen und allgemeine Umlagen					
03	+ Sonstige Transfererträge					
04	+ Öffentlich-rechtliche Leistungsentgelte					
05	+ Privatrechtliche Leistungsentgelte					
06	+ Kostenerstattungen und Kostenumlagen					
07	+ Sonstige ordentliche Erträge	7.400,53				
08	+ Aktivierte Eigenleistungen					
09	+/- Bestandsveränderungen					
10	= Ordentliche Erträge	7.400,53				
11	- Personalaufwendungen					
12	- Versorgungsaufwendungen					
13	- Aufwendungen für Sach- u. Dienstleistungen					
14	- Bilanzielle Abschreibungen					
15	- Transferaufwendungen	-208.863,69	-215.000,00	-215.000,00	-191.655,49	23.344,51
16	- Sonstige ordentliche Aufwendungen					
17	= Ordentliche Aufwendungen	-208.863,69	-215.000,00	-215.000,00	-191.655,49	23.344,51
18	= Ordentliches Ergebnis (Z. 10, 17)	-201.463,16	-215.000,00	-215.000,00	-191.655,49	23.344,51
19	+ Finanzerträge					
20	- Zinsen und sonstige Finanzaufwendungen					
21	= Finanzergebnis (Z. 19, 20)					
22	= Ergebnis lfd. Verwaltungstätigkeit (Z.18, 21)	-201.463,16	-215.000,00	-215.000,00	-191.655,49	23.344,51
23	+ Außerordentliche Erträge					
24	- Außerordentliche Aufwendungen					
25	= Außerordentliches Ergebnis (Z. 23, 24)					
26	= Jahresergebnis (Z. 22, 25)	-201.463,16	-215.000,00	-215.000,00	-191.655,49	23.344,51
	Nachr.: Verr. Ertr. u. Aufw. Allgemeine Rücklage					
27	Verrechnete Erträge					
	bei Vermögensgegenständen					
28	Verrechnete Erträge					
	bei Finanzanlagen					
29	Verrechnete Aufwendungen					
	bei Vermögensgegenständen					
30	Verrechnete Aufwendungen					

Jahresrechnungsergebnis 2016

Teilergebnishaushalt Produkt 010111015 IT-Management und Organisation Gemeinde Kall						
Produktbereich 010 Innere Verwaltung Produktgruppe 010111 Verwaltungssteuerung- und Service Produkt 010111015 IT-Management und Organisation						
Nr.	Bezeichnung	Ergebnis des Vorjahres 2015	Ansatz 2016	Fortg. Ansatz des HH-Jahres 2016	Ist-Ergebnis des HH-Jahres 2016	Saldo 2016
	bei Finanzanlagen					
31	Verrechnungssaldo (Z. 27 bis 30)					

Jahresrechnungsergebnis 2016

Teilergebnishaushalt Produkt 010111016 Personalausgaben						
Gemeinde Kall						
Produktbereich	010	Innere Verwaltung				
Produktgruppe	010111	Verwaltungssteuerung- und Service				
Produkt	010111016	Personalausgaben				
Nr.	Bezeichnung	Ergebnis des Vorjahres 2015	Ansatz 2016	Fortg. Ansatz des HH-Jahres 2016	Ist-Ergebnis des HH-Jahres 2016	Saldo 2016
01	Steuern und ähnliche Abgaben					
02	+ Zuwendungen und allgemeine Umlagen					
03	+ Sonstige Transfererträge					
04	+ Öffentlich-rechtliche Leistungsentgelte					
05	+ Privatrechtliche Leistungsentgelte				3.300,50	3.300,50
06	+ Kostenerstattungen und Kostenumlagen					
07	+ Sonstige ordentliche Erträge					
08	+ Aktivierte Eigenleistungen					
09	+/- Bestandsveränderungen					
10	= Ordentliche Erträge				3.300,50	3.300,50
11	- Personalaufwendungen					
12	- Versorgungsaufwendungen					
13	- Aufwendungen für Sach- u. Dienstleistungen					
14	- Bilanzielle Abschreibungen					
15	- Transferaufwendungen					
16	- Sonstige ordentliche Aufwendungen					
17	= Ordentliche Aufwendungen					
18	= Ordentliches Ergebnis (Z. 10, 17)				3.300,50	3.300,50
19	+ Finanzerträge					
20	- Zinsen und sonstige Finanzaufwendungen					
21	= Finanzergebnis (Z. 19, 20)					
22	= Ergebnis lfd. Verwaltungstätigkeit (Z.18, 21)				3.300,50	3.300,50
23	+ Außerordentliche Erträge					
24	- Außerordentliche Aufwendungen					
25	= Außerordentliches Ergebnis (Z. 23, 24)					
26	= Jahresergebnis (Z. 22, 25)				3.300,50	3.300,50
	Nachr.: Verr. Ertr. u. Aufw. Allgemeine Rücklage					
27	Verrechnete Erträge					
	bei Vermögensgegenständen					
28	Verrechnete Erträge					
	bei Finanzanlagen					
29	Verrechnete Aufwendungen					
	bei Vermögensgegenständen					
30	Verrechnete Aufwendungen					

Jahresrechnungsergebnis 2016

Teilergebnishaushalt Produkt 010111016 Personalausgaben Gemeinde Kall						
Produktbereich 010 Innere Verwaltung Produktgruppe 010111 Verwaltungssteuerung- und Service Produkt 010111016 Personalausgaben						
Nr.	Bezeichnung	Ergebnis des Vorjahres 2015	Ansatz 2016	Fortg. Ansatz des HH-Jahres 2016	Ist-Ergebnis des HH-Jahres 2016	Saldo 2016
	bei Finanzanlagen					
31	Verrechnungssaldo (Z. 27 bis 30)					

Jahresrechnungsergebnis 2016

Teilergebnishaushalt Produkt 010111017 Sachausgaben

Gemeinde Kall

Produktbereich 010 Innere Verwaltung
Produktgruppe 010111 Verwaltungssteuerung- und Service
Produkt 010111017 Sachausgaben

Nr.	Bezeichnung	Ergebnis des Vorjahres 2015	Ansatz 2016	Fortg. Ansatz des HH-Jahres 2016	Ist-Ergebnis des HH-Jahres 2016	Saldo 2016
01	Steuern und ähnliche Abgaben					
02	+ Zuwendungen und allgemeine Umlagen					
03	+ Sonstige Transfererträge					
04	+ Öffentlich-rechtliche Leistungsentgelte					
05	+ Privatrechtliche Leistungsentgelte					
06	+ Kostenerstattungen und Kostenumlagen					
07	+ Sonstige ordentliche Erträge					
08	+ Aktivierte Eigenleistungen					
09	+/- Bestandsveränderungen					
10	= Ordentliche Erträge					
11	- Personalaufwendungen					
12	- Versorgungsaufwendungen					
13	- Aufwendungen für Sach- u. Dienstleistungen					
14	- Bilanzielle Abschreibungen					
15	- Transferaufwendungen					
16	- Sonstige ordentliche Aufwendungen					
17	= Ordentliche Aufwendungen					
18	= Ordentliches Ergebnis (Z. 10, 17)					
19	+ Finanzerträge					
20	- Zinsen und sonstige Finanzaufwendungen					
21	= Finanzergebnis (Z. 19, 20)					
22	= Ergebnis lfd. Verwaltungstätigkeit (Z.18, 21)					
23	+ Außerordentliche Erträge					
24	- Außerordentliche Aufwendungen					
25	= Außerordentliches Ergebnis (Z. 23, 24)					
26	= Jahresergebnis (Z. 22, 25)					
	Nachr.: Verr. Ertr. u. Aufw. Allgemeine Rücklage					
27	Verrechnete Erträge					
	bei Vermögensgegenständen					
28	Verrechnete Erträge					
	bei Finanzanlagen					
29	Verrechnete Aufwendungen					
	bei Vermögensgegenständen					
30	Verrechnete Aufwendungen					

Jahresrechnungsergebnis 2016

Teilergebnishaushalt Produkt 010111017 Sachausgaben

Gemeinde Kall

Produktbereich 010 Innere Verwaltung
Produktgruppe 010111 Verwaltungssteuerung- und Service
Produkt 010111017 Sachausgaben

Nr.	Bezeichnung	Ergebnis des Vorjahres 2015	Ansatz 2016	Fortg. Ansatz des HH-Jahres 2016	Ist-Ergebnis des HH-Jahres 2016	Saldo 2016
	bei Finanzanlagen					
31	Verrechnungssaldo (Z. 27 bis 30)					

Jahresrechnungsergebnis 2016

Teilergebnishaushalt Produkt 010111018 Einrichtungen für die Verwaltungsangehörigen						
Gemeinde Kall						
Produktbereich	010	Innere Verwaltung				
Produktgruppe	010111	Verwaltungssteuerung- und Service				
Produkt	010111018	Einrichtungen für die Verwaltungsangehörigen				
Nr.	Bezeichnung	Ergebnis des Vorjahres 2015	Ansatz 2016	Fortg. Ansatz des HH-Jahres 2016	Ist-Ergebnis des HH-Jahres 2016	Saldo 2016
01	Steuern und ähnliche Abgaben					
02	+ Zuwendungen und allgemeine Umlagen					
03	+ Sonstige Transfererträge					
04	+ Öffentlich-rechtliche Leistungsentgelte					
05	+ Privatrechtliche Leistungsentgelte					
06	+ Kostenerstattungen und Kostenumlagen					
07	+ Sonstige ordentliche Erträge					
08	+ Aktivierte Eigenleistungen					
09	+/- Bestandsveränderungen					
10	= Ordentliche Erträge					
11	- Personalaufwendungen	-7.138,11	-8.430,00	-8.430,00	-13.154,69	-4.724,69
12	- Versorgungsaufwendungen					
13	- Aufwendungen für Sach- u. Dienstleistungen	-191,97	-300,00	-300,00	-166,45	133,55
14	- Bilanzielle Abschreibungen					
15	- Transferaufwendungen					
16	- Sonstige ordentliche Aufwendungen	-1.044,43	-1.040,00	-1.040,00	-846,70	193,30
17	= Ordentliche Aufwendungen	-8.374,51	-9.770,00	-9.770,00	-14.167,84	-4.397,84
18	= Ordentliches Ergebnis (Z. 10, 17)	-8.374,51	-9.770,00	-9.770,00	-14.167,84	-4.397,84
19	+ Finanzerträge					
20	- Zinsen und sonstige Finanzaufwendungen					
21	= Finanzergebnis (Z. 19, 20)					
22	= Ergebnis lfd. Verwaltungstätigkeit (Z.18, 21)	-8.374,51	-9.770,00	-9.770,00	-14.167,84	-4.397,84
23	+ Außerordentliche Erträge					
24	- Außerordentliche Aufwendungen					
25	= Außerordentliches Ergebnis (Z. 23, 24)					
26	= Jahresergebnis (Z. 22, 25)	-8.374,51	-9.770,00	-9.770,00	-14.167,84	-4.397,84
	Nachr.: Verr. Ertr. u. Aufw. Allgemeine Rücklage					
27	Verrechnete Erträge					
	bei Vermögensgegenständen					
28	Verrechnete Erträge					
	bei Finanzanlagen					
29	Verrechnete Aufwendungen					
	bei Vermögensgegenständen					
30	Verrechnete Aufwendungen					

Jahresrechnungsergebnis 2016

Teilergebnishaushalt Produkt 010111018 Einrichtungen für die Verwaltungsangehörigen Gemeinde Kall						
Produktbereich 010 Innere Verwaltung Produktgruppe 010111 Verwaltungssteuerung- und Service Produkt 010111018 Einrichtungen für die Verwaltungsangehörigen						
Nr.	Bezeichnung	Ergebnis des Vorjahres 2015	Ansatz 2016	Fortg. Ansatz des HH-Jahres 2016	Ist-Ergebnis des HH-Jahres 2016	Saldo 2016
	bei Finanzanlagen					
31	Verrechnungssaldo (Z. 27 bis 30)					

Jahresrechnungsergebnis 2016

Teilergebnishaushalt Produkt 010111019 Bauhof						
Gemeinde Kall						
Produktbereich 010 Innere Verwaltung						
Produktgruppe 010111 Verwaltungssteuerung- und Service						
Produkt 010111019 Bauhof						
Nr.	Bezeichnung	Ergebnis des Vorjahres 2015	Ansatz 2016	Fortg. Ansatz des HH-Jahres 2016	Ist-Ergebnis des HH-Jahres 2016	Saldo 2016
01	Steuern und ähnliche Abgaben					
02	+ Zuwendungen und allgemeine Umlagen	40.798,00	45.875,00	45.875,00	42.784,00	-3.091,00
03	+ Sonstige Transfererträge					
04	+ Öffentlich-rechtliche Leistungsentgelte					
05	+ Privatrechtliche Leistungsentgelte	1.010,25			1.110,25	1.110,25
06	+ Kostenerstattungen und Kostenumlagen		450,00	450,00	631,63	181,63
07	+ Sonstige ordentliche Erträge		50,00	50,00		-50,00
08	+ Aktivierte Eigenleistungen	1.285,22			2.980,26	2.980,26
09	+/- Bestandsveränderungen					
10	= Ordentliche Erträge	43.093,47	46.375,00	46.375,00	47.506,14	1.131,14
11	- Personalaufwendungen	-126.715,88	-159.850,00	-159.850,00	-115.864,68	43.985,32
12	- Versorgungsaufwendungen					
13	- Aufwendungen für Sach- u. Dienstleistungen	-139.607,31	-151.020,00	-151.020,00	-126.599,33	24.420,67
14	- Bilanzielle Abschreibungen	-78.402,32	-70.490,00	-70.490,00	-79.291,57	-8.801,57
15	- Transferaufwendungen					
16	- Sonstige ordentliche Aufwendungen	-11.423,79	-35.230,00	-35.230,00	-19.817,08	15.412,92
17	= Ordentliche Aufwendungen	-356.149,30	-416.590,00	-416.590,00	-341.572,66	75.017,34
18	= Ordentliches Ergebnis (Z. 10, 17)	-313.055,83	-370.215,00	-370.215,00	-294.066,52	76.148,48
19	+ Finanzerträge					
20	- Zinsen und sonstige Finanzaufwendungen					
21	= Finanzergebnis (Z. 19, 20)					
22	= Ergebnis lfd. Verwaltungstätigkeit (Z. 18, 21)	-313.055,83	-370.215,00	-370.215,00	-294.066,52	76.148,48
23	+ Außerordentliche Erträge					
24	- Außerordentliche Aufwendungen					
25	= Außerordentliches Ergebnis (Z. 23, 24)					
26	= Jahresergebnis (Z. 22, 25)	-313.055,83	-370.215,00	-370.215,00	-294.066,52	76.148,48
	Nachr.: Verr. Ertr. u. Aufw. Allgemeine Rücklage					
27	Verrechnete Erträge					
	bei Vermögensgegenständen				3.748,00	3.748,00
28	Verrechnete Erträge					
	bei Finanzanlagen					
29	Verrechnete Aufwendungen					
	bei Vermögensgegenständen	-5.454,00			-1,00	-1,00
30	Verrechnete Aufwendungen					

Jahresrechnungsergebnis 2016

Teilergebnishaushalt Produkt 010111019 Bauhof Gemeinde Kall						
Produktbereich 010 Innere Verwaltung Produktgruppe 010111 Verwaltungssteuerung- und Service Produkt 010111019 Bauhof						
Nr.	Bezeichnung	Ergebnis des Vorjahres 2015	Ansatz 2016	Fortg. Ansatz des HH-Jahres 2016	Ist-Ergebnis des HH-Jahres 2016	Saldo 2016
	bei Finanzanlagen					
31	Verrechnungssaldo (Z. 27 bis 30)	-5.454,00			3.747,00	3.747,00

Jahresrechnungsergebnis 2016

Teilergebnishaushalt Produktbereich 020 Sicherheit und Ordnung						
Gemeinde Kall						
Nr.	Bezeichnung	Ergebnis des Vorjahres 2015	Ansatz 2016	Fortg. Ansatz des HH-Jahres 2016	Ist-Ergebnis des HH-Jahres 2016	Saldo 2016
01	Steuern und ähnliche Abgaben					
02	+ Zuwendungen und allgemeine Umlagen	71.020,59	66.560,00	66.560,00	66.838,88	278,88
03	+ Sonstige Transfererträge					
04	+ Öffentlich-rechtliche Leistungsentgelte	83.336,48	78.600,00	78.600,00	85.557,68	6.957,68
05	+ Privatrechtliche Leistungsentgelte		10,00	10,00		-10,00
06	+ Kostenerstattungen und Kostenumlagen	79.242,96	61.930,00	61.930,00	87.224,48	25.294,48
07	+ Sonstige ordentliche Erträge	20.608,42	18.170,00	18.170,00	15.188,54	-2.981,46
08	+ Aktivierte Eigenleistungen	1.407,07				
09	+/- Bestandsveränderungen					
10	= Ordentliche Erträge	255.615,52	225.270,00	225.270,00	254.809,58	29.539,58
11	- Personalaufwendungen	-425.377,69	-435.145,00	-435.145,00	-387.968,15	47.176,85
12	- Versorgungsaufwendungen					
13	- Aufwendungen für Sach- u. Dienstleistungen	-150.990,20	-141.630,00	-165.236,54	-128.318,28	36.918,26
14	- Bilanzielle Abschreibungen	-137.154,79	-128.380,00	-128.380,00	-139.353,87	-10.973,87
15	- Transferaufwendungen	-950,00	-530,00	-530,00		530,00
16	- Sonstige ordentliche Aufwendungen	-94.203,42	-112.000,00	-118.067,91	-112.960,38	5.107,53
17	= Ordentliche Aufwendungen	-808.676,10	-817.685,00	-847.359,45	-768.600,68	78.758,77
18	= Ordentliches Ergebnis (Z. 10, 17)	-553.060,58	-592.415,00	-622.089,45	-513.791,10	108.298,35
19	+ Finanzerträge					
20	- Zinsen und sonstige Finanzaufwendungen					
21	= Finanzergebnis (Z. 19, 20)					
22	= Ergebnis lfd. Verwaltungstätigkeit (Z.18, 21)	-553.060,58	-592.415,00	-622.089,45	-513.791,10	108.298,35
23	+ Außerordentliche Erträge					
24	- Außerordentliche Aufwendungen					
25	= Außerordentliches Ergebnis (Z. 23, 24)					
26	= Jahresergebnis (Z. 22, 25)	-553.060,58	-592.415,00	-622.089,45	-513.791,10	108.298,35
	Nachr.: Verr. Ertr. u. Aufw. Allgemeine Rücklage					
27	Verrechnete Erträge					
	bei Vermögensgegenständen	3.249,00				
28	Verrechnete Erträge					
	bei Finanzanlagen					
29	Verrechnete Aufwendungen					
	bei Vermögensgegenständen	-21.457,00				
30	Verrechnete Aufwendungen					
	bei Finanzanlagen					
31	Verrechnungssaldo (Z. 27 bis 30)	-18.208,00				

Jahresrechnungsergebnis 2016

Teilergebnishaushalt Produkt 020121000 Statistik und Wahlen						
Gemeinde Kall						
Produktbereich	020	Sicherheit und Ordnung				
Produktgruppe	020121	Statistik und Wahlen				
Produkt	020121000	Statistik und Wahlen				
Nr.	Bezeichnung	Ergebnis des Vorjahres 2015	Ansatz 2016	Fortg. Ansatz des HH-Jahres 2016	Ist-Ergebnis des HH-Jahres 2016	Saldo 2016
01	Steuern und ähnliche Abgaben					
02	+ Zuwendungen und allgemeine Umlagen					
03	+ Sonstige Transfererträge					
04	+ Öffentlich-rechtliche Leistungsentgelte					
05	+ Privatrechtliche Leistungsentgelte					
06	+ Kostenerstattungen und Kostenumlagen	10.559,43				
07	+ Sonstige ordentliche Erträge		50,00	50,00		-50,00
08	+ Aktivierte Eigenleistungen					
09	+/- Bestandsveränderungen					
10	= Ordentliche Erträge	10.559,43	50,00	50,00		-50,00
11	- Personalaufwendungen	-19.547,67	-20.070,00	-20.070,00	-19.992,79	77,21
12	- Versorgungsaufwendungen					
13	- Aufwendungen für Sach- u. Dienstleistungen	-9.460,53	-1.000,00	-1.000,00	-354,99	645,01
14	- Bilanzielle Abschreibungen					
15	- Transferaufwendungen					
16	- Sonstige ordentliche Aufwendungen					
17	= Ordentliche Aufwendungen	-29.008,20	-21.070,00	-21.070,00	-20.347,78	722,22
18	= Ordentliches Ergebnis (Z. 10, 17)	-18.448,77	-21.020,00	-21.020,00	-20.347,78	672,22
19	+ Finanzerträge					
20	- Zinsen und sonstige Finanzaufwendungen					
21	= Finanzergebnis (Z. 19, 20)					
22	= Ergebnis lfd. Verwaltungstätigkeit (Z.18, 21)	-18.448,77	-21.020,00	-21.020,00	-20.347,78	672,22
23	+ Außerordentliche Erträge					
24	- Außerordentliche Aufwendungen					
25	= Außerordentliches Ergebnis (Z. 23, 24)					
26	= Jahresergebnis (Z. 22, 25)	-18.448,77	-21.020,00	-21.020,00	-20.347,78	672,22
	Nachr.: Verr. Ertr. u. Aufw. Allgemeine Rücklage					
27	Verrechnete Erträge					
	bei Vermögensgegenständen					
28	Verrechnete Erträge					
	bei Finanzanlagen					
29	Verrechnete Aufwendungen					
	bei Vermögensgegenständen					
30	Verrechnete Aufwendungen					

Jahresrechnungsergebnis 2016

Teilergebnishaushalt Produkt 020121000 Statistik und Wahlen Gemeinde Kall						
Produktbereich 020 Sicherheit und Ordnung Produktgruppe 020121 Statistik und Wahlen Produkt 020121000 Statistik und Wahlen						
Nr.	Bezeichnung	Ergebnis des Vorjahres 2015	Ansatz 2016	Fortg. Ansatz des HH-Jahres 2016	Ist-Ergebnis des HH-Jahres 2016	Saldo 2016
	bei Finanzanlagen					
31	Verrechnungssaldo (Z. 27 bis 30)					

Jahresrechnungsergebnis 2016

Teilergebnishaushalt Produkt 020122001 Öffentliche Ordnung						
Gemeinde Kall						
Produktbereich 020		Sicherheit und Ordnung				
Produktgruppe 020122		Ordnungsangelegenheiten				
Produkt 020122001		Öffentliche Ordnung				
Nr.	Bezeichnung	Ergebnis des Vorjahres 2015	Ansatz 2016	Fortg. Ansatz des HH-Jahres 2016	Ist-Ergebnis des HH-Jahres 2016	Saldo 2016
01	Steuern und ähnliche Abgaben					
02	+ Zuwendungen und allgemeine Umlagen		100,00	100,00		-100,00
03	+ Sonstige Transfererträge					
04	+ Öffentlich-rechtliche Leistungsentgelte	83.336,48	78.000,00	78.000,00	85.557,68	7.557,68
05	+ Privatrechtliche Leistungsentgelte		10,00	10,00		-10,00
06	+ Kostenerstattungen und Kostenumlagen	6.569,98	10.000,00	10.000,00	1.867,64	-8.132,36
07	+ Sonstige ordentliche Erträge	20.096,45	18.000,00	18.000,00	13.110,50	-4.889,50
08	+ Aktivierte Eigenleistungen					
09	+/- Bestandsveränderungen					
10	= Ordentliche Erträge	110.002,91	106.110,00	106.110,00	100.535,82	-5.574,18
11	- Personalaufwendungen	-349.940,16	-351.425,00	-351.425,00	-314.814,64	36.610,36
12	- Versorgungsaufwendungen					
13	- Aufwendungen für Sach- u. Dienstleistungen	-14.351,66	-35.530,00	-35.530,00	-16.520,97	19.009,03
14	- Bilanzielle Abschreibungen	-369,00	-405,00	-405,00	-305,00	100,00
15	- Transferaufwendungen					
16	- Sonstige ordentliche Aufwendungen	-53.482,18	-58.670,00	-58.670,00	-50.290,10	8.379,90
17	= Ordentliche Aufwendungen	-418.143,00	-446.030,00	-446.030,00	-381.930,71	64.099,29
18	= Ordentliches Ergebnis (Z. 10, 17)	-308.140,09	-339.920,00	-339.920,00	-281.394,89	58.525,11
19	+ Finanzerträge					
20	- Zinsen und sonstige Finanzaufwendungen					
21	= Finanzergebnis (Z. 19, 20)					
22	= Ergebnis lfd. Verwaltungstätigkeit (Z. 18, 21)	-308.140,09	-339.920,00	-339.920,00	-281.394,89	58.525,11
23	+ Außerordentliche Erträge					
24	- Außerordentliche Aufwendungen					
25	= Außerordentliches Ergebnis (Z. 23, 24)					
26	= Jahresergebnis (Z. 22, 25)	-308.140,09	-339.920,00	-339.920,00	-281.394,89	58.525,11
	Nachr.: Verr. Ertr. u. Aufw. Allgemeine Rücklage					
27	Verrechnete Erträge					
	bei Vermögensgegenständen					
28	Verrechnete Erträge					
	bei Finanzanlagen					
29	Verrechnete Aufwendungen					
	bei Vermögensgegenständen					
30	Verrechnete Aufwendungen					

Jahresrechnungsergebnis 2016

Teilergebnishaushalt Produkt 020122001 Öffentliche Ordnung Gemeinde Kall						
Produktbereich 020 Sicherheit und Ordnung Produktgruppe 020122 Ordnungsangelegenheiten Produkt 020122001 Öffentliche Ordnung						
Nr.	Bezeichnung	Ergebnis des Vorjahres 2015	Ansatz 2016	Fortg. Ansatz des HH-Jahres 2016	Ist-Ergebnis des HH-Jahres 2016	Saldo 2016
	bei Finanzanlagen					
31	Verrechnungssaldo (Z. 27 bis 30)					

Jahresrechnungsergebnis 2016

Teilergebnishaushalt Produkt 020122002 Schiedsamt						
Gemeinde Kall						
Produktbereich	020	Sicherheit und Ordnung				
Produktgruppe	020122	Ordnungsangelegenheiten				
Produkt	020122002	Schiedsamt				
Nr.	Bezeichnung	Ergebnis des Vorjahres 2015	Ansatz 2016	Fortg. Ansatz des HH-Jahres 2016	Ist-Ergebnis des HH-Jahres 2016	Saldo 2016
01	Steuern und ähnliche Abgaben					
02	+ Zuwendungen und allgemeine Umlagen					
03	+ Sonstige Transfererträge					
04	+ Öffentlich-rechtliche Leistungsentgelte		600,00	600,00		-600,00
05	+ Privatrechtliche Leistungsentgelte					
06	+ Kostenerstattungen und Kostenumlagen					
07	+ Sonstige ordentliche Erträge					
08	+ Aktivierte Eigenleistungen					
09	+/- Bestandsveränderungen					
10	= Ordentliche Erträge		600,00	600,00		-600,00
11	- Personalaufwendungen					
12	- Versorgungsaufwendungen					
13	- Aufwendungen für Sach- u. Dienstleistungen	-630,61	-1.000,00	-1.000,00	-281,30	718,70
14	- Bilanzielle Abschreibungen					
15	- Transferaufwendungen					
16	- Sonstige ordentliche Aufwendungen		-200,00	-200,00	-305,00	-105,00
17	= Ordentliche Aufwendungen	-630,61	-1.200,00	-1.200,00	-586,30	613,70
18	= Ordentliches Ergebnis (Z. 10, 17)	-630,61	-600,00	-600,00	-586,30	13,70
19	+ Finanzerträge					
20	- Zinsen und sonstige Finanzaufwendungen					
21	= Finanzergebnis (Z. 19, 20)					
22	= Ergebnis lfd. Verwaltungstätigkeit (Z.18, 21)	-630,61	-600,00	-600,00	-586,30	13,70
23	+ Außerordentliche Erträge					
24	- Außerordentliche Aufwendungen					
25	= Außerordentliches Ergebnis (Z. 23, 24)					
26	= Jahresergebnis (Z. 22, 25)	-630,61	-600,00	-600,00	-586,30	13,70
	Nachr.: Verr. Ertr. u. Aufw. Allgemeine Rücklage					
27	Verrechnete Erträge					
	bei Vermögensgegenständen					
28	Verrechnete Erträge					
	bei Finanzanlagen					
29	Verrechnete Aufwendungen					
	bei Vermögensgegenständen					
30	Verrechnete Aufwendungen					

Jahresrechnungsergebnis 2016

Teilergebnishaushalt Produkt 020122002 Schiedsamt Gemeinde Kall						
Produktbereich 020 Sicherheit und Ordnung Produktgruppe 020122 Ordnungsangelegenheiten Produkt 020122002 Schiedsamt						
Nr.	Bezeichnung	Ergebnis des Vorjahres 2015	Ansatz 2016	Fortg. Ansatz des HH-Jahres 2016	Ist-Ergebnis des HH-Jahres 2016	Saldo 2016
	bei Finanzanlagen					
31	Verrechnungssaldo (Z. 27 bis 30)					

Jahresrechnungsergebnis 2016

Teilergebnishaushalt Produkt 020126000 Brandschutz						
Gemeinde Kall						
Produktbereich 020		Sicherheit und Ordnung				
Produktgruppe 020126		Brandschutz				
Produkt 020126000		Brandschutz				
Nr.	Bezeichnung	Ergebnis des Vorjahres 2015	Ansatz 2016	Fortg. Ansatz des HH-Jahres 2016	Ist-Ergebnis des HH-Jahres 2016	Saldo 2016
01	Steuern und ähnliche Abgaben					
02	+ Zuwendungen und allgemeine Umlagen	71.020,59	66.460,00	66.460,00	66.838,88	378,88
03	+ Sonstige Transfererträge					
04	+ Öffentlich-rechtliche Leistungsentgelte					
05	+ Privatrechtliche Leistungsentgelte					
06	+ Kostenerstattungen und Kostenumlagen	62.113,55	51.930,00	51.930,00	85.356,84	33.426,84
07	+ Sonstige ordentliche Erträge	511,97	120,00	120,00	2.078,04	1.958,04
08	+ Aktivierte Eigenleistungen	1.407,07				
09	+/- Bestandsveränderungen					
10	= Ordentliche Erträge	135.053,18	118.510,00	118.510,00	154.273,76	35.763,76
11	- Personalaufwendungen	-55.889,86	-63.650,00	-63.650,00	-53.160,72	10.489,28
12	- Versorgungsaufwendungen					
13	- Aufwendungen für Sach- u. Dienstleistungen	-126.547,40	-104.100,00	-127.706,54	-111.161,02	16.545,52
14	- Bilanzielle Abschreibungen	-136.785,79	-127.975,00	-127.975,00	-139.048,87	-11.073,87
15	- Transferaufwendungen	-950,00	-530,00	-530,00		530,00
16	- Sonstige ordentliche Aufwendungen	-40.721,24	-53.130,00	-59.197,91	-62.365,28	-3.167,37
17	= Ordentliche Aufwendungen	-360.894,29	-349.385,00	-379.059,45	-365.735,89	13.323,56
18	= Ordentliches Ergebnis (Z. 10, 17)	-225.841,11	-230.875,00	-260.549,45	-211.462,13	49.087,32
19	+ Finanzerträge					
20	- Zinsen und sonstige Finanzaufwendungen					
21	= Finanzergebnis (Z. 19, 20)					
22	= Ergebnis lfd. Verwaltungstätigkeit (Z. 18, 21)	-225.841,11	-230.875,00	-260.549,45	-211.462,13	49.087,32
23	+ Außerordentliche Erträge					
24	- Außerordentliche Aufwendungen					
25	= Außerordentliches Ergebnis (Z. 23, 24)					
26	= Jahresergebnis (Z. 22, 25)	-225.841,11	-230.875,00	-260.549,45	-211.462,13	49.087,32
	Nachr.: Verr. Ertr. u. Aufw. Allgemeine Rücklage					
27	Verrechnete Erträge					
	bei Vermögensgegenständen	3.249,00				
28	Verrechnete Erträge					
	bei Finanzanlagen					
29	Verrechnete Aufwendungen					
	bei Vermögensgegenständen	-21.457,00				
30	Verrechnete Aufwendungen					

Jahresrechnungsergebnis 2016

Teilergebnishaushalt Produkt 020126000 Brandschutz Gemeinde Kall						
Produktbereich 020 Sicherheit und Ordnung Produktgruppe 020126 Brandschutz Produkt 020126000 Brandschutz						
Nr.	Bezeichnung	Ergebnis des Vorjahres 2015	Ansatz 2016	Fortg. Ansatz des HH-Jahres 2016	Ist-Ergebnis des HH-Jahres 2016	Saldo 2016
	bei Finanzanlagen					
31	Verrechnungssaldo (Z. 27 bis 30)	-18.208,00				

Jahresrechnungsergebnis 2016

Teilergebnishaushalt Produktbereich 030 Schulträgeraufgaben						
Gemeinde Kall						
Nr.	Bezeichnung	Ergebnis des Vorjahres 2015	Ansatz 2016	Fortg. Ansatz des HH-Jahres 2016	Ist-Ergebnis des HH-Jahres 2016	Saldo 2016
01	Steuern und ähnliche Abgaben					
02	+ Zuwendungen und allgemeine Umlagen	497.409,34	455.640,00	455.640,00	475.899,74	20.259,74
03	+ Sonstige Transfererträge					
04	+ Öffentlich-rechtliche Leistungsentgelte	166.918,96	123.000,00	123.000,00	125.456,21	2.456,21
05	+ Privatrechtliche Leistungsentgelte	12.975,67	6.500,00	6.500,00	11.700,41	5.200,41
06	+ Kostenerstattungen und Kostenumlagen	2.066,21	8.250,00	8.250,00	25.255,00	17.005,00
07	+ Sonstige ordentliche Erträge	18.026,58			3.660,00	3.660,00
08	+ Aktivierte Eigenleistungen				16.020,00	16.020,00
09	+/- Bestandsveränderungen					
10	= Ordentliche Erträge	697.396,76	593.390,00	593.390,00	657.991,36	64.601,36
11	- Personalaufwendungen	-343.510,78	-313.110,00	-313.110,00	-302.560,17	10.549,83
12	- Versorgungsaufwendungen					
13	- Aufwendungen für Sach- u. Dienstleistungen	-642.802,98	-559.790,00	-566.686,71	-439.005,29	127.681,42
14	- Bilanzielle Abschreibungen	-393.402,06	-342.465,00	-342.465,00	-391.134,13	-48.669,13
15	- Transferaufwendungen	-619.461,67	-584.400,00	-584.400,00	-658.060,86	-73.660,86
16	- Sonstige ordentliche Aufwendungen	-45.869,09	-40.390,00	-40.390,00	-47.680,66	-7.290,66
17	= Ordentliche Aufwendungen	-2.045.046,58	-1.840.155,00	-1.847.051,71	-1.838.441,11	8.610,60
18	= Ordentliches Ergebnis (Z. 10, 17)	-1.347.649,82	-1.246.765,00	-1.253.661,71	-1.180.449,75	73.211,96
19	+ Finanzerträge					
20	- Zinsen und sonstige Finanzaufwendungen					
21	= Finanzergebnis (Z. 19, 20)					
22	= Ergebnis lfd. Verwaltungstätigkeit (Z.18, 21)	-1.347.649,82	-1.246.765,00	-1.253.661,71	-1.180.449,75	73.211,96
23	+ Außerordentliche Erträge					
24	- Außerordentliche Aufwendungen					
25	= Außerordentliches Ergebnis (Z. 23, 24)					
26	= Jahresergebnis (Z. 22, 25)	-1.347.649,82	-1.246.765,00	-1.253.661,71	-1.180.449,75	73.211,96
	Nachr.: Verr. Ertr. u. Aufw. Allgemeine Rücklage					
27	Verrechnete Erträge					
	bei Vermögensgegenständen					
28	Verrechnete Erträge					
	bei Finanzanlagen					
29	Verrechnete Aufwendungen					
	bei Vermögensgegenständen	-6.376,30			-1.906,00	-1.906,00
30	Verrechnete Aufwendungen					
	bei Finanzanlagen					
31	Verrechnungssaldo (Z. 27 bis 30)	-6.376,30			-1.906,00	-1.906,00

Jahresrechnungsergebnis 2016

Teilergebnishaushalt Produkt 030211001 Grundschule Kall						
Gemeinde Kall						
Produktbereich 030 Schulträgeraufgaben Produktgruppe 030211 Grundschulen Produkt 030211001 Grundschule Kall						
Nr.	Bezeichnung	Ergebnis des Vorjahres 2015	Ansatz 2016	Fortg. Ansatz des HH-Jahres 2016	Ist-Ergebnis des HH-Jahres 2016	Saldo 2016
01	Steuern und ähnliche Abgaben					
02	+ Zuwendungen und allgemeine Umlagen	184.249,12	184.380,00	184.380,00	214.786,30	30.406,30
03	+ Sonstige Transfererträge					
04	+ Öffentlich-rechtliche Leistungsentgelte	63.991,00	56.500,00	56.500,00	61.845,50	5.345,50
05	+ Privatrechtliche Leistungsentgelte		1.200,00	1.200,00		-1.200,00
06	+ Kostenerstattungen und Kostenumlagen	220,75	2.130,00	2.130,00		-2.130,00
07	+ Sonstige ordentliche Erträge	1.220,00			2.440,00	2.440,00
08	+ Aktivierte Eigenleistungen					
09	+/- Bestandsveränderungen					
10	= Ordentliche Erträge	249.680,87	244.210,00	244.210,00	279.071,80	34.861,80
11	- Personalaufwendungen	-127.446,30	-109.850,00	-109.850,00	-110.880,69	-1.030,69
12	- Versorgungsaufwendungen					
13	- Aufwendungen für Sach- u. Dienstleistungen	-228.153,97	-138.900,00	-138.900,00	-123.254,88	15.645,12
14	- Bilanzielle Abschreibungen	-82.125,20	-73.680,00	-73.680,00	-82.631,33	-8.951,33
15	- Transferaufwendungen	-157.419,85	-159.000,00	-159.000,00	-183.451,90	-24.451,90
16	- Sonstige ordentliche Aufwendungen	-4.928,70	-5.620,00	-5.620,00	-6.379,96	-759,96
17	= Ordentliche Aufwendungen	-600.074,02	-487.050,00	-487.050,00	-506.598,76	-19.548,76
18	= Ordentliches Ergebnis (Z. 10, 17)	-350.393,15	-242.840,00	-242.840,00	-227.526,96	15.313,04
19	+ Finanzerträge					
20	- Zinsen und sonstige Finanzaufwendungen					
21	= Finanzergebnis (Z. 19, 20)					
22	= Ergebnis lfd. Verwaltungstätigkeit (Z. 18, 21)	-350.393,15	-242.840,00	-242.840,00	-227.526,96	15.313,04
23	+ Außerordentliche Erträge					
24	- Außerordentliche Aufwendungen					
25	= Außerordentliches Ergebnis (Z. 23, 24)					
26	= Jahresergebnis (Z. 22, 25)	-350.393,15	-242.840,00	-242.840,00	-227.526,96	15.313,04
	Nachr.: Verr. Ertr. u. Aufw. Allgemeine Rücklage					
27	Verrechnete Erträge					
	bei Vermögensgegenständen					
28	Verrechnete Erträge					
	bei Finanzanlagen					
29	Verrechnete Aufwendungen					
	bei Vermögensgegenständen					
30	Verrechnete Aufwendungen					

Jahresrechnungsergebnis 2016

Teilergebnishaushalt Produkt 030211001 Grundschule Kall Gemeinde Kall						
Produktbereich 030 Schulträgeraufgaben Produktgruppe 030211 Grundschulen Produkt 030211001 Grundschule Kall						
Nr.	Bezeichnung	Ergebnis des Vorjahres 2015	Ansatz 2016	Fortg. Ansatz des HH-Jahres 2016	Ist-Ergebnis des HH-Jahres 2016	Saldo 2016
	bei Finanzanlagen					
31	Verrechnungssaldo (Z. 27 bis 30)					

Jahresrechnungsergebnis 2016

Teilergebnishaushalt Produkt 030211002 Grundschule Sistig						
Gemeinde Kall						
Produktbereich 030 Schulträgeraufgaben Produktgruppe 030211 Grundschulen Produkt 030211002 Grundschule Sistig						
Nr.	Bezeichnung	Ergebnis des Vorjahres 2015	Ansatz 2016	Fortg. Ansatz des HH-Jahres 2016	Ist-Ergebnis des HH-Jahres 2016	Saldo 2016
01	Steuern und ähnliche Abgaben					
02	+ Zuwendungen und allgemeine Umlagen	104.265,00	105.750,00	105.750,00	105.932,44	182,44
03	+ Sonstige Transfererträge					
04	+ Öffentlich-rechtliche Leistungsentgelte	43.694,50	36.000,00	36.000,00	43.375,90	7.375,90
05	+ Privatrechtliche Leistungsentgelte	10.575,67	1.600,00	1.600,00	12.141,46	10.541,46
06	+ Kostenerstattungen und Kostenumlagen		2.120,00	2.120,00		-2.120,00
07	+ Sonstige ordentliche Erträge	7.456,58			1.220,00	1.220,00
08	+ Aktivierte Eigenleistungen				16.020,00	16.020,00
09	+/- Bestandsveränderungen					
10	= Ordentliche Erträge	165.991,75	145.470,00	145.470,00	178.689,80	33.219,80
11	- Personalaufwendungen	-55.066,84	-56.045,00	-56.045,00	-58.985,86	-2.940,86
12	- Versorgungsaufwendungen					
13	- Aufwendungen für Sach- u. Dienstleistungen	-43.821,58	-72.790,00	-72.790,00	-78.204,08	-5.414,08
14	- Bilanzielle Abschreibungen	-57.999,26	-60.170,00	-60.170,00	-58.899,80	1.270,20
15	- Transferaufwendungen	-100.560,00	-103.400,00	-103.400,00	-98.132,45	5.267,55
16	- Sonstige ordentliche Aufwendungen	-3.435,54	-2.970,00	-2.970,00	-3.934,32	-964,32
17	= Ordentliche Aufwendungen	-260.883,22	-295.375,00	-295.375,00	-298.156,51	-2.781,51
18	= Ordentliches Ergebnis (Z. 10, 17)	-94.891,47	-149.905,00	-149.905,00	-119.466,71	30.438,29
19	+ Finanzerträge					
20	- Zinsen und sonstige Finanzaufwendungen					
21	= Finanzergebnis (Z. 19, 20)					
22	= Ergebnis lfd. Verwaltungstätigkeit (Z. 18, 21)	-94.891,47	-149.905,00	-149.905,00	-119.466,71	30.438,29
23	+ Außerordentliche Erträge					
24	- Außerordentliche Aufwendungen					
25	= Außerordentliches Ergebnis (Z. 23, 24)					
26	= Jahresergebnis (Z. 22, 25)	-94.891,47	-149.905,00	-149.905,00	-119.466,71	30.438,29
	Nachr.: Verr. Ertr. u. Aufw. Allgemeine Rücklage					
27	Verrechnete Erträge					
	bei Vermögensgegenständen					
28	Verrechnete Erträge					
	bei Finanzanlagen					
29	Verrechnete Aufwendungen					
	bei Vermögensgegenständen					
30	Verrechnete Aufwendungen					

Jahresrechnungsergebnis 2016

Teilergebnishaushalt Produkt 030211002 Grundschule Sistig

Gemeinde Kall

Produktbereich 030 Schulträgeraufgaben
Produktgruppe 030211 Grundschulen
Produkt 030211002 Grundschule Sistig

Nr.	Bezeichnung	Ergebnis des Vorjahres 2015	Ansatz 2016	Fortg. Ansatz des HH-Jahres 2016	Ist-Ergebnis des HH-Jahres 2016	Saldo 2016
	bei Finanzanlagen					
31	Verrechnungssaldo (Z. 27 bis 30)					

Jahresrechnungsergebnis 2016

Teilergebnishaushalt Produkt 030212000 Hauptschule Kall						
Gemeinde Kall						
Produktbereich 030 Schulträgeraufgaben						
Produktgruppe 030212 Hauptschulen						
Produkt 030212000 Hauptschule Kall						
Nr.	Bezeichnung	Ergebnis des Vorjahres 2015	Ansatz 2016	Fortg. Ansatz des HH-Jahres 2016	Ist-Ergebnis des HH-Jahres 2016	Saldo 2016
01	Steuern und ähnliche Abgaben					
02	+ Zuwendungen und allgemeine Umlagen	201.602,36	165.510,00	165.510,00	150.405,00	-15.105,00
03	+ Sonstige Transfererträge					
04	+ Öffentlich-rechtliche Leistungsentgelte	43.698,46	30.500,00	30.500,00	20.234,81	-10.265,19
05	+ Privatrechtliche Leistungsentgelte		3.700,00	3.700,00	-441,05	-4.141,05
06	+ Kostenerstattungen und Kostenumlagen	1.845,46	4.000,00	4.000,00	25.255,00	21.255,00
07	+ Sonstige ordentliche Erträge					
08	+ Aktivierte Eigenleistungen					
09	+/- Bestandsveränderungen					
10	= Ordentliche Erträge	247.146,28	203.710,00	203.710,00	195.453,76	-8.256,24
11	- Personalaufwendungen	-126.498,65	-147.215,00	-147.215,00	-132.693,62	14.521,38
12	- Versorgungsaufwendungen					
13	- Aufwendungen für Sach- u. Dienstleistungen	-200.382,85	-149.100,00	-155.996,71	-108.204,19	47.792,52
14	- Bilanzielle Abschreibungen	-241.433,66	-208.615,00	-208.615,00	-239.290,00	-30.675,00
15	- Transferaufwendungen	-105.565,84	-76.000,00	-76.000,00	-40.703,06	35.296,94
16	- Sonstige ordentliche Aufwendungen	-6.676,35	-4.800,00	-4.800,00	-7.982,17	-3.182,17
17	= Ordentliche Aufwendungen	-680.557,35	-585.730,00	-592.626,71	-528.873,04	63.753,67
18	= Ordentliches Ergebnis (Z. 10, 17)	-433.411,07	-382.020,00	-388.916,71	-333.419,28	55.497,43
19	+ Finanzerträge					
20	- Zinsen und sonstige Finanzaufwendungen					
21	= Finanzergebnis (Z. 19, 20)					
22	= Ergebnis lfd. Verwaltungstätigkeit (Z. 18, 21)	-433.411,07	-382.020,00	-388.916,71	-333.419,28	55.497,43
23	+ Außerordentliche Erträge					
24	- Außerordentliche Aufwendungen					
25	= Außerordentliches Ergebnis (Z. 23, 24)					
26	= Jahresergebnis (Z. 22, 25)	-433.411,07	-382.020,00	-388.916,71	-333.419,28	55.497,43
	Nachr.: Verr. Ertr. u. Aufw. Allgemeine Rücklage					
27	Verrechnete Erträge					
	bei Vermögensgegenständen					
28	Verrechnete Erträge					
	bei Finanzanlagen					
29	Verrechnete Aufwendungen					
	bei Vermögensgegenständen					
30	Verrechnete Aufwendungen					

Jahresrechnungsergebnis 2016

Teilergebnishaushalt Produkt 030212000 Hauptschule Kall Gemeinde Kall						
Produktbereich 030 Schulträgeraufgaben Produktgruppe 030212 Hauptschulen Produkt 030212000 Hauptschule Kall						
Nr.	Bezeichnung	Ergebnis des Vorjahres 2015	Ansatz 2016	Fortg. Ansatz des HH-Jahres 2016	Ist-Ergebnis des HH-Jahres 2016	Saldo 2016
	bei Finanzanlagen					
31	Verrechnungssaldo (Z. 27 bis 30)					

Jahresrechnungsergebnis 2016

Teilergebnishaushalt Produkt 030216000 Sekundarschule Mechernich-Kall						
Gemeinde Kall						
Produktbereich	030	Schulträgeraufgaben				
Produktgruppe	030216	Sekundarschulen				
Produkt	030216000	Sekundarschule Mechernich-Kall				
Nr.	Bezeichnung	Ergebnis des Vorjahres 2015	Ansatz 2016	Fortg. Ansatz des HH-Jahres 2016	Ist-Ergebnis des HH-Jahres 2016	Saldo 2016
01	Steuern und ähnliche Abgaben					
02	+ Zuwendungen und allgemeine Umlagen	7.292,86			4.776,00	4.776,00
03	+ Sonstige Transfererträge					
04	+ Öffentlich-rechtliche Leistungsentgelte	15.535,00				
05	+ Privatrechtliche Leistungsentgelte	2.400,00				
06	+ Kostenerstattungen und Kostenumlagen					
07	+ Sonstige ordentliche Erträge	9.350,00				
08	+ Aktivierte Eigenleistungen					
09	+/- Bestandsveränderungen					
10	= Ordentliche Erträge	34.577,86			4.776,00	4.776,00
11	- Personalaufwendungen	-34.498,99				
12	- Versorgungsaufwendungen					
13	- Aufwendungen für Sach- u. Dienstleistungen	-8.787,19				
14	- Bilanzielle Abschreibungen	-11.843,94			-10.313,00	-10.313,00
15	- Transferaufwendungen	-21.114,60				
16	- Sonstige ordentliche Aufwendungen	-2.676,81			-629,00	-629,00
17	= Ordentliche Aufwendungen	-78.921,53			-10.942,00	-10.942,00
18	= Ordentliches Ergebnis (Z. 10, 17)	-44.343,67			-6.166,00	-6.166,00
19	+ Finanzerträge					
20	- Zinsen und sonstige Finanzaufwendungen					
21	= Finanzergebnis (Z. 19, 20)					
22	= Ergebnis lfd. Verwaltungstätigkeit (Z. 18, 21)	-44.343,67			-6.166,00	-6.166,00
23	+ Außerordentliche Erträge					
24	- Außerordentliche Aufwendungen					
25	= Außerordentliches Ergebnis (Z. 23, 24)					
26	= Jahresergebnis (Z. 22, 25)	-44.343,67			-6.166,00	-6.166,00
	Nachr.: Verr. Ertr. u. Aufw. Allgemeine Rücklage					
27	Verrechnete Erträge					
	bei Vermögensgegenständen					
28	Verrechnete Erträge					
	bei Finanzanlagen					
29	Verrechnete Aufwendungen					
	bei Vermögensgegenständen	-6.376,30			-1.906,00	-1.906,00
30	Verrechnete Aufwendungen					

Jahresrechnungsergebnis 2016

Teilergebnishaushalt Produkt 030216000 Sekundarschule Mechernich-Kall Gemeinde Kall						
Produktbereich 030 Schulträgeraufgaben Produktgruppe 030216 Sekundarschulen Produkt 030216000 Sekundarschule Mechernich-Kall						
Nr.	Bezeichnung	Ergebnis des Vorjahres 2015	Ansatz 2016	Fortg. Ansatz des HH-Jahres 2016	Ist-Ergebnis des HH-Jahres 2016	Saldo 2016
	bei Finanzanlagen					
31	Verrechnungssaldo (Z. 27 bis 30)	-6.376,30			-1.906,00	-1.906,00

Jahresrechnungsergebnis 2016

Teilergebnishaushalt Produkt 030217000 Gymnasien						
Gemeinde Kall						
Produktbereich 030 Schulträgeraufgaben Produktgruppe 030217 Gymnasien Produkt 030217000 Gymnasien						
Nr.	Bezeichnung	Ergebnis des Vorjahres 2015	Ansatz 2016	Fortg. Ansatz des HH-Jahres 2016	Ist-Ergebnis des HH-Jahres 2016	Saldo 2016
01	Steuern und ähnliche Abgaben					
02	+ Zuwendungen und allgemeine Umlagen					
03	+ Sonstige Transfererträge					
04	+ Öffentlich-rechtliche Leistungsentgelte					
05	+ Privatrechtliche Leistungsentgelte					
06	+ Kostenerstattungen und Kostenumlagen					
07	+ Sonstige ordentliche Erträge					
08	+ Aktivierte Eigenleistungen					
09	+/- Bestandsveränderungen					
10	= Ordentliche Erträge					
11	- Personalaufwendungen					
12	- Versorgungsaufwendungen					
13	- Aufwendungen für Sach- u. Dienstleistungen					
14	- Bilanzielle Abschreibungen					
15	- Transferaufwendungen	-126.127,70	-130.000,00	-130.000,00	-171.701,81	-41.701,81
16	- Sonstige ordentliche Aufwendungen					
17	= Ordentliche Aufwendungen	-126.127,70	-130.000,00	-130.000,00	-171.701,81	-41.701,81
18	= Ordentliches Ergebnis (Z. 10, 17)	-126.127,70	-130.000,00	-130.000,00	-171.701,81	-41.701,81
19	+ Finanzerträge					
20	- Zinsen und sonstige Finanzaufwendungen					
21	= Finanzergebnis (Z. 19, 20)					
22	= Ergebnis lfd. Verwaltungstätigkeit (Z.18, 21)	-126.127,70	-130.000,00	-130.000,00	-171.701,81	-41.701,81
23	+ Außerordentliche Erträge					
24	- Außerordentliche Aufwendungen					
25	= Außerordentliches Ergebnis (Z. 23, 24)					
26	= Jahresergebnis (Z. 22, 25)	-126.127,70	-130.000,00	-130.000,00	-171.701,81	-41.701,81
	Nachr.: Verr. Ertr. u. Aufw. Allgemeine Rücklage					
27	Verrechnete Erträge					
	bei Vermögensgegenständen					
28	Verrechnete Erträge					
	bei Finanzanlagen					
29	Verrechnete Aufwendungen					
	bei Vermögensgegenständen					
30	Verrechnete Aufwendungen					

Jahresrechnungsergebnis 2016

Teilergebnishaushalt Produkt 030217000 Gymnasien Gemeinde Kall						
Produktbereich 030 Schulträgeraufgaben Produktgruppe 030217 Gymnasien Produkt 030217000 Gymnasien						
Nr.	Bezeichnung	Ergebnis des Vorjahres 2015	Ansatz 2016	Fortg. Ansatz des HH-Jahres 2016	Ist-Ergebnis des HH-Jahres 2016	Saldo 2016
	bei Finanzanlagen					
31	Verrechnungssaldo (Z. 27 bis 30)					

Jahresrechnungsergebnis 2016

Teilergebnishaushalt Produkt 030221000 Förderschule für Lernbehinderte

Gemeinde Kall

Produktbereich 030 Schulträgeraufgaben
Produktgruppe 030221 Sonderschulen
Produkt 030221000 Förderschule für Lernbehinderte

Nr.	Bezeichnung	Ergebnis des Vorjahres 2015	Ansatz 2016	Fortg. Ansatz des HH-Jahres 2016	Ist-Ergebnis des HH-Jahres 2016	Saldo 2016
01	Steuern und ähnliche Abgaben					
02	+ Zuwendungen und allgemeine Umlagen					
03	+ Sonstige Transfererträge					
04	+ Öffentlich-rechtliche Leistungsentgelte					
05	+ Privatrechtliche Leistungsentgelte					
06	+ Kostenerstattungen und Kostenumlagen					
07	+ Sonstige ordentliche Erträge					
08	+ Aktivierte Eigenleistungen					
09	+/- Bestandsveränderungen					
10	= Ordentliche Erträge					
11	- Personalaufwendungen					
12	- Versorgungsaufwendungen					
13	- Aufwendungen für Sach- u. Dienstleistungen					
14	- Bilanzielle Abschreibungen					
15	- Transferaufwendungen	-108.673,68	-116.000,00	-116.000,00	-164.071,64	-48.071,64
16	- Sonstige ordentliche Aufwendungen					
17	= Ordentliche Aufwendungen	-108.673,68	-116.000,00	-116.000,00	-164.071,64	-48.071,64
18	= Ordentliches Ergebnis (Z. 10, 17)	-108.673,68	-116.000,00	-116.000,00	-164.071,64	-48.071,64
19	+ Finanzerträge					
20	- Zinsen und sonstige Finanzaufwendungen					
21	= Finanzergebnis (Z. 19, 20)					
22	= Ergebnis lfd. Verwaltungstätigkeit (Z. 18, 21)	-108.673,68	-116.000,00	-116.000,00	-164.071,64	-48.071,64
23	+ Außerordentliche Erträge					
24	- Außerordentliche Aufwendungen					
25	= Außerordentliches Ergebnis (Z. 23, 24)					
26	= Jahresergebnis (Z. 22, 25)	-108.673,68	-116.000,00	-116.000,00	-164.071,64	-48.071,64
	Nachr.: Verr. Ertr. u. Aufw. Allgemeine Rücklage					
27	Verrechnete Erträge					
	bei Vermögensgegenständen					
28	Verrechnete Erträge					
	bei Finanzanlagen					
29	Verrechnete Aufwendungen					
	bei Vermögensgegenständen					
30	Verrechnete Aufwendungen					

Jahresrechnungsergebnis 2016

Teilergebnishaushalt Produkt 030221000 Förderschule für Lernbehinderte Gemeinde Kall						
Produktbereich 030 Schulträgeraufgaben Produktgruppe 030221 Sonderschulen Produkt 030221000 Förderschule für Lernbehinderte						
Nr.	Bezeichnung	Ergebnis des Vorjahres 2015	Ansatz 2016	Fortg. Ansatz des HH-Jahres 2016	Ist-Ergebnis des HH-Jahres 2016	Saldo 2016
	bei Finanzanlagen					
31	Verrechnungssaldo (Z. 27 bis 30)					

Jahresrechnungsergebnis 2016

Teilergebnishaushalt Produkt 030241000 Schülerbeförderung						
Gemeinde Kall						
Produktbereich 030 Schulträgeraufgaben						
Produktgruppe 030241 Schülerbeförderung						
Produkt 030241000 Schülerbeförderung						
Nr.	Bezeichnung	Ergebnis des Vorjahres 2015	Ansatz 2016	Fortg. Ansatz des HH-Jahres 2016	Ist-Ergebnis des HH-Jahres 2016	Saldo 2016
01	Steuern und ähnliche Abgaben					
02	+ Zuwendungen und allgemeine Umlagen					
03	+ Sonstige Transfererträge					
04	+ Öffentlich-rechtliche Leistungsentgelte					
05	+ Privatrechtliche Leistungsentgelte					
06	+ Kostenerstattungen und Kostenumlagen					
07	+ Sonstige ordentliche Erträge					
08	+ Aktivierte Eigenleistungen					
09	+/- Bestandsveränderungen					
10	= Ordentliche Erträge					
11	- Personalaufwendungen					
12	- Versorgungsaufwendungen					
13	- Aufwendungen für Sach- u. Dienstleistungen	-161.657,39	-199.000,00	-199.000,00	-129.342,14	69.657,86
14	- Bilanzielle Abschreibungen					
15	- Transferaufwendungen					
16	- Sonstige ordentliche Aufwendungen					
17	= Ordentliche Aufwendungen	-161.657,39	-199.000,00	-199.000,00	-129.342,14	69.657,86
18	= Ordentliches Ergebnis (Z. 10, 17)	-161.657,39	-199.000,00	-199.000,00	-129.342,14	69.657,86
19	+ Finanzerträge					
20	- Zinsen und sonstige Finanzaufwendungen					
21	= Finanzergebnis (Z. 19, 20)					
22	= Ergebnis lfd. Verwaltungstätigkeit (Z. 18, 21)	-161.657,39	-199.000,00	-199.000,00	-129.342,14	69.657,86
23	+ Außerordentliche Erträge					
24	- Außerordentliche Aufwendungen					
25	= Außerordentliches Ergebnis (Z. 23, 24)					
26	= Jahresergebnis (Z. 22, 25)	-161.657,39	-199.000,00	-199.000,00	-129.342,14	69.657,86
	Nachr.: Verr. Ertr. u. Aufw. Allgemeine Rücklage					
27	Verrechnete Erträge					
	bei Vermögensgegenständen					
28	Verrechnete Erträge					
	bei Finanzanlagen					
29	Verrechnete Aufwendungen					
	bei Vermögensgegenständen					
30	Verrechnete Aufwendungen					

Jahresrechnungsergebnis 2016

Teilergebnishaushalt Produkt 030241000 Schülerbeförderung Gemeinde Kall						
Produktbereich 030 Schulträgeraufgaben Produktgruppe 030241 Schülerbeförderung Produkt 030241000 Schülerbeförderung						
Nr.	Bezeichnung	Ergebnis des Vorjahres 2015	Ansatz 2016	Fortg. Ansatz des HH-Jahres 2016	Ist-Ergebnis des HH-Jahres 2016	Saldo 2016
	bei Finanzanlagen					
31	Verrechnungssaldo (Z. 27 bis 30)					

Jahresrechnungsergebnis 2016

Teilergebnishaushalt Produkt 030243000 Schülerunfall- und Haftpflichtversicherung

Gemeinde Kall

Produktbereich 030 Schulträgeraufgaben
Produktgruppe 030243 Sonstige schulische Aufgaben
Produkt 030243000 Schülerunfall- und Haftpflichtversicherung

Nr.	Bezeichnung	Ergebnis des Vorjahres 2015	Ansatz 2016	Fortg. Ansatz des HH-Jahres 2016	Ist-Ergebnis des HH-Jahres 2016	Saldo 2016
01	Steuern und ähnliche Abgaben					
02	+ Zuwendungen und allgemeine Umlagen					
03	+ Sonstige Transfererträge					
04	+ Öffentlich-rechtliche Leistungsentgelte					
05	+ Privatrechtliche Leistungsentgelte					
06	+ Kostenerstattungen und Kostenumlagen					
07	+ Sonstige ordentliche Erträge					
08	+ Aktivierte Eigenleistungen					
09	+/- Bestandsveränderungen					
10	= Ordentliche Erträge					
11	- Personalaufwendungen					
12	- Versorgungsaufwendungen					
13	- Aufwendungen für Sach- u. Dienstleistungen					
14	- Bilanzielle Abschreibungen					
15	- Transferaufwendungen					
16	- Sonstige ordentliche Aufwendungen	-28.151,69	-27.000,00	-27.000,00	-28.755,21	-1.755,21
17	= Ordentliche Aufwendungen	-28.151,69	-27.000,00	-27.000,00	-28.755,21	-1.755,21
18	= Ordentliches Ergebnis (Z. 10, 17)	-28.151,69	-27.000,00	-27.000,00	-28.755,21	-1.755,21
19	+ Finanzerträge					
20	- Zinsen und sonstige Finanzaufwendungen					
21	= Finanzergebnis (Z. 19, 20)					
22	= Ergebnis lfd. Verwaltungstätigkeit (Z.18, 21)	-28.151,69	-27.000,00	-27.000,00	-28.755,21	-1.755,21
23	+ Außerordentliche Erträge					
24	- Außerordentliche Aufwendungen					
25	= Außerordentliches Ergebnis (Z. 23, 24)					
26	= Jahresergebnis (Z. 22, 25)	-28.151,69	-27.000,00	-27.000,00	-28.755,21	-1.755,21
	Nachr.: Verr. Ertr. u. Aufw. Allgemeine Rücklage					
27	Verrechnete Erträge					
	bei Vermögensgegenständen					
28	Verrechnete Erträge					
	bei Finanzanlagen					
29	Verrechnete Aufwendungen					
	bei Vermögensgegenständen					
30	Verrechnete Aufwendungen					

Jahresrechnungsergebnis 2016

Teilergebnishaushalt Produkt 030243000 Schülerunfall- und Haftpflichtversicherung Gemeinde Kall						
Produktbereich 030 Schulträgeraufgaben Produktgruppe 030243 Sonstige schulische Aufgaben Produkt 030243000 Schülerunfall- und Haftpflichtversicherung						
Nr.	Bezeichnung	Ergebnis des Vorjahres 2015	Ansatz 2016	Fortg. Ansatz des HH-Jahres 2016	Ist-Ergebnis des HH-Jahres 2016	Saldo 2016
	bei Finanzanlagen					
31	Verrechnungssaldo (Z. 27 bis 30)					

Jahresrechnungsergebnis 2016

Teilergebnishaushalt Produktbereich 040 Kultur und Wissenschaft						
Gemeinde Kall						
Nr.	Bezeichnung	Ergebnis des Vorjahres 2015	Ansatz 2016	Fortg. Ansatz des HH-Jahres 2016	Ist-Ergebnis des HH-Jahres 2016	Saldo 2016
01	Steuern und ähnliche Abgaben					
02	+ Zuwendungen und allgemeine Umlagen		4.050,00	4.050,00		-4.050,00
03	+ Sonstige Transfererträge					
04	+ Öffentlich-rechtliche Leistungsentgelte	2.381,30	4.500,00	4.500,00	2.644,85	-1.855,15
05	+ Privatrechtliche Leistungsentgelte		5.010,00	5.010,00	80,00	-4.930,00
06	+ Kostenerstattungen und Kostenumlagen					
07	+ Sonstige ordentliche Erträge	500,00	50,00	50,00	2.750,00	2.700,00
08	+ Aktivierte Eigenleistungen					
09	+/- Bestandsveränderungen					
10	= Ordentliche Erträge	2.881,30	13.610,00	13.610,00	5.474,85	-8.135,15
11	- Personalaufwendungen	-57.563,85	-58.620,00	-58.620,00	-54.714,54	3.905,46
12	- Versorgungsaufwendungen					
13	- Aufwendungen für Sach- u. Dienstleistungen	-14.710,59	-17.600,00	-17.600,00	-16.918,08	681,92
14	- Bilanzielle Abschreibungen	-1.942,93	-4.200,00	-4.200,00	-892,00	3.308,00
15	- Transferaufwendungen	-8.342,50	-18.000,00	-18.000,00	-16.388,62	1.611,38
16	- Sonstige ordentliche Aufwendungen	-1.781,00	-3.150,00	-3.761,13	-1.386,10	2.375,03
17	= Ordentliche Aufwendungen	-84.340,87	-101.570,00	-102.181,13	-90.299,34	11.881,79
18	= Ordentliches Ergebnis (Z. 10, 17)	-81.459,57	-87.960,00	-88.571,13	-84.824,49	3.746,64
19	+ Finanzerträge					
20	- Zinsen und sonstige Finanzaufwendungen					
21	= Finanzergebnis (Z. 19, 20)					
22	= Ergebnis lfd. Verwaltungstätigkeit (Z.18, 21)	-81.459,57	-87.960,00	-88.571,13	-84.824,49	3.746,64
23	+ Außerordentliche Erträge					
24	- Außerordentliche Aufwendungen					
25	= Außerordentliches Ergebnis (Z. 23, 24)					
26	= Jahresergebnis (Z. 22, 25)	-81.459,57	-87.960,00	-88.571,13	-84.824,49	3.746,64
	Nachr.: Verr. Ertr. u. Aufw. Allgemeine Rücklage					
27	Verrechnete Erträge					
	bei Vermögensgegenständen					
28	Verrechnete Erträge					
	bei Finanzanlagen					
29	Verrechnete Aufwendungen					
	bei Vermögensgegenständen					
30	Verrechnete Aufwendungen					
	bei Finanzanlagen					
31	Verrechnungssaldo (Z. 27 bis 30)					

Jahresrechnungsergebnis 2016

Teilergebnishaushalt Produkt 040261000 Theater						
Gemeinde Kall						
Produktbereich 040 Kultur und Wissenschaft						
Produktgruppe 040261 Theater						
Produkt 040261000 Theater						
Nr.	Bezeichnung	Ergebnis des Vorjahres 2015	Ansatz 2016	Fortg. Ansatz des HH-Jahres 2016	Ist-Ergebnis des HH-Jahres 2016	Saldo 2016
01	Steuern und ähnliche Abgaben					
02	+ Zuwendungen und allgemeine Umlagen					
03	+ Sonstige Transfererträge					
04	+ Öffentlich-rechtliche Leistungsentgelte					
05	+ Privatrechtliche Leistungsentgelte		5.000,00	5.000,00		-5.000,00
06	+ Kostenerstattungen und Kostenumlagen					
07	+ Sonstige ordentliche Erträge					
08	+ Aktivierte Eigenleistungen					
09	+/- Bestandsveränderungen					
10	= Ordentliche Erträge		5.000,00	5.000,00		-5.000,00
11	- Personalaufwendungen					
12	- Versorgungsaufwendungen					
13	- Aufwendungen für Sach- u. Dienstleistungen	-1.354,20	-5.000,00	-5.000,00	-551,83	4.448,17
14	- Bilanzielle Abschreibungen					
15	- Transferaufwendungen					
16	- Sonstige ordentliche Aufwendungen					
17	= Ordentliche Aufwendungen	-1.354,20	-5.000,00	-5.000,00	-551,83	4.448,17
18	= Ordentliches Ergebnis (Z. 10, 17)	-1.354,20			-551,83	-551,83
19	+ Finanzerträge					
20	- Zinsen und sonstige Finanzaufwendungen					
21	= Finanzergebnis (Z. 19, 20)					
22	= Ergebnis lfd. Verwaltungstätigkeit (Z.18, 21)	-1.354,20			-551,83	-551,83
23	+ Außerordentliche Erträge					
24	- Außerordentliche Aufwendungen					
25	= Außerordentliches Ergebnis (Z. 23, 24)					
26	= Jahresergebnis (Z. 22, 25)	-1.354,20			-551,83	-551,83
	Nachr.: Verr. Ertr. u. Aufw. Allgemeine Rücklage					
27	Verrechnete Erträge					
	bei Vermögensgegenständen					
28	Verrechnete Erträge					
	bei Finanzanlagen					
29	Verrechnete Aufwendungen					
	bei Vermögensgegenständen					
30	Verrechnete Aufwendungen					

Jahresrechnungsergebnis 2016

Teilergebnishaushalt Produkt 040261000 Theater Gemeinde Kall						
Produktbereich 040 Kultur und Wissenschaft Produktgruppe 040261 Theater Produkt 040261000 Theater						
Nr.	Bezeichnung	Ergebnis des Vorjahres 2015	Ansatz 2016	Fortg. Ansatz des HH-Jahres 2016	Ist-Ergebnis des HH-Jahres 2016	Saldo 2016
	bei Finanzanlagen					
31	Verrechnungssaldo (Z. 27 bis 30)					

Jahresrechnungsergebnis 2016

Teilergebnishaushalt Produkt 040262000 Musikpflege (ohne Musikschulen)

Gemeinde Kall

Produktbereich 040 Kultur und Wissenschaft
Produktgruppe 040262 Musikpflege (ohne Musikschulen)
Produkt 040262000 Musikpflege (ohne Musikschulen)

Nr.	Bezeichnung	Ergebnis des Vorjahres 2015	Ansatz 2016	Fortg. Ansatz des HH-Jahres 2016	Ist-Ergebnis des HH-Jahres 2016	Saldo 2016
01	Steuern und ähnliche Abgaben					
02	+ Zuwendungen und allgemeine Umlagen					
03	+ Sonstige Transfererträge					
04	+ Öffentlich-rechtliche Leistungsentgelte					
05	+ Privatrechtliche Leistungsentgelte					
06	+ Kostenerstattungen und Kostenumlagen					
07	+ Sonstige ordentliche Erträge					
08	+ Aktivierte Eigenleistungen					
09	+/- Bestandsveränderungen					
10	= Ordentliche Erträge					
11	- Personalaufwendungen					
12	- Versorgungsaufwendungen					
13	- Aufwendungen für Sach- u. Dienstleistungen	-802,12	-1.000,00	-1.000,00	-1.000,00	
14	- Bilanzielle Abschreibungen					
15	- Transferaufwendungen					
16	- Sonstige ordentliche Aufwendungen					
17	= Ordentliche Aufwendungen	-802,12	-1.000,00	-1.000,00	-1.000,00	
18	= Ordentliches Ergebnis (Z. 10, 17)	-802,12	-1.000,00	-1.000,00	-1.000,00	
19	+ Finanzerträge					
20	- Zinsen und sonstige Finanzaufwendungen					
21	= Finanzergebnis (Z. 19, 20)					
22	= Ergebnis lfd. Verwaltungstätigkeit (Z. 18, 21)	-802,12	-1.000,00	-1.000,00	-1.000,00	
23	+ Außerordentliche Erträge					
24	- Außerordentliche Aufwendungen					
25	= Außerordentliches Ergebnis (Z. 23, 24)					
26	= Jahresergebnis (Z. 22, 25)	-802,12	-1.000,00	-1.000,00	-1.000,00	
	Nachr.: Verr. Ertr. u. Aufw. Allgemeine Rücklage					
27	Verrechnete Erträge					
	bei Vermögensgegenständen					
28	Verrechnete Erträge					
	bei Finanzanlagen					
29	Verrechnete Aufwendungen					
	bei Vermögensgegenständen					
30	Verrechnete Aufwendungen					

Jahresrechnungsergebnis 2016

Teilergebnishaushalt Produkt 040262000 Musikpflege (ohne Musikschulen) Gemeinde Kall						
Produktbereich 040 Kultur und Wissenschaft Produktgruppe 040262 Musikpflege (ohne Musikschulen) Produkt 040262000 Musikpflege (ohne Musikschulen)						
Nr.	Bezeichnung	Ergebnis des Vorjahres 2015	Ansatz 2016	Fortg. Ansatz des HH-Jahres 2016	Ist-Ergebnis des HH-Jahres 2016	Saldo 2016
	bei Finanzanlagen					
31	Verrechnungssaldo (Z. 27 bis 30)					

Jahresrechnungsergebnis 2016

Teilergebnishaushalt Produkt 040263000 Musikschulen						
Gemeinde Kall						
Produktbereich 040 Kultur und Wissenschaft Produktgruppe 040263 Musikschulen Produkt 040263000 Musikschulen						
Nr.	Bezeichnung	Ergebnis des Vorjahres 2015	Ansatz 2016	Fortg. Ansatz des HH-Jahres 2016	Ist-Ergebnis des HH-Jahres 2016	Saldo 2016
01	Steuern und ähnliche Abgaben					
02	+ Zuwendungen und allgemeine Umlagen					
03	+ Sonstige Transfererträge					
04	+ Öffentlich-rechtliche Leistungsentgelte					
05	+ Privatrechtliche Leistungsentgelte					
06	+ Kostenerstattungen und Kostenumlagen					
07	+ Sonstige ordentliche Erträge					
08	+ Aktivierte Eigenleistungen					
09	+/- Bestandsveränderungen					
10	= Ordentliche Erträge					
11	- Personalaufwendungen					
12	- Versorgungsaufwendungen					
13	- Aufwendungen für Sach- u. Dienstleistungen					
14	- Bilanzielle Abschreibungen					
15	- Transferaufwendungen	-5.009,17	-10.300,00	-10.300,00	-8.700,62	1.599,38
16	- Sonstige ordentliche Aufwendungen					
17	= Ordentliche Aufwendungen	-5.009,17	-10.300,00	-10.300,00	-8.700,62	1.599,38
18	= Ordentliches Ergebnis (Z. 10, 17)	-5.009,17	-10.300,00	-10.300,00	-8.700,62	1.599,38
19	+ Finanzerträge					
20	- Zinsen und sonstige Finanzaufwendungen					
21	= Finanzergebnis (Z. 19, 20)					
22	= Ergebnis lfd. Verwaltungstätigkeit (Z.18, 21)	-5.009,17	-10.300,00	-10.300,00	-8.700,62	1.599,38
23	+ Außerordentliche Erträge					
24	- Außerordentliche Aufwendungen					
25	= Außerordentliches Ergebnis (Z. 23, 24)					
26	= Jahresergebnis (Z. 22, 25)	-5.009,17	-10.300,00	-10.300,00	-8.700,62	1.599,38
	Nachr.: Verr. Ertr. u. Aufw. Allgemeine Rücklage					
27	Verrechnete Erträge					
	bei Vermögensgegenständen					
28	Verrechnete Erträge					
	bei Finanzanlagen					
29	Verrechnete Aufwendungen					
	bei Vermögensgegenständen					
30	Verrechnete Aufwendungen					

Jahresrechnungsergebnis 2016

Teilergebnishaushalt Produkt 040263000 Musikschulen Gemeinde Kall						
Produktbereich 040 Kultur und Wissenschaft Produktgruppe 040263 Musikschulen Produkt 040263000 Musikschulen						
Nr.	Bezeichnung	Ergebnis des Vorjahres 2015	Ansatz 2016	Fortg. Ansatz des HH-Jahres 2016	Ist-Ergebnis des HH-Jahres 2016	Saldo 2016
	bei Finanzanlagen					
31	Verrechnungssaldo (Z. 27 bis 30)					

Jahresrechnungsergebnis 2016

Teilergebnishaushalt Produkt 040272000 Büchereien						
Gemeinde Kall						
Produktbereich 040 Kultur und Wissenschaft						
Produktgruppe 040272 Büchereien						
Produkt 040272000 Büchereien						
Nr.	Bezeichnung	Ergebnis des Vorjahres 2015	Ansatz 2016	Fortg. Ansatz des HH-Jahres 2016	Ist-Ergebnis des HH-Jahres 2016	Saldo 2016
01	Steuern und ähnliche Abgaben					
02	+ Zuwendungen und allgemeine Umlagen		4.000,00	4.000,00		-4.000,00
03	+ Sonstige Transfererträge					
04	+ Öffentlich-rechtliche Leistungsentgelte	2.381,30	4.500,00	4.500,00	2.644,85	-1.855,15
05	+ Privatrechtliche Leistungsentgelte					
06	+ Kostenerstattungen und Kostenumlagen					
07	+ Sonstige ordentliche Erträge	500,00	50,00	50,00	1.250,00	1.200,00
08	+ Aktivierte Eigenleistungen					
09	+/- Bestandsveränderungen					
10	= Ordentliche Erträge	2.881,30	8.550,00	8.550,00	3.894,85	-4.655,15
11	- Personalaufwendungen	-54.620,65	-56.585,00	-56.585,00	-47.697,51	8.887,49
12	- Versorgungsaufwendungen					
13	- Aufwendungen für Sach- u. Dienstleistungen	-9.594,81	-7.500,00	-7.500,00	-12.203,26	-4.703,26
14	- Bilanzielle Abschreibungen	-1.942,93	-4.200,00	-4.200,00	-892,00	3.308,00
15	- Transferaufwendungen					
16	- Sonstige ordentliche Aufwendungen	-1.781,00	-3.150,00	-3.761,13	-1.386,10	2.375,03
17	= Ordentliche Aufwendungen	-67.939,39	-71.435,00	-72.046,13	-62.178,87	9.867,26
18	= Ordentliches Ergebnis (Z. 10, 17)	-65.058,09	-62.885,00	-63.496,13	-58.284,02	5.212,11
19	+ Finanzerträge					
20	- Zinsen und sonstige Finanzaufwendungen					
21	= Finanzergebnis (Z. 19, 20)					
22	= Ergebnis lfd. Verwaltungstätigkeit (Z. 18, 21)	-65.058,09	-62.885,00	-63.496,13	-58.284,02	5.212,11
23	+ Außerordentliche Erträge					
24	- Außerordentliche Aufwendungen					
25	= Außerordentliches Ergebnis (Z. 23, 24)					
26	= Jahresergebnis (Z. 22, 25)	-65.058,09	-62.885,00	-63.496,13	-58.284,02	5.212,11
	Nachr.: Verr. Ertr. u. Aufw. Allgemeine Rücklage					
27	Verrechnete Erträge					
	bei Vermögensgegenständen					
28	Verrechnete Erträge					
	bei Finanzanlagen					
29	Verrechnete Aufwendungen					
	bei Vermögensgegenständen					
30	Verrechnete Aufwendungen					

Jahresrechnungsergebnis 2016

Teilergebnishaushalt Produkt 040272000 Büchereien Gemeinde Kall						
Produktbereich 040 Kultur und Wissenschaft Produktgruppe 040272 Büchereien Produkt 040272000 Büchereien						
Nr.	Bezeichnung	Ergebnis des Vorjahres 2015	Ansatz 2016	Fortg. Ansatz des HH-Jahres 2016	Ist-Ergebnis des HH-Jahres 2016	Saldo 2016
	bei Finanzanlagen					
31	Verrechnungssaldo (Z. 27 bis 30)					

Jahresrechnungsergebnis 2016

Teilergebnishaushalt Produkt 040281000 Heimat- und sonstige Kulturpflege						
Gemeinde Kall						
Produktbereich	040	Kultur und Wissenschaft				
Produktgruppe	040281	Heimat- und sonstige Kulturpflege				
Produkt	040281000	Heimat- und sonstige Kulturpflege				
Nr.	Bezeichnung	Ergebnis des Vorjahres 2015	Ansatz 2016	Fortg. Ansatz des HH-Jahres 2016	Ist-Ergebnis des HH-Jahres 2016	Saldo 2016
01	Steuern und ähnliche Abgaben					
02	+ Zuwendungen und allgemeine Umlagen		50,00	50,00		-50,00
03	+ Sonstige Transfererträge					
04	+ Öffentlich-rechtliche Leistungsentgelte					
05	+ Privatrechtliche Leistungsentgelte		10,00	10,00	80,00	70,00
06	+ Kostenerstattungen und Kostenumlagen					
07	+ Sonstige ordentliche Erträge				1.500,00	1.500,00
08	+ Aktivierte Eigenleistungen					
09	+/- Bestandsveränderungen					
10	= Ordentliche Erträge		60,00	60,00	1.580,00	1.520,00
11	- Personalaufwendungen	-2.943,20	-2.035,00	-2.035,00	-7.017,03	-4.982,03
12	- Versorgungsaufwendungen					
13	- Aufwendungen für Sach- u. Dienstleistungen	-2.959,46	-4.100,00	-4.100,00	-3.162,99	937,01
14	- Bilanzielle Abschreibungen					
15	- Transferaufwendungen	-3.333,33	-7.700,00	-7.700,00	-7.688,00	12,00
16	- Sonstige ordentliche Aufwendungen					
17	= Ordentliche Aufwendungen	-9.235,99	-13.835,00	-13.835,00	-17.868,02	-4.033,02
18	= Ordentliches Ergebnis (Z. 10, 17)	-9.235,99	-13.775,00	-13.775,00	-16.288,02	-2.513,02
19	+ Finanzerträge					
20	- Zinsen und sonstige Finanzaufwendungen					
21	= Finanzergebnis (Z. 19, 20)					
22	= Ergebnis lfd. Verwaltungstätigkeit (Z. 18, 21)	-9.235,99	-13.775,00	-13.775,00	-16.288,02	-2.513,02
23	+ Außerordentliche Erträge					
24	- Außerordentliche Aufwendungen					
25	= Außerordentliches Ergebnis (Z. 23, 24)					
26	= Jahresergebnis (Z. 22, 25)	-9.235,99	-13.775,00	-13.775,00	-16.288,02	-2.513,02
	Nachr.: Verr. Ertr. u. Aufw. Allgemeine Rücklage					
27	Verrechnete Erträge					
	bei Vermögensgegenständen					
28	Verrechnete Erträge					
	bei Finanzanlagen					
29	Verrechnete Aufwendungen					
	bei Vermögensgegenständen					
30	Verrechnete Aufwendungen					

Jahresrechnungsergebnis 2016

Teilergebnishaushalt Produkt 040281000 Heimat- und sonstige Kulturpflege Gemeinde Kall						
Produktbereich 040 Kultur und Wissenschaft Produktgruppe 040281 Heimat- und sonstige Kulturpflege Produkt 040281000 Heimat- und sonstige Kulturpflege						
Nr.	Bezeichnung	Ergebnis des Vorjahres 2015	Ansatz 2016	Fortg. Ansatz des HH-Jahres 2016	Ist-Ergebnis des HH-Jahres 2016	Saldo 2016
	bei Finanzanlagen					
31	Verrechnungssaldo (Z. 27 bis 30)					

Jahresrechnungsergebnis 2016

Teilergebnishaushalt Produktbereich 050 Soziale Leistungen						
Gemeinde Kall						
Nr.	Bezeichnung	Ergebnis des Vorjahres 2015	Ansatz 2016	Fortg. Ansatz des HH-Jahres 2016	Ist-Ergebnis des HH-Jahres 2016	Saldo 2016
01	Steuern und ähnliche Abgaben					
02	+ Zuwendungen und allgemeine Umlagen	13.000,00	5.020,00	5.020,00	1.500,00	-3.520,00
03	+ Sonstige Transfererträge					
04	+ Öffentlich-rechtliche Leistungsentgelte		500,00	500,00		-500,00
05	+ Privatrechtliche Leistungsentgelte		4.500,00	4.500,00		-4.500,00
06	+ Kostenerstattungen und Kostenumlagen	651.415,16	1.992.034,00	1.992.034,00	1.642.703,75	-349.330,25
07	+ Sonstige ordentliche Erträge					
08	+ Aktivierte Eigenleistungen					
09	+/- Bestandsveränderungen					
10	= Ordentliche Erträge	664.415,16	2.002.054,00	2.002.054,00	1.644.203,75	-357.850,25
11	- Personalaufwendungen	-178.043,99	-128.875,00	-128.875,00	-290.055,46	-161.180,46
12	- Versorgungsaufwendungen					
13	- Aufwendungen für Sach- u. Dienstleistungen	-119.574,38	-508.869,00	-508.869,00	-129.609,85	379.259,15
14	- Bilanzielle Abschreibungen	-2.339,00	-5.700,00	-5.700,00	-11.412,32	-5.712,32
15	- Transferaufwendungen	-700.145,51	-1.762.000,00	-1.762.000,00	-1.336.183,29	425.816,71
16	- Sonstige ordentliche Aufwendungen	-8.017,84	-6.720,00	-6.720,00	-8.448,37	-1.728,37
17	= Ordentliche Aufwendungen	-1.008.120,72	-2.412.164,00	-2.412.164,00	-1.775.709,29	636.454,71
18	= Ordentliches Ergebnis (Z. 10, 17)	-343.705,56	-410.110,00	-410.110,00	-131.505,54	278.604,46
19	+ Finanzerträge					
20	- Zinsen und sonstige Finanzaufwendungen					
21	= Finanzergebnis (Z. 19, 20)					
22	= Ergebnis lfd. Verwaltungstätigkeit (Z.18, 21)	-343.705,56	-410.110,00	-410.110,00	-131.505,54	278.604,46
23	+ Außerordentliche Erträge					
24	- Außerordentliche Aufwendungen					
25	= Außerordentliches Ergebnis (Z. 23, 24)					
26	= Jahresergebnis (Z. 22, 25)	-343.705,56	-410.110,00	-410.110,00	-131.505,54	278.604,46
	Nachr.: Verr. Ertr. u. Aufw. Allgemeine Rücklage					
27	Verrechnete Erträge					
	bei Vermögensgegenständen					
28	Verrechnete Erträge					
	bei Finanzanlagen					
29	Verrechnete Aufwendungen					
	bei Vermögensgegenständen					
30	Verrechnete Aufwendungen					
	bei Finanzanlagen					
31	Verrechnungssaldo (Z. 27 bis 30)					

Jahresrechnungsergebnis 2016

Teilergebnishaushalt Produkt 050311000 Grundversorgung und Leistungen nach dem SGB XII

Gemeinde Kall

Produktbereich 050 Soziale Leistungen
Produktgruppe 050311 Grundversorgung und Leistungen nach dem SGB XII
Produkt 050311000 Grundversorgung und Leistungen nach dem SGB XII

Nr.	Bezeichnung	Ergebnis des Vorjahres 2015	Ansatz 2016	Fortg. Ansatz des HH-Jahres 2016	Ist-Ergebnis des HH-Jahres 2016	Saldo 2016
01	Steuern und ähnliche Abgaben					
02	+ Zuwendungen und allgemeine Umlagen					
03	+ Sonstige Transfererträge					
04	+ Öffentlich-rechtliche Leistungsentgelte					
05	+ Privatrechtliche Leistungsentgelte					
06	+ Kostenerstattungen und Kostenumlagen					
07	+ Sonstige ordentliche Erträge					
08	+ Aktivierte Eigenleistungen					
09	+/- Bestandsveränderungen					
10	= Ordentliche Erträge					
11	- Personalaufwendungen					
12	- Versorgungsaufwendungen					
13	- Aufwendungen für Sach- u. Dienstleistungen	-844,33				
14	- Bilanzielle Abschreibungen					
15	- Transferaufwendungen					
16	- Sonstige ordentliche Aufwendungen	-8.017,84				
17	= Ordentliche Aufwendungen	-8.862,17				
18	= Ordentliches Ergebnis (Z. 10, 17)	-8.862,17				
19	+ Finanzerträge					
20	- Zinsen und sonstige Finanzaufwendungen					
21	= Finanzergebnis (Z. 19, 20)					
22	= Ergebnis lfd. Verwaltungstätigkeit (Z.18, 21)	-8.862,17				
23	+ Außerordentliche Erträge					
24	- Außerordentliche Aufwendungen					
25	= Außerordentliches Ergebnis (Z. 23, 24)					
26	= Jahresergebnis (Z. 22, 25)	-8.862,17				
	Nachr.: Verr. Ertr. u. Aufw. Allgemeine Rücklage					
27	Verrechnete Erträge					
	bei Vermögensgegenständen					
28	Verrechnete Erträge					
	bei Finanzanlagen					
29	Verrechnete Aufwendungen					
	bei Vermögensgegenständen					
30	Verrechnete Aufwendungen					

Jahresrechnungsergebnis 2016

Teilergebnishaushalt Produkt 050311000 Grundversorgung und Leistungen nach dem SGB XII

Gemeinde Kall

Produktbereich	050	Soziale Leistungen
Produktgruppe	050311	Grundversorgung und Leistungen nach dem SGB XII
Produkt	050311000	Grundversorgung und Leistungen nach dem SGB XII

Nr.	Bezeichnung	Ergebnis des Vorjahres 2015	Ansatz 2016	Fortg. Ansatz des HH-Jahres 2016	Ist-Ergebnis des HH-Jahres 2016	Saldo 2016
	bei Finanzanlagen					
31	Verrechnungssaldo (Z. 27 bis 30)					

Jahresrechnungsergebnis 2016

Teilergebnishaushalt Produkt 050312000 Grundsicherungsleistungen nach dem zweiten SGB

Gemeinde Kall

Produktbereich 050 Soziale Leistungen
Produktgruppe 050312 Grundsicherungsleistungen nach dem zweiten SGB
Produkt 050312000 Grundsicherungsleistungen nach dem zweiten SGB

Nr.	Bezeichnung	Ergebnis des Vorjahres 2015	Ansatz 2016	Fortg. Ansatz des HH-Jahres 2016	Ist-Ergebnis des HH-Jahres 2016	Saldo 2016
01	Steuern und ähnliche Abgaben					
02	+ Zuwendungen und allgemeine Umlagen					
03	+ Sonstige Transfererträge					
04	+ Öffentlich-rechtliche Leistungsentgelte					
05	+ Privatrechtliche Leistungsentgelte					
06	+ Kostenerstattungen und Kostenumlagen	14.477,94				
07	+ Sonstige ordentliche Erträge					
08	+ Aktivierte Eigenleistungen					
09	+/- Bestandsveränderungen					
10	= Ordentliche Erträge	14.477,94				
11	- Personalaufwendungen	-14.281,57				
12	- Versorgungsaufwendungen					
13	- Aufwendungen für Sach- u. Dienstleistungen					
14	- Bilanzielle Abschreibungen					
15	- Transferaufwendungen					
16	- Sonstige ordentliche Aufwendungen					
17	= Ordentliche Aufwendungen	-14.281,57				
18	= Ordentliches Ergebnis (Z. 10, 17)	196,37				
19	+ Finanzerträge					
20	- Zinsen und sonstige Finanzaufwendungen					
21	= Finanzergebnis (Z. 19, 20)					
22	= Ergebnis lfd. Verwaltungstätigkeit (Z.18, 21)	196,37				
23	+ Außerordentliche Erträge					
24	- Außerordentliche Aufwendungen					
25	= Außerordentliches Ergebnis (Z. 23, 24)					
26	= Jahresergebnis (Z. 22, 25)	196,37				
	Nachr.: Verr. Ertr. u. Aufw. Allgemeine Rücklage					
27	Verrechnete Erträge					
	bei Vermögensgegenständen					
28	Verrechnete Erträge					
	bei Finanzanlagen					
29	Verrechnete Aufwendungen					
	bei Vermögensgegenständen					
30	Verrechnete Aufwendungen					

Jahresrechnungsergebnis 2016

Teilergebnishaushalt Produkt 050312000 Grundsicherungsleistungen nach dem zweiten SGB

Gemeinde Kall

Produktbereich 050 Soziale Leistungen
Produktgruppe 050312 Grundsicherungsleistungen nach dem zweiten SGB
Produkt 050312000 Grundsicherungsleistungen nach dem zweiten SGB

Nr.	Bezeichnung	Ergebnis des Vorjahres 2015	Ansatz 2016	Fortg. Ansatz des HH-Jahres 2016	Ist-Ergebnis des HH-Jahres 2016	Saldo 2016
	bei Finanzanlagen					
31	Verrechnungssaldo (Z. 27 bis 30)					

Jahresrechnungsergebnis 2016

Teilergebnishaushalt Produkt 050313000 Leistungen für Asylbewerber						
Gemeinde Kall						
Produktbereich	050	Soziale Leistungen				
Produktgruppe	050313	Leistungen für Asylbewerber				
Produkt	050313000	Leistungen für Asylbewerber				
Nr.	Bezeichnung	Ergebnis des Vorjahres 2015	Ansatz 2016	Fortg. Ansatz des HH-Jahres 2016	Ist-Ergebnis des HH-Jahres 2016	Saldo 2016
01	Steuern und ähnliche Abgaben					
02	+ Zuwendungen und allgemeine Umlagen		4.090,00	4.090,00	1.500,00	-2.590,00
03	+ Sonstige Transfererträge					
04	+ Öffentlich-rechtliche Leistungsentgelte					
05	+ Privatrechtliche Leistungsentgelte					
06	+ Kostenerstattungen und Kostenumlagen	626.908,81	1.977.840,00	1.977.840,00	1.620.146,00	-357.694,00
07	+ Sonstige ordentliche Erträge					
08	+ Aktivierte Eigenleistungen					
09	+/- Bestandsveränderungen					
10	= Ordentliche Erträge	626.908,81	1.981.930,00	1.981.930,00	1.621.646,00	-360.284,00
11	- Personalaufwendungen	-93.172,56	-58.205,00	-58.205,00	-175.015,46	-116.810,46
12	- Versorgungsaufwendungen					
13	- Aufwendungen für Sach- u. Dienstleistungen	-70.350,83	-449.000,00	-449.000,00	-84.456,01	364.543,99
14	- Bilanzielle Abschreibungen	-2.339,00	-4.120,00	-4.120,00	-11.412,32	-7.292,32
15	- Transferaufwendungen	-700.145,51	-1.762.000,00	-1.762.000,00	-1.336.183,29	425.816,71
16	- Sonstige ordentliche Aufwendungen					
17	= Ordentliche Aufwendungen	-866.007,90	-2.273.325,00	-2.273.325,00	-1.607.067,08	666.257,92
18	= Ordentliches Ergebnis (Z. 10, 17)	-239.099,09	-291.395,00	-291.395,00	14.578,92	305.973,92
19	+ Finanzerträge					
20	- Zinsen und sonstige Finanzaufwendungen					
21	= Finanzergebnis (Z. 19, 20)					
22	= Ergebnis lfd. Verwaltungstätigkeit (Z. 18, 21)	-239.099,09	-291.395,00	-291.395,00	14.578,92	305.973,92
23	+ Außerordentliche Erträge					
24	- Außerordentliche Aufwendungen					
25	= Außerordentliches Ergebnis (Z. 23, 24)					
26	= Jahresergebnis (Z. 22, 25)	-239.099,09	-291.395,00	-291.395,00	14.578,92	305.973,92
	Nachr.: Verr. Ertr. u. Aufw. Allgemeine Rücklage					
27	Verrechnete Erträge					
	bei Vermögensgegenständen					
28	Verrechnete Erträge					
	bei Finanzanlagen					
29	Verrechnete Aufwendungen					
	bei Vermögensgegenständen					
30	Verrechnete Aufwendungen					

Jahresrechnungsergebnis 2016

Teilergebnishaushalt Produkt 050313000 Leistungen für Asylbewerber Gemeinde Kall						
Produktbereich 050 Soziale Leistungen Produktgruppe 050313 Leistungen für Asylbewerber Produkt 050313000 Leistungen für Asylbewerber						
Nr.	Bezeichnung	Ergebnis des Vorjahres 2015	Ansatz 2016	Fortg. Ansatz des HH-Jahres 2016	Ist-Ergebnis des HH-Jahres 2016	Saldo 2016
	bei Finanzanlagen					
31	Verrechnungssaldo (Z. 27 bis 30)					

Jahresrechnungsergebnis 2016

Teilergebnishaushalt Produkt 050315001 Soziale Einrichtungen für Wohnungslose						
Gemeinde Kall						
Produktbereich 050		Soziale Leistungen				
Produktgruppe 050315		Soziale Einrichtungen				
Produkt 050315001		Soziale Einrichtungen für Wohnungslose				
Nr.	Bezeichnung	Ergebnis des Vorjahres 2015	Ansatz 2016	Fortg. Ansatz des HH-Jahres 2016	Ist-Ergebnis des HH-Jahres 2016	Saldo 2016
01	Steuern und ähnliche Abgaben					
02	+ Zuwendungen und allgemeine Umlagen		930,00	930,00		-930,00
03	+ Sonstige Transfererträge					
04	+ Öffentlich-rechtliche Leistungsentgelte		500,00	500,00		-500,00
05	+ Privatrechtliche Leistungsentgelte		4.500,00	4.500,00		-4.500,00
06	+ Kostenerstattungen und Kostenumlagen		600,00	600,00		-600,00
07	+ Sonstige ordentliche Erträge					
08	+ Aktivierte Eigenleistungen					
09	+/- Bestandsveränderungen					
10	= Ordentliche Erträge		6.530,00	6.530,00		-6.530,00
11	- Personalaufwendungen	-163,52	-2.030,00	-2.030,00		2.030,00
12	- Versorgungsaufwendungen					
13	- Aufwendungen für Sach- u. Dienstleistungen	-1.509,30	-14.770,00	-14.770,00	-568,39	14.201,61
14	- Bilanzielle Abschreibungen		-1.580,00	-1.580,00		1.580,00
15	- Transferaufwendungen					
16	- Sonstige ordentliche Aufwendungen		-200,00	-200,00	-3.266,96	-3.066,96
17	= Ordentliche Aufwendungen	-1.672,82	-18.580,00	-18.580,00	-3.835,35	14.744,65
18	= Ordentliches Ergebnis (Z. 10, 17)	-1.672,82	-12.050,00	-12.050,00	-3.835,35	8.214,65
19	+ Finanzerträge					
20	- Zinsen und sonstige Finanzaufwendungen					
21	= Finanzergebnis (Z. 19, 20)					
22	= Ergebnis lfd. Verwaltungstätigkeit (Z. 18, 21)	-1.672,82	-12.050,00	-12.050,00	-3.835,35	8.214,65
23	+ Außerordentliche Erträge					
24	- Außerordentliche Aufwendungen					
25	= Außerordentliches Ergebnis (Z. 23, 24)					
26	= Jahresergebnis (Z. 22, 25)	-1.672,82	-12.050,00	-12.050,00	-3.835,35	8.214,65
	Nachr.: Verr. Ertr. u. Aufw. Allgemeine Rücklage					
27	Verrechnete Erträge					
	bei Vermögensgegenständen					
28	Verrechnete Erträge					
	bei Finanzanlagen					
29	Verrechnete Aufwendungen					
	bei Vermögensgegenständen					
30	Verrechnete Aufwendungen					

Jahresrechnungsergebnis 2016

Teilergebnishaushalt Produkt 050315001 Soziale Einrichtungen für Wohnungslose Gemeinde Kall						
Produktbereich 050 Soziale Leistungen Produktgruppe 050315 Soziale Einrichtungen Produkt 050315001 Soziale Einrichtungen für Wohnungslose						
Nr.	Bezeichnung	Ergebnis des Vorjahres 2015	Ansatz 2016	Fortg. Ansatz des HH-Jahres 2016	Ist-Ergebnis des HH-Jahres 2016	Saldo 2016
	bei Finanzanlagen					
31	Verrechnungssaldo (Z. 27 bis 30)					

Jahresrechnungsergebnis 2016

Teilergebnishaushalt Produkt 050315006 Familienzentrum Gemeinde Kall						
Produktbereich 050 Soziale Leistungen Produktgruppe 050315 Soziale Einrichtungen Produkt 050315006 Familienzentrum						
Nr.	Bezeichnung	Ergebnis des Vorjahres 2015	Ansatz 2016	Fortg. Ansatz des HH-Jahres 2016	Ist-Ergebnis des HH-Jahres 2016	Saldo 2016
01	Steuern und ähnliche Abgaben					
02	+ Zuwendungen und allgemeine Umlagen	13.000,00				
03	+ Sonstige Transfererträge					
04	+ Öffentlich-rechtliche Leistungsentgelte					
05	+ Privatrechtliche Leistungsentgelte					
06	+ Kostenerstattungen und Kostenumlagen					
07	+ Sonstige ordentliche Erträge					
08	+ Aktivierte Eigenleistungen					
09	+/- Bestandsveränderungen					
10	= Ordentliche Erträge	13.000,00				
11	- Personalaufwendungen					
12	- Versorgungsaufwendungen					
13	- Aufwendungen für Sach- u. Dienstleistungen					
14	- Bilanzielle Abschreibungen					
15	- Transferaufwendungen					
16	- Sonstige ordentliche Aufwendungen					
17	= Ordentliche Aufwendungen					
18	= Ordentliches Ergebnis (Z. 10, 17)	13.000,00				
19	+ Finanzerträge					
20	- Zinsen und sonstige Finanzaufwendungen					
21	= Finanzergebnis (Z. 19, 20)					
22	= Ergebnis lfd. Verwaltungstätigkeit (Z.18, 21)	13.000,00				
23	+ Außerordentliche Erträge					
24	- Außerordentliche Aufwendungen					
25	= Außerordentliches Ergebnis (Z. 23, 24)					
26	= Jahresergebnis (Z. 22, 25)	13.000,00				
	Nachr.: Verr. Ertr. u. Aufw. Allgemeine Rücklage					
27	Verrechnete Erträge					
	bei Vermögensgegenständen					
28	Verrechnete Erträge					
	bei Finanzanlagen					
29	Verrechnete Aufwendungen					
	bei Vermögensgegenständen					
30	Verrechnete Aufwendungen					

Jahresrechnungsergebnis 2016

Teilergebnishaushalt Produkt 050315006 Familienzentrum Gemeinde Kall						
Produktbereich 050 Soziale Leistungen Produktgruppe 050315 Soziale Einrichtungen Produkt 050315006 Familienzentrum						
Nr.	Bezeichnung	Ergebnis des Vorjahres 2015	Ansatz 2016	Fortg. Ansatz des HH-Jahres 2016	Ist-Ergebnis des HH-Jahres 2016	Saldo 2016
	bei Finanzanlagen					
31	Verrechnungssaldo (Z. 27 bis 30)					

Jahresrechnungsergebnis 2016

Teilergebnishaushalt Produkt 050332000 Hilfe zum Lebensunterhalt

Gemeinde Kall

Produktbereich 050 Soziale Leistungen
Produktgruppe 050332 Hilfe zum Lebensunterhalt (§§ 27 bis 40 SGB XII)
Produkt 050332000 Hilfe zum Lebensunterhalt

Nr.	Bezeichnung	Ergebnis des Vorjahres 2015	Ansatz 2016	Fortg. Ansatz des HH-Jahres 2016	Ist-Ergebnis des HH-Jahres 2016	Saldo 2016
01	Steuern und ähnliche Abgaben					
02	+ Zuwendungen und allgemeine Umlagen					
03	+ Sonstige Transfererträge					
04	+ Öffentlich-rechtliche Leistungsentgelte					
05	+ Privatrechtliche Leistungsentgelte					
06	+ Kostenerstattungen und Kostenumlagen					
07	+ Sonstige ordentliche Erträge					
08	+ Aktivierte Eigenleistungen					
09	+/- Bestandsveränderungen					
10	= Ordentliche Erträge					
11	- Personalaufwendungen					
12	- Versorgungsaufwendungen					
13	- Aufwendungen für Sach- u. Dienstleistungen		-1.000,00	-1.000,00		1.000,00
14	- Bilanzielle Abschreibungen					
15	- Transferaufwendungen					
16	- Sonstige ordentliche Aufwendungen					
17	= Ordentliche Aufwendungen		-1.000,00	-1.000,00		1.000,00
18	= Ordentliches Ergebnis (Z. 10, 17)		-1.000,00	-1.000,00		1.000,00
19	+ Finanzerträge					
20	- Zinsen und sonstige Finanzaufwendungen					
21	= Finanzergebnis (Z. 19, 20)					
22	= Ergebnis lfd. Verwaltungstätigkeit (Z.18, 21)		-1.000,00	-1.000,00		1.000,00
23	+ Außerordentliche Erträge					
24	- Außerordentliche Aufwendungen					
25	= Außerordentliches Ergebnis (Z. 23, 24)					
26	= Jahresergebnis (Z. 22, 25)		-1.000,00	-1.000,00		1.000,00
	Nachr.: Verr. Ertr. u. Aufw. Allgemeine Rücklage					
27	Verrechnete Erträge					
	bei Vermögensgegenständen					
28	Verrechnete Erträge					
	bei Finanzanlagen					
29	Verrechnete Aufwendungen					
	bei Vermögensgegenständen					
30	Verrechnete Aufwendungen					

Jahresrechnungsergebnis 2016

Teilergebnishaushalt Produkt 050332000 Hilfe zum Lebensunterhalt

Gemeinde Kall

Produktbereich 050 Soziale Leistungen
Produktgruppe 050332 Hilfe zum Lebensunterhalt (§§ 27 bis 40 SGB XII)
Produkt 050332000 Hilfe zum Lebensunterhalt

Nr.	Bezeichnung	Ergebnis des Vorjahres 2015	Ansatz 2016	Fortg. Ansatz des HH-Jahres 2016	Ist-Ergebnis des HH-Jahres 2016	Saldo 2016
	bei Finanzanlagen					
31	Verrechnungssaldo (Z. 27 bis 30)					

Jahresrechnungsergebnis 2016

Teilergebnishaushalt Produkt 050333000 Grundsicherung im Alter SGB XII						
Gemeinde Kall						
Produktbereich	050	Soziale Leistungen				
Produktgruppe	050333	Grundsicherung im Alter und bei Erwerbsminderung				
Produkt	050333000	Grundsicherung im Alter SGB XII				
Nr.	Bezeichnung	Ergebnis des Vorjahres 2015	Ansatz 2016	Fortg. Ansatz des HH-Jahres 2016	Ist-Ergebnis des HH-Jahres 2016	Saldo 2016
01	Steuern und ähnliche Abgaben					
02	+ Zuwendungen und allgemeine Umlagen					
03	+ Sonstige Transfererträge					
04	+ Öffentlich-rechtliche Leistungsentgelte					
05	+ Privatrechtliche Leistungsentgelte					
06	+ Kostenerstattungen und Kostenumlagen					
07	+ Sonstige ordentliche Erträge					
08	+ Aktivierte Eigenleistungen					
09	+/- Bestandsveränderungen					
10	= Ordentliche Erträge					
11	- Personalaufwendungen					
12	- Versorgungsaufwendungen					
13	- Aufwendungen für Sach- u. Dienstleistungen	-39.425,81	-35.129,00	-35.129,00	-37.304,84	-2.175,84
14	- Bilanzielle Abschreibungen					
15	- Transferaufwendungen					
16	- Sonstige ordentliche Aufwendungen					
17	= Ordentliche Aufwendungen	-39.425,81	-35.129,00	-35.129,00	-37.304,84	-2.175,84
18	= Ordentliches Ergebnis (Z. 10, 17)	-39.425,81	-35.129,00	-35.129,00	-37.304,84	-2.175,84
19	+ Finanzerträge					
20	- Zinsen und sonstige Finanzaufwendungen					
21	= Finanzergebnis (Z. 19, 20)					
22	= Ergebnis lfd. Verwaltungstätigkeit (Z. 18, 21)	-39.425,81	-35.129,00	-35.129,00	-37.304,84	-2.175,84
23	+ Außerordentliche Erträge					
24	- Außerordentliche Aufwendungen					
25	= Außerordentliches Ergebnis (Z. 23, 24)					
26	= Jahresergebnis (Z. 22, 25)	-39.425,81	-35.129,00	-35.129,00	-37.304,84	-2.175,84
	Nachr.: Verr. Ertr. u. Aufw. Allgemeine Rücklage					
27	Verrechnete Erträge					
	bei Vermögensgegenständen					
28	Verrechnete Erträge					
	bei Finanzanlagen					
29	Verrechnete Aufwendungen					
	bei Vermögensgegenständen					
30	Verrechnete Aufwendungen					

Jahresrechnungsergebnis 2016

Teilergebnishaushalt Produkt 050333000 Grundsicherung im Alter SGB XII

Gemeinde Kall

Produktbereich	050	Soziale Leistungen
Produktgruppe	050333	Grundsicherung im Alter und bei Erwerbsminderung
Produkt	050333000	Grundsicherung im Alter SGB XII

Nr.	Bezeichnung	Ergebnis des Vorjahres 2015	Ansatz 2016	Fortg. Ansatz des HH-Jahres 2016	Ist-Ergebnis des HH-Jahres 2016	Saldo 2016
	bei Finanzanlagen					
31	Verrechnungssaldo (Z. 27 bis 30)					

Jahresrechnungsergebnis 2016

Teilergebnishaushalt Produkt 050351001 Wohngeld						
Gemeinde Kall						
Produktbereich 050 Soziale Leistungen Produktgruppe 050351 Sonstige soziale Leistungen Produkt 050351001 Wohngeld						
Nr.	Bezeichnung	Ergebnis des Vorjahres 2015	Ansatz 2016	Fortg. Ansatz des HH-Jahres 2016	Ist-Ergebnis des HH-Jahres 2016	Saldo 2016
01	Steuern und ähnliche Abgaben					
02	+ Zuwendungen und allgemeine Umlagen					
03	+ Sonstige Transfererträge					
04	+ Öffentlich-rechtliche Leistungsentgelte					
05	+ Privatrechtliche Leistungsentgelte					
06	+ Kostenerstattungen und Kostenumlagen	10.028,41	13.594,00	13.594,00	22.557,75	8.963,75
07	+ Sonstige ordentliche Erträge					
08	+ Aktivierte Eigenleistungen					
09	+/- Bestandsveränderungen					
10	= Ordentliche Erträge	10.028,41	13.594,00	13.594,00	22.557,75	8.963,75
11	- Personalaufwendungen	-70.426,34	-68.640,00	-68.640,00	-115.040,00	-46.400,00
12	- Versorgungsaufwendungen					
13	- Aufwendungen für Sach- u. Dienstleistungen		-720,00	-720,00	-639,86	80,14
14	- Bilanzielle Abschreibungen					
15	- Transferaufwendungen					
16	- Sonstige ordentliche Aufwendungen		-6.520,00	-6.520,00	-4.837,10	1.682,90
17	= Ordentliche Aufwendungen	-70.426,34	-75.880,00	-75.880,00	-120.516,96	-44.636,96
18	= Ordentliches Ergebnis (Z. 10, 17)	-60.397,93	-62.286,00	-62.286,00	-97.959,21	-35.673,21
19	+ Finanzerträge					
20	- Zinsen und sonstige Finanzaufwendungen					
21	= Finanzergebnis (Z. 19, 20)					
22	= Ergebnis lfd. Verwaltungstätigkeit (Z. 18, 21)	-60.397,93	-62.286,00	-62.286,00	-97.959,21	-35.673,21
23	+ Außerordentliche Erträge					
24	- Außerordentliche Aufwendungen					
25	= Außerordentliches Ergebnis (Z. 23, 24)					
26	= Jahresergebnis (Z. 22, 25)	-60.397,93	-62.286,00	-62.286,00	-97.959,21	-35.673,21
	Nachr.: Verr. Ertr. u. Aufw. Allgemeine Rücklage					
27	Verrechnete Erträge					
	bei Vermögensgegenständen					
28	Verrechnete Erträge					
	bei Finanzanlagen					
29	Verrechnete Aufwendungen					
	bei Vermögensgegenständen					
30	Verrechnete Aufwendungen					

Jahresrechnungsergebnis 2016

Teilergebnishaushalt Produkt 050351001 Wohngeld Gemeinde Kall						
Produktbereich 050 Soziale Leistungen Produktgruppe 050351 Sonstige soziale Leistungen Produkt 050351001 Wohngeld						
Nr.	Bezeichnung	Ergebnis des Vorjahres 2015	Ansatz 2016	Fortg. Ansatz des HH-Jahres 2016	Ist-Ergebnis des HH-Jahres 2016	Saldo 2016
	bei Finanzanlagen					
31	Verrechnungssaldo (Z. 27 bis 30)					

Jahresrechnungsergebnis 2016

Teilergebnishaushalt Produkt 050351002 Unterstützende Beratung in Rentenangelegenheiten

Gemeinde Kall

Produktbereich 050 Soziale Leistungen
Produktgruppe 050351 Sonstige soziale Leistungen
Produkt 050351002 Unterstützende Beratung in Rentenangelegenheiten

Nr.	Bezeichnung	Ergebnis des Vorjahres 2015	Ansatz 2016	Fortg. Ansatz des HH-Jahres 2016	Ist-Ergebnis des HH-Jahres 2016	Saldo 2016
01	Steuern und ähnliche Abgaben					
02	+ Zuwendungen und allgemeine Umlagen					
03	+ Sonstige Transfererträge					
04	+ Öffentlich-rechtliche Leistungsentgelte					
05	+ Privatrechtliche Leistungsentgelte					
06	+ Kostenerstattungen und Kostenumlagen					
07	+ Sonstige ordentliche Erträge					
08	+ Aktivierte Eigenleistungen					
09	+/- Bestandsveränderungen					
10	= Ordentliche Erträge					
11	- Personalaufwendungen					
12	- Versorgungsaufwendungen					
13	- Aufwendungen für Sach- u. Dienstleistungen	-7.444,11	-8.250,00	-8.250,00	-6.640,75	1.609,25
14	- Bilanzielle Abschreibungen					
15	- Transferaufwendungen					
16	- Sonstige ordentliche Aufwendungen					
17	= Ordentliche Aufwendungen	-7.444,11	-8.250,00	-8.250,00	-6.640,75	1.609,25
18	= Ordentliches Ergebnis (Z. 10, 17)	-7.444,11	-8.250,00	-8.250,00	-6.640,75	1.609,25
19	+ Finanzerträge					
20	- Zinsen und sonstige Finanzaufwendungen					
21	= Finanzergebnis (Z. 19, 20)					
22	= Ergebnis lfd. Verwaltungstätigkeit (Z.18, 21)	-7.444,11	-8.250,00	-8.250,00	-6.640,75	1.609,25
23	+ Außerordentliche Erträge					
24	- Außerordentliche Aufwendungen					
25	= Außerordentliches Ergebnis (Z. 23, 24)					
26	= Jahresergebnis (Z. 22, 25)	-7.444,11	-8.250,00	-8.250,00	-6.640,75	1.609,25
	Nachr.: Verr. Ertr. u. Aufw. Allgemeine Rücklage					
27	Verrechnete Erträge					
	bei Vermögensgegenständen					
28	Verrechnete Erträge					
	bei Finanzanlagen					
29	Verrechnete Aufwendungen					
	bei Vermögensgegenständen					
30	Verrechnete Aufwendungen					

Jahresrechnungsergebnis 2016

Teilergebnishaushalt Produkt 050351002 Unterstützende Beratung in Rentenangelegenheiten Gemeinde Kall						
Produktbereich 050 Soziale Leistungen Produktgruppe 050351 Sonstige soziale Leistungen Produkt 050351002 Unterstützende Beratung in Rentenangelegenheiten						
Nr.	Bezeichnung	Ergebnis des Vorjahres 2015	Ansatz 2016	Fortg. Ansatz des HH-Jahres 2016	Ist-Ergebnis des HH-Jahres 2016	Saldo 2016
	bei Finanzanlagen					
31	Verrechnungssaldo (Z. 27 bis 30)					

Jahresrechnungsergebnis 2016

Teilergebnishaushalt Produktbereich 060 Kinder-, Jugend- und Familienhilfe						
Gemeinde Kall						
Nr.	Bezeichnung	Ergebnis des Vorjahres 2015	Ansatz 2016	Fortg. Ansatz des HH-Jahres 2016	Ist-Ergebnis des HH-Jahres 2016	Saldo 2016
01	Steuern und ähnliche Abgaben					
02	+ Zuwendungen und allgemeine Umlagen	1.633.263,29	1.377.849,00	1.377.849,00	1.659.094,72	281.245,72
03	+ Sonstige Transfererträge					
04	+ Öffentlich-rechtliche Leistungsentgelte		250,00	250,00		-250,00
05	+ Privatrechtliche Leistungsentgelte		4.600,00	4.600,00		-4.600,00
06	+ Kostenerstattungen und Kostenumlagen	16.980,03	19.300,00	19.300,00	23.373,81	4.073,81
07	+ Sonstige ordentliche Erträge					
08	+ Aktivierte Eigenleistungen	309,46			479,00	479,00
09	+/- Bestandsveränderungen					
10	= Ordentliche Erträge	1.650.552,78	1.401.999,00	1.401.999,00	1.682.947,53	280.948,53
11	- Personalaufwendungen	-1.829.195,50	-1.914.690,00	-1.914.690,00	-1.923.497,72	-8.807,72
12	- Versorgungsaufwendungen					
13	- Aufwendungen für Sach- u. Dienstleistungen	-227.752,61	-200.415,00	-205.521,21	-183.676,89	21.844,32
14	- Bilanzielle Abschreibungen	-120.006,17	-137.051,00	-137.051,00	-120.786,13	16.264,87
15	- Transferaufwendungen	-6.874,84	-10.580,00	-10.580,00	-5.837,42	4.742,58
16	- Sonstige ordentliche Aufwendungen	-37.821,79	-35.355,00	-39.445,81	-34.403,23	5.042,58
17	= Ordentliche Aufwendungen	-2.221.650,91	-2.298.091,00	-2.307.288,02	-2.268.201,39	39.086,63
18	= Ordentliches Ergebnis (Z. 10, 17)	-571.098,13	-896.092,00	-905.289,02	-585.253,86	320.035,16
19	+ Finanzerträge					
20	- Zinsen und sonstige Finanzaufwendungen					
21	= Finanzergebnis (Z. 19, 20)					
22	= Ergebnis lfd. Verwaltungstätigkeit (Z.18, 21)	-571.098,13	-896.092,00	-905.289,02	-585.253,86	320.035,16
23	+ Außerordentliche Erträge					
24	- Außerordentliche Aufwendungen					
25	= Außerordentliches Ergebnis (Z. 23, 24)					
26	= Jahresergebnis (Z. 22, 25)	-571.098,13	-896.092,00	-905.289,02	-585.253,86	320.035,16
	Nachr.: Verr. Ertr. u. Aufw. Allgemeine Rücklage					
27	Verrechnete Erträge					
	bei Vermögensgegenständen					
28	Verrechnete Erträge					
	bei Finanzanlagen					
29	Verrechnete Aufwendungen					
	bei Vermögensgegenständen	-3.010,00				
30	Verrechnete Aufwendungen					
	bei Finanzanlagen					
31	Verrechnungssaldo (Z. 27 bis 30)	-3.010,00				

Jahresrechnungsergebnis 2016

Teilergebnishaushalt Produkt 060362000 Jugendarbeit						
Gemeinde Kall						
Produktbereich 060 Kinder-, Jugend- und Familienhilfe						
Produktgruppe 060362 Jugendarbeit						
Produkt 060362000 Jugendarbeit						
Nr.	Bezeichnung	Ergebnis des Vorjahres 2015	Ansatz 2016	Fortg. Ansatz des HH-Jahres 2016	Ist-Ergebnis des HH-Jahres 2016	Saldo 2016
01	Steuern und ähnliche Abgaben					
02	+ Zuwendungen und allgemeine Umlagen	3.916,00	2.285,00	2.285,00	1.342,22	-942,78
03	+ Sonstige Transfererträge					
04	+ Öffentlich-rechtliche Leistungsentgelte					
05	+ Privatrechtliche Leistungsentgelte					
06	+ Kostenerstattungen und Kostenumlagen					
07	+ Sonstige ordentliche Erträge					
08	+ Aktivierte Eigenleistungen					
09	+/- Bestandsveränderungen					
10	= Ordentliche Erträge	3.916,00	2.285,00	2.285,00	1.342,22	-942,78
11	- Personalaufwendungen	-10.314,50	-10.900,00	-10.900,00	-3.775,06	7.124,94
12	- Versorgungsaufwendungen					
13	- Aufwendungen für Sach- u. Dienstleistungen					
14	- Bilanzielle Abschreibungen					
15	- Transferaufwendungen		-580,00	-580,00		580,00
16	- Sonstige ordentliche Aufwendungen					
17	= Ordentliche Aufwendungen	-10.314,50	-11.480,00	-11.480,00	-3.775,06	7.704,94
18	= Ordentliches Ergebnis (Z. 10, 17)	-6.398,50	-9.195,00	-9.195,00	-2.432,84	6.762,16
19	+ Finanzerträge					
20	- Zinsen und sonstige Finanzaufwendungen					
21	= Finanzergebnis (Z. 19, 20)					
22	= Ergebnis lfd. Verwaltungstätigkeit (Z.18, 21)	-6.398,50	-9.195,00	-9.195,00	-2.432,84	6.762,16
23	+ Außerordentliche Erträge					
24	- Außerordentliche Aufwendungen					
25	= Außerordentliches Ergebnis (Z. 23, 24)					
26	= Jahresergebnis (Z. 22, 25)	-6.398,50	-9.195,00	-9.195,00	-2.432,84	6.762,16
	Nachr.: Verr. Ertr. u. Aufw. Allgemeine Rücklage					
27	Verrechnete Erträge					
	bei Vermögensgegenständen					
28	Verrechnete Erträge					
	bei Finanzanlagen					
29	Verrechnete Aufwendungen					
	bei Vermögensgegenständen					
30	Verrechnete Aufwendungen					

Jahresrechnungsergebnis 2016

Teilergebnishaushalt Produkt 060362000 Jugendarbeit Gemeinde Kall						
Produktbereich 060 Kinder-, Jugend- und Familienhilfe Produktgruppe 060362 Jugendarbeit Produkt 060362000 Jugendarbeit						
Nr.	Bezeichnung	Ergebnis des Vorjahres 2015	Ansatz 2016	Fortg. Ansatz des HH-Jahres 2016	Ist-Ergebnis des HH-Jahres 2016	Saldo 2016
	bei Finanzanlagen					
31	Verrechnungssaldo (Z. 27 bis 30)					

Jahresrechnungsergebnis 2016

Teilergebnishaushalt Produkt 060363000 Son. Leistungen z. Förderung junger Menschen und Familien

Gemeinde Kall

Produktbereich 060 Kinder-, Jugend- und Familienhilfe
Produktgruppe 060363 Sonstige Leistungen zur Förderung junger Menschen und Familien
Produkt 060363000 Son. Leistungen z. Förderung junger Menschen und Familien

Nr.	Bezeichnung	Ergebnis des Vorjahres 2015	Ansatz 2016	Fortg. Ansatz des HH-Jahres 2016	Ist-Ergebnis des HH-Jahres 2016	Saldo 2016
01	Steuern und ähnliche Abgaben					
02	+ Zuwendungen und allgemeine Umlagen					
03	+ Sonstige Transfererträge					
04	+ Öffentlich-rechtliche Leistungsentgelte					
05	+ Privatrechtliche Leistungsentgelte					
06	+ Kostenerstattungen und Kostenumlagen					
07	+ Sonstige ordentliche Erträge					
08	+ Aktivierte Eigenleistungen					
09	+/- Bestandsveränderungen					
10	= Ordentliche Erträge					
11	- Personalaufwendungen	-534,70	-560,00	-560,00	-3.591,42	-3.031,42
12	- Versorgungsaufwendungen					
13	- Aufwendungen für Sach- u. Dienstleistungen	-660,00	-800,00	-800,00	-737,59	62,41
14	- Bilanzielle Abschreibungen					
15	- Transferaufwendungen					
16	- Sonstige ordentliche Aufwendungen					
17	= Ordentliche Aufwendungen	-1.194,70	-1.360,00	-1.360,00	-4.329,01	-2.969,01
18	= Ordentliches Ergebnis (Z. 10, 17)	-1.194,70	-1.360,00	-1.360,00	-4.329,01	-2.969,01
19	+ Finanzerträge					
20	- Zinsen und sonstige Finanzaufwendungen					
21	= Finanzergebnis (Z. 19, 20)					
22	= Ergebnis lfd. Verwaltungstätigkeit (Z.18, 21)	-1.194,70	-1.360,00	-1.360,00	-4.329,01	-2.969,01
23	+ Außerordentliche Erträge					
24	- Außerordentliche Aufwendungen					
25	= Außerordentliches Ergebnis (Z. 23, 24)					
26	= Jahresergebnis (Z. 22, 25)	-1.194,70	-1.360,00	-1.360,00	-4.329,01	-2.969,01
	Nachr.: Verr. Ertr. u. Aufw. Allgemeine Rücklage					
27	Verrechnete Erträge					
	bei Vermögensgegenständen					
28	Verrechnete Erträge					
	bei Finanzanlagen					
29	Verrechnete Aufwendungen					
	bei Vermögensgegenständen					

Jahresrechnungsergebnis 2016

Teilergebnishaushalt Produkt 060363000 Son. Leistungen z. Förderung junger Menschen und Familien

Gemeinde Kall

Produktbereich 060 Kinder-, Jugend- und Familienhilfe
Produktgruppe 060363 Sonstige Leistungen zur Förderung junger Menschen und Familien
Produkt 060363000 Son. Leistungen z. Förderung junger Menschen und Familien

Nr.	Bezeichnung	Ergebnis des Vorjahres 2015	Ansatz 2016	Fortg. Ansatz des HH-Jahres 2016	Ist-Ergebnis des HH-Jahres 2016	Saldo 2016
30	Verrechnete Aufwendungen					
	bei Finanzanlagen					
31	Verrechnungssaldo (Z. 27 bis 30)					

Jahresrechnungsergebnis 2016

Teilergebnishaushalt Produkt 060365001 Kindergarten Keldenich						
Gemeinde Kall						
Produktbereich 060		Kinder-, Jugend- und Familienhilfe				
Produktgruppe 060365		Tageseinrichtungen für Kinder				
Produkt 060365001		Kindergarten Keldenich				
Nr.	Bezeichnung	Ergebnis des Vorjahres 2015	Ansatz 2016	Fortg. Ansatz des HH-Jahres 2016	Ist-Ergebnis des HH-Jahres 2016	Saldo 2016
01	Steuern und ähnliche Abgaben					
02	+ Zuwendungen und allgemeine Umlagen	250.746,27	229.500,00	229.500,00	264.191,33	34.691,33
03	+ Sonstige Transfererträge					
04	+ Öffentlich-rechtliche Leistungsentgelte					
05	+ Privatrechtliche Leistungsentgelte					
06	+ Kostenerstattungen und Kostenumlagen	4.525,97	4.250,00	4.250,00	5.036,57	786,57
07	+ Sonstige ordentliche Erträge					
08	+ Aktivierte Eigenleistungen					
09	+/- Bestandsveränderungen					
10	= Ordentliche Erträge	255.272,24	233.750,00	233.750,00	269.227,90	35.477,90
11	- Personalaufwendungen	-235.711,93	-254.705,00	-254.705,00	-250.137,35	4.567,65
12	- Versorgungsaufwendungen					
13	- Aufwendungen für Sach- u. Dienstleistungen	-29.344,64	-29.205,00	-29.205,00	-25.057,42	4.147,58
14	- Bilanzielle Abschreibungen	-22.889,58	-27.740,00	-27.740,00	-22.742,71	4.997,29
15	- Transferaufwendungen					
16	- Sonstige ordentliche Aufwendungen	-1.408,84	-1.785,00	-1.785,00	-1.758,50	26,50
17	= Ordentliche Aufwendungen	-289.354,99	-313.435,00	-313.435,00	-299.695,98	13.739,02
18	= Ordentliches Ergebnis (Z. 10, 17)	-34.082,75	-79.685,00	-79.685,00	-30.468,08	49.216,92
19	+ Finanzerträge					
20	- Zinsen und sonstige Finanzaufwendungen					
21	= Finanzergebnis (Z. 19, 20)					
22	= Ergebnis lfd. Verwaltungstätigkeit (Z. 18, 21)	-34.082,75	-79.685,00	-79.685,00	-30.468,08	49.216,92
23	+ Außerordentliche Erträge					
24	- Außerordentliche Aufwendungen					
25	= Außerordentliches Ergebnis (Z. 23, 24)					
26	= Jahresergebnis (Z. 22, 25)	-34.082,75	-79.685,00	-79.685,00	-30.468,08	49.216,92
	Nachr.: Verr. Ertr. u. Aufw. Allgemeine Rücklage					
27	Verrechnete Erträge					
	bei Vermögensgegenständen					
28	Verrechnete Erträge					
	bei Finanzanlagen					
29	Verrechnete Aufwendungen					
	bei Vermögensgegenständen	-263,00				
30	Verrechnete Aufwendungen					

Jahresrechnungsergebnis 2016

Teilergebnishaushalt Produkt 060365001 Kindergarten Keldenich Gemeinde Kall						
Produktbereich 060 Kinder-, Jugend- und Familienhilfe Produktgruppe 060365 Tageseinrichtungen für Kinder Produkt 060365001 Kindergarten Keldenich						
Nr.	Bezeichnung	Ergebnis des Vorjahres 2015	Ansatz 2016	Fortg. Ansatz des HH-Jahres 2016	Ist-Ergebnis des HH-Jahres 2016	Saldo 2016
	bei Finanzanlagen					
31	Verrechnungssaldo (Z. 27 bis 30)	-263,00				

Jahresrechnungsergebnis 2016

Teilergebnishaushalt Produkt 060365003 Kindergarten Scheven						
Gemeinde Kall						
Produktbereich	060	Kinder-, Jugend- und Familienhilfe				
Produktgruppe	060365	Tageseinrichtungen für Kinder				
Produkt	060365003	Kindergarten Scheven				
Nr.	Bezeichnung	Ergebnis des Vorjahres 2015	Ansatz 2016	Fortg. Ansatz des HH-Jahres 2016	Ist-Ergebnis des HH-Jahres 2016	Saldo 2016
01	Steuern und ähnliche Abgaben					
02	+ Zuwendungen und allgemeine Umlagen	129.588,15	102.530,00	102.530,00	114.761,52	12.231,52
03	+ Sonstige Transfererträge					
04	+ Öffentlich-rechtliche Leistungsentgelte					
05	+ Privatrechtliche Leistungsentgelte					
06	+ Kostenerstattungen und Kostenumlagen	2.638,76	3.500,00	3.500,00	2.728,29	-771,71
07	+ Sonstige ordentliche Erträge					
08	+ Aktivierte Eigenleistungen	309,46				
09	+/- Bestandsveränderungen					
10	= Ordentliche Erträge	132.536,37	106.030,00	106.030,00	117.489,81	11.459,81
11	- Personalaufwendungen	-133.885,03	-139.320,00	-139.320,00	-148.500,89	-9.180,89
12	- Versorgungsaufwendungen					
13	- Aufwendungen für Sach- u. Dienstleistungen	-26.679,83	-27.875,00	-27.875,00	-29.808,34	-1.933,34
14	- Bilanzielle Abschreibungen	-9.890,84	-24.307,00	-24.307,00	-10.285,83	14.021,17
15	- Transferaufwendungen					
16	- Sonstige ordentliche Aufwendungen	-1.191,17	-965,00	-965,00	-1.074,48	-109,48
17	= Ordentliche Aufwendungen	-171.646,87	-192.467,00	-192.467,00	-189.669,54	2.797,46
18	= Ordentliches Ergebnis (Z. 10, 17)	-39.110,50	-86.437,00	-86.437,00	-72.179,73	14.257,27
19	+ Finanzerträge					
20	- Zinsen und sonstige Finanzaufwendungen					
21	= Finanzergebnis (Z. 19, 20)					
22	= Ergebnis lfd. Verwaltungstätigkeit (Z. 18, 21)	-39.110,50	-86.437,00	-86.437,00	-72.179,73	14.257,27
23	+ Außerordentliche Erträge					
24	- Außerordentliche Aufwendungen					
25	= Außerordentliches Ergebnis (Z. 23, 24)					
26	= Jahresergebnis (Z. 22, 25)	-39.110,50	-86.437,00	-86.437,00	-72.179,73	14.257,27
	Nachr.: Verr. Ertr. u. Aufw. Allgemeine Rücklage					
27	Verrechnete Erträge					
	bei Vermögensgegenständen					
28	Verrechnete Erträge					
	bei Finanzanlagen					
29	Verrechnete Aufwendungen					
	bei Vermögensgegenständen	-189,00				
30	Verrechnete Aufwendungen					

Jahresrechnungsergebnis 2016

Teilergebnishaushalt Produkt 060365003 Kindergarten Scheven Gemeinde Kall						
Produktbereich 060 Kinder-, Jugend- und Familienhilfe Produktgruppe 060365 Tageseinrichtungen für Kinder Produkt 060365003 Kindergarten Scheven						
Nr.	Bezeichnung	Ergebnis des Vorjahres 2015	Ansatz 2016	Fortg. Ansatz des HH-Jahres 2016	Ist-Ergebnis des HH-Jahres 2016	Saldo 2016
	bei Finanzanlagen					
31	Verrechnungssaldo (Z. 27 bis 30)	-189,00				

Jahresrechnungsergebnis 2016

Teilergebnishaushalt Produkt 060365004 Kindergarten Krekel						
Gemeinde Kall						
Produktbereich 060 Kinder-, Jugend- und Familienhilfe Produktgruppe 060365 Tageseinrichtungen für Kinder Produkt 060365004 Kindergarten Krekel						
Nr.	Bezeichnung	Ergebnis des Vorjahres 2015	Ansatz 2016	Fortg. Ansatz des HH-Jahres 2016	Ist-Ergebnis des HH-Jahres 2016	Saldo 2016
01	Steuern und ähnliche Abgaben					
02	+ Zuwendungen und allgemeine Umlagen	141.103,91	107.880,00	107.880,00	123.884,72	16.004,72
03	+ Sonstige Transfererträge					
04	+ Öffentlich-rechtliche Leistungsentgelte					
05	+ Privatrechtliche Leistungsentgelte					
06	+ Kostenerstattungen und Kostenumlagen		250,00	250,00		-250,00
07	+ Sonstige ordentliche Erträge					
08	+ Aktivierte Eigenleistungen					
09	+/- Bestandsveränderungen					
10	= Ordentliche Erträge	141.103,91	108.130,00	108.130,00	123.884,72	15.754,72
11	- Personalaufwendungen	-143.012,92	-151.995,00	-151.995,00	-138.020,72	13.974,28
12	- Versorgungsaufwendungen					
13	- Aufwendungen für Sach- u. Dienstleistungen	-12.623,49	-16.620,00	-18.124,21	-16.200,54	1.923,67
14	- Bilanzielle Abschreibungen	-17.057,00	-16.950,00	-16.950,00	-17.145,76	-195,76
15	- Transferaufwendungen					
16	- Sonstige ordentliche Aufwendungen	-999,30	-1.055,00	-1.055,00	-1.308,67	-253,67
17	= Ordentliche Aufwendungen	-173.692,71	-186.620,00	-188.124,21	-172.675,69	15.448,52
18	= Ordentliches Ergebnis (Z. 10, 17)	-32.588,80	-78.490,00	-79.994,21	-48.790,97	31.203,24
19	+ Finanzerträge					
20	- Zinsen und sonstige Finanzaufwendungen					
21	= Finanzergebnis (Z. 19, 20)					
22	= Ergebnis lfd. Verwaltungstätigkeit (Z. 18, 21)	-32.588,80	-78.490,00	-79.994,21	-48.790,97	31.203,24
23	+ Außerordentliche Erträge					
24	- Außerordentliche Aufwendungen					
25	= Außerordentliches Ergebnis (Z. 23, 24)					
26	= Jahresergebnis (Z. 22, 25)	-32.588,80	-78.490,00	-79.994,21	-48.790,97	31.203,24
	Nachr.: Verr. Ertr. u. Aufw. Allgemeine Rücklage					
27	Verrechnete Erträge					
	bei Vermögensgegenständen					
28	Verrechnete Erträge					
	bei Finanzanlagen					
29	Verrechnete Aufwendungen					
	bei Vermögensgegenständen	-57,00				
30	Verrechnete Aufwendungen					

Jahresrechnungsergebnis 2016

Teilergebnishaushalt Produkt 060365004 Kindergarten Krekel Gemeinde Kall						
Produktbereich 060 Kinder-, Jugend- und Familienhilfe Produktgruppe 060365 Tageseinrichtungen für Kinder Produkt 060365004 Kindergarten Krekel						
Nr.	Bezeichnung	Ergebnis des Vorjahres 2015	Ansatz 2016	Fortg. Ansatz des HH-Jahres 2016	Ist-Ergebnis des HH-Jahres 2016	Saldo 2016
	bei Finanzanlagen					
31	Verrechnungssaldo (Z. 27 bis 30)	-57,00				

Jahresrechnungsergebnis 2016

Teilergebnishaushalt Produkt 060365005 Kindergarten Sistig						
Gemeinde Kall						
Produktbereich	060	Kinder-, Jugend- und Familienhilfe				
Produktgruppe	060365	Tageseinrichtungen für Kinder				
Produkt	060365005	Kindergarten Sistig				
Nr.	Bezeichnung	Ergebnis des Vorjahres 2015	Ansatz 2016	Fortg. Ansatz des HH-Jahres 2016	Ist-Ergebnis des HH-Jahres 2016	Saldo 2016
01	Steuern und ähnliche Abgaben					
02	+ Zuwendungen und allgemeine Umlagen	239.882,71	210.416,00	210.416,00	254.763,85	44.347,85
03	+ Sonstige Transfererträge					
04	+ Öffentlich-rechtliche Leistungsentgelte					
05	+ Privatrechtliche Leistungsentgelte					
06	+ Kostenerstattungen und Kostenumlagen	3.178,75	3.750,00	3.750,00	3.610,00	-140,00
07	+ Sonstige ordentliche Erträge					
08	+ Aktivierte Eigenleistungen				39,00	39,00
09	+/- Bestandsveränderungen					
10	= Ordentliche Erträge	243.061,46	214.166,00	214.166,00	258.412,85	44.246,85
11	- Personalaufwendungen	-280.668,31	-294.045,00	-294.045,00	-306.035,99	-11.990,99
12	- Versorgungsaufwendungen					
13	- Aufwendungen für Sach- u. Dienstleistungen	-28.657,15	-29.140,00	-29.140,00	-27.020,44	2.119,56
14	- Bilanzielle Abschreibungen	-23.935,00	-25.817,00	-25.817,00	-23.919,00	1.898,00
15	- Transferaufwendungen					
16	- Sonstige ordentliche Aufwendungen	-3.125,43	-5.825,00	-9.152,98	-4.025,27	5.127,71
17	= Ordentliche Aufwendungen	-336.385,89	-354.827,00	-358.154,98	-361.000,70	-2.845,72
18	= Ordentliches Ergebnis (Z. 10, 17)	-93.324,43	-140.661,00	-143.988,98	-102.587,85	41.401,13
19	+ Finanzerträge					
20	- Zinsen und sonstige Finanzaufwendungen					
21	= Finanzergebnis (Z. 19, 20)					
22	= Ergebnis lfd. Verwaltungstätigkeit (Z. 18, 21)	-93.324,43	-140.661,00	-143.988,98	-102.587,85	41.401,13
23	+ Außerordentliche Erträge					
24	- Außerordentliche Aufwendungen					
25	= Außerordentliches Ergebnis (Z. 23, 24)					
26	= Jahresergebnis (Z. 22, 25)	-93.324,43	-140.661,00	-143.988,98	-102.587,85	41.401,13
	Nachr.: Verr. Ertr. u. Aufw. Allgemeine Rücklage					
27	Verrechnete Erträge					
	bei Vermögensgegenständen					
28	Verrechnete Erträge					
	bei Finanzanlagen					
29	Verrechnete Aufwendungen					
	bei Vermögensgegenständen	-106,00				
30	Verrechnete Aufwendungen					

Jahresrechnungsergebnis 2016

Teilergebnishaushalt Produkt 060365005 Kindergarten Sistig Gemeinde Kall						
Produktbereich 060 Kinder-, Jugend- und Familienhilfe Produktgruppe 060365 Tageseinrichtungen für Kinder Produkt 060365005 Kindergarten Sistig						
Nr.	Bezeichnung	Ergebnis des Vorjahres 2015	Ansatz 2016	Fortg. Ansatz des HH-Jahres 2016	Ist-Ergebnis des HH-Jahres 2016	Saldo 2016
	bei Finanzanlagen					
31	Verrechnungssaldo (Z. 27 bis 30)	-106,00				

Jahresrechnungsergebnis 2016

Teilergebnishaushalt Produkt 060365006 Kindergarten Golbach						
Gemeinde Kall						
Produktbereich 060		Kinder-, Jugend- und Familienhilfe				
Produktgruppe 060365		Tageseinrichtungen für Kinder				
Produkt 060365006		Kindergarten Golbach				
Nr.	Bezeichnung	Ergebnis des Vorjahres 2015	Ansatz 2016	Fortg. Ansatz des HH-Jahres 2016	Ist-Ergebnis des HH-Jahres 2016	Saldo 2016
01	Steuern und ähnliche Abgaben					
02	+ Zuwendungen und allgemeine Umlagen	132.383,44	92.190,00	92.190,00	124.898,61	32.708,61
03	+ Sonstige Transfererträge					
04	+ Öffentlich-rechtliche Leistungsentgelte					
05	+ Privatrechtliche Leistungsentgelte					
06	+ Kostenerstattungen und Kostenumlagen		250,00	250,00		-250,00
07	+ Sonstige ordentliche Erträge					
08	+ Aktivierte Eigenleistungen					
09	+/- Bestandsveränderungen					
10	= Ordentliche Erträge	132.383,44	92.440,00	92.440,00	124.898,61	32.458,61
11	- Personalaufwendungen	-118.242,13	-128.955,00	-128.955,00	-135.384,57	-6.429,57
12	- Versorgungsaufwendungen					
13	- Aufwendungen für Sach- u. Dienstleistungen	-5.946,78	-7.070,00	-8.553,20	-6.469,76	2.083,44
14	- Bilanzielle Abschreibungen	-8.031,99	-7.240,00	-7.240,00	-7.778,00	-538,00
15	- Transferaufwendungen					
16	- Sonstige ordentliche Aufwendungen	-1.160,23	-990,00	-990,00	-1.275,70	-285,70
17	= Ordentliche Aufwendungen	-133.381,13	-144.255,00	-145.738,20	-150.908,03	-5.169,83
18	= Ordentliches Ergebnis (Z. 10, 17)	-997,69	-51.815,00	-53.298,20	-26.009,42	27.288,78
19	+ Finanzerträge					
20	- Zinsen und sonstige Finanzaufwendungen					
21	= Finanzergebnis (Z. 19, 20)					
22	= Ergebnis lfd. Verwaltungstätigkeit (Z. 18, 21)	-997,69	-51.815,00	-53.298,20	-26.009,42	27.288,78
23	+ Außerordentliche Erträge					
24	- Außerordentliche Aufwendungen					
25	= Außerordentliches Ergebnis (Z. 23, 24)					
26	= Jahresergebnis (Z. 22, 25)	-997,69	-51.815,00	-53.298,20	-26.009,42	27.288,78
	Nachr.: Verr. Ertr. u. Aufw. Allgemeine Rücklage					
27	Verrechnete Erträge					
	bei Vermögensgegenständen					
28	Verrechnete Erträge					
	bei Finanzanlagen					
29	Verrechnete Aufwendungen					
	bei Vermögensgegenständen	-2,00				
30	Verrechnete Aufwendungen					

Jahresrechnungsergebnis 2016

Teilergebnishaushalt Produkt 060365006 Kindergarten Golbach Gemeinde Kall						
Produktbereich 060 Kinder-, Jugend- und Familienhilfe Produktgruppe 060365 Tageseinrichtungen für Kinder Produkt 060365006 Kindergarten Golbach						
Nr.	Bezeichnung	Ergebnis des Vorjahres 2015	Ansatz 2016	Fortg. Ansatz des HH-Jahres 2016	Ist-Ergebnis des HH-Jahres 2016	Saldo 2016
	bei Finanzanlagen					
31	Verrechnungssaldo (Z. 27 bis 30)	-2,00				

Jahresrechnungsergebnis 2016

Teilergebnishaushalt Produkt 060365007 Kindergarten Sötenich						
Gemeinde Kall						
Produktbereich 060		Kinder-, Jugend- und Familienhilfe				
Produktgruppe 060365		Tageseinrichtungen für Kinder				
Produkt 060365007		Kindergarten Sötenich				
Nr.	Bezeichnung	Ergebnis des Vorjahres 2015	Ansatz 2016	Fortg. Ansatz des HH-Jahres 2016	Ist-Ergebnis des HH-Jahres 2016	Saldo 2016
01	Steuern und ähnliche Abgaben					
02	+ Zuwendungen und allgemeine Umlagen	150.767,28	117.066,00	117.066,00	134.359,02	17.293,02
03	+ Sonstige Transfererträge					
04	+ Öffentlich-rechtliche Leistungsentgelte					
05	+ Privatrechtliche Leistungsentgelte					
06	+ Kostenerstattungen und Kostenumlagen		250,00	250,00	2.230,00	1.980,00
07	+ Sonstige ordentliche Erträge					
08	+ Aktivierte Eigenleistungen					
09	+/- Bestandsveränderungen					
10	= Ordentliche Erträge	150.767,28	117.316,00	117.316,00	136.589,02	19.273,02
11	- Personalaufwendungen	-138.025,91	-139.940,00	-139.940,00	-141.311,83	-1.371,83
12	- Versorgungsaufwendungen					
13	- Aufwendungen für Sach- u. Dienstleistungen	-4.968,05	-8.245,00	-8.245,00	-10.640,31	-2.395,31
14	- Bilanzielle Abschreibungen	-4.303,86	-3.250,00	-3.250,00	-4.640,15	-1.390,15
15	- Transferaufwendungen					
16	- Sonstige ordentliche Aufwendungen	-22.734,50	-11.715,00	-11.715,00	-10.512,17	1.202,83
17	= Ordentliche Aufwendungen	-170.032,32	-163.150,00	-163.150,00	-167.104,46	-3.954,46
18	= Ordentliches Ergebnis (Z. 10, 17)	-19.265,04	-45.834,00	-45.834,00	-30.515,44	15.318,56
19	+ Finanzerträge					
20	- Zinsen und sonstige Finanzaufwendungen					
21	= Finanzergebnis (Z. 19, 20)					
22	= Ergebnis lfd. Verwaltungstätigkeit (Z. 18, 21)	-19.265,04	-45.834,00	-45.834,00	-30.515,44	15.318,56
23	+ Außerordentliche Erträge					
24	- Außerordentliche Aufwendungen					
25	= Außerordentliches Ergebnis (Z. 23, 24)					
26	= Jahresergebnis (Z. 22, 25)	-19.265,04	-45.834,00	-45.834,00	-30.515,44	15.318,56
	Nachr.: Verr. Ertr. u. Aufw. Allgemeine Rücklage					
27	Verrechnete Erträge					
	bei Vermögensgegenständen					
28	Verrechnete Erträge					
	bei Finanzanlagen					
29	Verrechnete Aufwendungen					
	bei Vermögensgegenständen	-371,00				
30	Verrechnete Aufwendungen					

Jahresrechnungsergebnis 2016

Teilergebnishaushalt Produkt 060365007 Kindergarten Sötenich Gemeinde Kall						
Produktbereich 060 Kinder-, Jugend- und Familienhilfe Produktgruppe 060365 Tageseinrichtungen für Kinder Produkt 060365007 Kindergarten Sötenich						
Nr.	Bezeichnung	Ergebnis des Vorjahres 2015	Ansatz 2016	Fortg. Ansatz des HH-Jahres 2016	Ist-Ergebnis des HH-Jahres 2016	Saldo 2016
	bei Finanzanlagen					
31	Verrechnungssaldo (Z. 27 bis 30)	-371,00				

Jahresrechnungsergebnis 2016

Teilergebnishaushalt Produkt 060365008 Kindergarten Kall, Kallbachstraße

Gemeinde Kall

Produktbereich 060 Kinder-, Jugend- und Familienhilfe
Produktgruppe 060365 Tageseinrichtungen für Kinder
Produkt 060365008 Kindergarten Kall, Kallbachstraße

Nr.	Bezeichnung	Ergebnis des Vorjahres 2015	Ansatz 2016	Fortg. Ansatz des HH-Jahres 2016	Ist-Ergebnis des HH-Jahres 2016	Saldo 2016
01	Steuern und ähnliche Abgaben					
02	+ Zuwendungen und allgemeine Umlagen	100.569,13	89.400,00	89.400,00	107.094,99	17.694,99
03	+ Sonstige Transfererträge					
04	+ Öffentlich-rechtliche Leistungsentgelte					
05	+ Privatrechtliche Leistungsentgelte					
06	+ Kostenerstattungen und Kostenumlagen	259,00	250,00	250,00		-250,00
07	+ Sonstige ordentliche Erträge					
08	+ Aktivierte Eigenleistungen				291,00	291,00
09	+/- Bestandsveränderungen					
10	= Ordentliche Erträge	100.828,13	89.650,00	89.650,00	107.385,99	17.735,99
11	- Personalaufwendungen	-163.928,96	-132.880,00	-132.880,00	-133.147,45	-267,45
12	- Versorgungsaufwendungen					
13	- Aufwendungen für Sach- u. Dienstleistungen	-4.665,83	-7.945,00	-8.465,36	-15.784,00	-7.318,64
14	- Bilanzielle Abschreibungen	-5.727,00	-5.163,00	-5.163,00	-5.888,83	-725,83
15	- Transferaufwendungen					
16	- Sonstige ordentliche Aufwendungen	-1.405,22	-1.080,00	-1.080,00	-1.312,25	-232,25
17	= Ordentliche Aufwendungen	-175.727,01	-147.068,00	-147.588,36	-156.132,53	-8.544,17
18	= Ordentliches Ergebnis (Z. 10, 17)	-74.898,88	-57.418,00	-57.938,36	-48.746,54	9.191,82
19	+ Finanzerträge					
20	- Zinsen und sonstige Finanzaufwendungen					
21	= Finanzergebnis (Z. 19, 20)					
22	= Ergebnis lfd. Verwaltungstätigkeit (Z. 18, 21)	-74.898,88	-57.418,00	-57.938,36	-48.746,54	9.191,82
23	+ Außerordentliche Erträge					
24	- Außerordentliche Aufwendungen					
25	= Außerordentliches Ergebnis (Z. 23, 24)					
26	= Jahresergebnis (Z. 22, 25)	-74.898,88	-57.418,00	-57.938,36	-48.746,54	9.191,82
	Nachr.: Verr. Ertr. u. Aufw. Allgemeine Rücklage					
27	Verrechnete Erträge					
	bei Vermögensgegenständen					
28	Verrechnete Erträge					
	bei Finanzanlagen					
29	Verrechnete Aufwendungen					
	bei Vermögensgegenständen	-1.484,00				
30	Verrechnete Aufwendungen					

Jahresrechnungsergebnis 2016

Teilergebnishaushalt Produkt 060365008 Kindergarten Kall, Kallbachstraße Gemeinde Kall						
Produktbereich 060 Kinder-, Jugend- und Familienhilfe Produktgruppe 060365 Tageseinrichtungen für Kinder Produkt 060365008 Kindergarten Kall, Kallbachstraße						
Nr.	Bezeichnung	Ergebnis des Vorjahres 2015	Ansatz 2016	Fortg. Ansatz des HH-Jahres 2016	Ist-Ergebnis des HH-Jahres 2016	Saldo 2016
	bei Finanzanlagen					
31	Verrechnungssaldo (Z. 27 bis 30)	-1.484,00				

Jahresrechnungsergebnis 2016

Teilergebnishaushalt Produkt 060365009 Kindergarten Kall, Hüttenstraße

Gemeinde Kall

Produktbereich 060 Kinder-, Jugend- und Familienhilfe
Produktgruppe 060365 Tageseinrichtungen für Kinder
Produkt 060365009 Kindergarten Kall, Hüttenstraße

Nr.	Bezeichnung	Ergebnis des Vorjahres 2015	Ansatz 2016	Fortg. Ansatz des HH-Jahres 2016	Ist-Ergebnis des HH-Jahres 2016	Saldo 2016
01	Steuern und ähnliche Abgaben					
02	+ Zuwendungen und allgemeine Umlagen	437.376,09	374.755,00	374.755,00	483.676,68	108.921,68
03	+ Sonstige Transfererträge					
04	+ Öffentlich-rechtliche Leistungsentgelte					
05	+ Privatrechtliche Leistungsentgelte					
06	+ Kostenerstattungen und Kostenumlagen	6.377,55	6.750,00	6.750,00	9.768,95	3.018,95
07	+ Sonstige ordentliche Erträge					
08	+ Aktivierte Eigenleistungen				149,00	149,00
09	+/- Bestandsveränderungen					
10	= Ordentliche Erträge	443.753,64	381.505,00	381.505,00	493.594,63	112.089,63
11	- Personalaufwendungen	-496.269,49	-535.755,00	-535.755,00	-517.809,02	17.945,98
12	- Versorgungsaufwendungen					
13	- Aufwendungen für Sach- u. Dienstleistungen	-103.430,03	-52.245,00	-53.843,44	-42.303,79	11.539,65
14	- Bilanzielle Abschreibungen	-27.486,34	-22.075,00	-22.075,00	-27.485,38	-5.410,38
15	- Transferaufwendungen					
16	- Sonstige ordentliche Aufwendungen	-5.350,32	-7.150,00	-7.912,83	-6.988,80	924,03
17	= Ordentliche Aufwendungen	-632.536,18	-617.225,00	-619.586,27	-594.586,99	24.999,28
18	= Ordentliches Ergebnis (Z. 10, 17)	-188.782,54	-235.720,00	-238.081,27	-100.992,36	137.088,91
19	+ Finanzerträge					
20	- Zinsen und sonstige Finanzaufwendungen					
21	= Finanzergebnis (Z. 19, 20)					
22	= Ergebnis lfd. Verwaltungstätigkeit (Z. 18, 21)	-188.782,54	-235.720,00	-238.081,27	-100.992,36	137.088,91
23	+ Außerordentliche Erträge					
24	- Außerordentliche Aufwendungen					
25	= Außerordentliches Ergebnis (Z. 23, 24)					
26	= Jahresergebnis (Z. 22, 25)	-188.782,54	-235.720,00	-238.081,27	-100.992,36	137.088,91
	Nachr.: Verr. Ertr. u. Aufw. Allgemeine Rücklage					
27	Verrechnete Erträge					
	bei Vermögensgegenständen					
28	Verrechnete Erträge					
	bei Finanzanlagen					
29	Verrechnete Aufwendungen					
	bei Vermögensgegenständen	-538,00				
30	Verrechnete Aufwendungen					

Jahresrechnungsergebnis 2016

Teilergebnishaushalt Produkt 060365009 Kindergarten Kall, Hüttenstraße Gemeinde Kall						
Produktbereich 060 Kinder-, Jugend- und Familienhilfe Produktgruppe 060365 Tageseinrichtungen für Kinder Produkt 060365009 Kindergarten Kall, Hüttenstraße						
Nr.	Bezeichnung	Ergebnis des Vorjahres 2015	Ansatz 2016	Fortg. Ansatz des HH-Jahres 2016	Ist-Ergebnis des HH-Jahres 2016	Saldo 2016
	bei Finanzanlagen					
31	Verrechnungssaldo (Z. 27 bis 30)	-538,00				

Jahresrechnungsergebnis 2016

Teilergebnishaushalt Produkt 060365010 Allgemeine Kindergartenverwaltung						
Gemeinde Kall						
Produktbereich	060	Kinder-, Jugend- und Familienhilfe				
Produktgruppe	060365	Tageseinrichtungen für Kinder				
Produkt	060365010	Allgemeine Kindergartenverwaltung				
Nr.	Bezeichnung	Ergebnis des Vorjahres 2015	Ansatz 2016	Fortg. Ansatz des HH-Jahres 2016	Ist-Ergebnis des HH-Jahres 2016	Saldo 2016
01	Steuern und ähnliche Abgaben					
02	+ Zuwendungen und allgemeine Umlagen					
03	+ Sonstige Transfererträge					
04	+ Öffentlich-rechtliche Leistungsentgelte					
05	+ Privatrechtliche Leistungsentgelte					
06	+ Kostenerstattungen und Kostenumlagen					
07	+ Sonstige ordentliche Erträge					
08	+ Aktivierte Eigenleistungen					
09	+/- Bestandsveränderungen					
10	= Ordentliche Erträge					
11	- Personalaufwendungen	-28.077,69	-28.695,00	-28.695,00	-61.180,90	-32.485,90
12	- Versorgungsaufwendungen					
13	- Aufwendungen für Sach- u. Dienstleistungen		-270,00	-270,00	-319,93	-49,93
14	- Bilanzielle Abschreibungen					
15	- Transferaufwendungen					
16	- Sonstige ordentliche Aufwendungen		-2.430,00	-2.430,00	-2.418,55	11,45
17	= Ordentliche Aufwendungen	-28.077,69	-31.395,00	-31.395,00	-63.919,38	-32.524,38
18	= Ordentliches Ergebnis (Z. 10, 17)	-28.077,69	-31.395,00	-31.395,00	-63.919,38	-32.524,38
19	+ Finanzerträge					
20	- Zinsen und sonstige Finanzaufwendungen					
21	= Finanzergebnis (Z. 19, 20)					
22	= Ergebnis lfd. Verwaltungstätigkeit (Z. 18, 21)	-28.077,69	-31.395,00	-31.395,00	-63.919,38	-32.524,38
23	+ Außerordentliche Erträge					
24	- Außerordentliche Aufwendungen					
25	= Außerordentliches Ergebnis (Z. 23, 24)					
26	= Jahresergebnis (Z. 22, 25)	-28.077,69	-31.395,00	-31.395,00	-63.919,38	-32.524,38
	Nachr.: Verr. Ertr. u. Aufw. Allgemeine Rücklage					
27	Verrechnete Erträge					
	bei Vermögensgegenständen					
28	Verrechnete Erträge					
	bei Finanzanlagen					
29	Verrechnete Aufwendungen					
	bei Vermögensgegenständen					
30	Verrechnete Aufwendungen					

Jahresrechnungsergebnis 2016

Teilergebnishaushalt Produkt 060365010 Allgemeine Kindergartenverwaltung Gemeinde Kall						
Produktbereich 060 Kinder-, Jugend- und Familienhilfe Produktgruppe 060365 Tageseinrichtungen für Kinder Produkt 060365010 Allgemeine Kindergartenverwaltung						
Nr.	Bezeichnung	Ergebnis des Vorjahres 2015	Ansatz 2016	Fortg. Ansatz des HH-Jahres 2016	Ist-Ergebnis des HH-Jahres 2016	Saldo 2016
	bei Finanzanlagen					
31	Verrechnungssaldo (Z. 27 bis 30)					

Jahresrechnungsergebnis 2016

Teilergebnishaushalt Produkt 060366001 Öffentliche Spielplätze						
Gemeinde Kall						
Produktbereich 060		Kinder-, Jugend- und Familienhilfe				
Produktgruppe 060366		Einrichtungen der Jugendarbeit				
Produkt 060366001		Öffentliche Spielplätze				
Nr.	Bezeichnung	Ergebnis des Vorjahres 2015	Ansatz 2016	Fortg. Ansatz des HH-Jahres 2016	Ist-Ergebnis des HH-Jahres 2016	Saldo 2016
01	Steuern und ähnliche Abgaben					
02	+ Zuwendungen und allgemeine Umlagen	51,00	817,00	817,00	51,00	-766,00
03	+ Sonstige Transfererträge					
04	+ Öffentlich-rechtliche Leistungsentgelte					
05	+ Privatrechtliche Leistungsentgelte					
06	+ Kostenerstattungen und Kostenumlagen		50,00	50,00		-50,00
07	+ Sonstige ordentliche Erträge					
08	+ Aktivierte Eigenleistungen					
09	+/- Bestandsveränderungen					
10	= Ordentliche Erträge	51,00	867,00	867,00	51,00	-816,00
11	- Personalaufwendungen	-22.862,61	-32.960,00	-32.960,00	-23.023,61	9.936,39
12	- Versorgungsaufwendungen					
13	- Aufwendungen für Sach- u. Dienstleistungen	-8.376,42	-7.740,00	-7.740,00	-6.763,73	976,27
14	- Bilanzielle Abschreibungen	-633,56	-4.459,00	-4.459,00	-849,47	3.609,53
15	- Transferaufwendungen					
16	- Sonstige ordentliche Aufwendungen		-50,00	-50,00		50,00
17	= Ordentliche Aufwendungen	-31.872,59	-45.209,00	-45.209,00	-30.636,81	14.572,19
18	= Ordentliches Ergebnis (Z. 10, 17)	-31.821,59	-44.342,00	-44.342,00	-30.585,81	13.756,19
19	+ Finanzerträge					
20	- Zinsen und sonstige Finanzaufwendungen					
21	= Finanzergebnis (Z. 19, 20)					
22	= Ergebnis lfd. Verwaltungstätigkeit (Z.18, 21)	-31.821,59	-44.342,00	-44.342,00	-30.585,81	13.756,19
23	+ Außerordentliche Erträge					
24	- Außerordentliche Aufwendungen					
25	= Außerordentliches Ergebnis (Z. 23, 24)					
26	= Jahresergebnis (Z. 22, 25)	-31.821,59	-44.342,00	-44.342,00	-30.585,81	13.756,19
	Nachr.: Verr. Ertr. u. Aufw. Allgemeine Rücklage					
27	Verrechnete Erträge					
	bei Vermögensgegenständen					
28	Verrechnete Erträge					
	bei Finanzanlagen					
29	Verrechnete Aufwendungen					
	bei Vermögensgegenständen					
30	Verrechnete Aufwendungen					

Jahresrechnungsergebnis 2016

Teilergebnishaushalt Produkt 060366001 Öffentliche Spielplätze Gemeinde Kall						
Produktbereich 060 Kinder-, Jugend- und Familienhilfe Produktgruppe 060366 Einrichtungen der Jugendarbeit Produkt 060366001 Öffentliche Spielplätze						
Nr.	Bezeichnung	Ergebnis des Vorjahres 2015	Ansatz 2016	Fortg. Ansatz des HH-Jahres 2016	Ist-Ergebnis des HH-Jahres 2016	Saldo 2016
	bei Finanzanlagen					
31	Verrechnungssaldo (Z. 27 bis 30)					

Jahresrechnungsergebnis 2016

Teilergebnishaushalt Produkt 060366002 Einrichtungen der Jugendarbeit						
Gemeinde Kall						
Produktbereich	060	Kinder-, Jugend- und Familienhilfe				
Produktgruppe	060366	Einrichtungen der Jugendarbeit				
Produkt	060366002	Einrichtungen der Jugendarbeit				
Nr.	Bezeichnung	Ergebnis des Vorjahres 2015	Ansatz 2016	Fortg. Ansatz des HH-Jahres 2016	Ist-Ergebnis des HH-Jahres 2016	Saldo 2016
01	Steuern und ähnliche Abgaben					
02	+ Zuwendungen und allgemeine Umlagen	46.879,31	51.010,00	51.010,00	50.070,78	-939,22
03	+ Sonstige Transfererträge					
04	+ Öffentlich-rechtliche Leistungsentgelte		250,00	250,00		-250,00
05	+ Privatrechtliche Leistungsentgelte		4.600,00	4.600,00		-4.600,00
06	+ Kostenerstattungen und Kostenumlagen					
07	+ Sonstige ordentliche Erträge					
08	+ Aktivierte Eigenleistungen					
09	+/- Bestandsveränderungen					
10	= Ordentliche Erträge	46.879,31	55.860,00	55.860,00	50.070,78	-5.789,22
11	- Personalaufwendungen	-57.661,32	-63.980,00	-63.980,00	-61.578,91	2.401,09
12	- Versorgungsaufwendungen					
13	- Aufwendungen für Sach- u. Dienstleistungen	-2.400,39	-13.260,00	-13.260,00	-2.571,04	10.688,96
14	- Bilanzielle Abschreibungen	-51,00	-50,00	-50,00	-51,00	-1,00
15	- Transferaufwendungen	-6.874,84	-10.000,00	-10.000,00	-5.837,42	4.162,58
16	- Sonstige ordentliche Aufwendungen	-446,78	-2.310,00	-2.310,00	-3.728,84	-1.418,84
17	= Ordentliche Aufwendungen	-67.434,33	-89.600,00	-89.600,00	-73.767,21	15.832,79
18	= Ordentliches Ergebnis (Z. 10, 17)	-20.555,02	-33.740,00	-33.740,00	-23.696,43	10.043,57
19	+ Finanzerträge					
20	- Zinsen und sonstige Finanzaufwendungen					
21	= Finanzergebnis (Z. 19, 20)					
22	= Ergebnis lfd. Verwaltungstätigkeit (Z. 18, 21)	-20.555,02	-33.740,00	-33.740,00	-23.696,43	10.043,57
23	+ Außerordentliche Erträge					
24	- Außerordentliche Aufwendungen					
25	= Außerordentliches Ergebnis (Z. 23, 24)					
26	= Jahresergebnis (Z. 22, 25)	-20.555,02	-33.740,00	-33.740,00	-23.696,43	10.043,57
	Nachr.: Verr. Ertr. u. Aufw. Allgemeine Rücklage					
27	Verrechnete Erträge					
	bei Vermögensgegenständen					
28	Verrechnete Erträge					
	bei Finanzanlagen					
29	Verrechnete Aufwendungen					
	bei Vermögensgegenständen					
30	Verrechnete Aufwendungen					

Jahresrechnungsergebnis 2016

Teilergebnishaushalt Produkt 060366002 Einrichtungen der Jugendarbeit Gemeinde Kall						
Produktbereich 060 Kinder-, Jugend- und Familienhilfe Produktgruppe 060366 Einrichtungen der Jugendarbeit Produkt 060366002 Einrichtungen der Jugendarbeit						
Nr.	Bezeichnung	Ergebnis des Vorjahres 2015	Ansatz 2016	Fortg. Ansatz des HH-Jahres 2016	Ist-Ergebnis des HH-Jahres 2016	Saldo 2016
	bei Finanzanlagen					
31	Verrechnungssaldo (Z. 27 bis 30)					

Jahresrechnungsergebnis 2016

Teilergebnishaushalt Produktbereich 070 Gesundheitsdienste						
Gemeinde Kall						
Nr.	Bezeichnung	Ergebnis des Vorjahres 2015	Ansatz 2016	Fortg. Ansatz des HH-Jahres 2016	Ist-Ergebnis des HH-Jahres 2016	Saldo 2016
01	Steuern und ähnliche Abgaben					
02	+ Zuwendungen und allgemeine Umlagen					
03	+ Sonstige Transfererträge					
04	+ Öffentlich-rechtliche Leistungsentgelte					
05	+ Privatrechtliche Leistungsentgelte					
06	+ Kostenerstattungen und Kostenumlagen					
07	+ Sonstige ordentliche Erträge					
08	+ Aktivierte Eigenleistungen					
09	+/- Bestandsveränderungen					
10	= Ordentliche Erträge					
11	- Personalaufwendungen					
12	- Versorgungsaufwendungen					
13	- Aufwendungen für Sach- u. Dienstleistungen					
14	- Bilanzielle Abschreibungen					
15	- Transferaufwendungen	-133.441,00	-135.000,00	-135.000,00	-129.851,00	5.149,00
16	- Sonstige ordentliche Aufwendungen					
17	= Ordentliche Aufwendungen	-133.441,00	-135.000,00	-135.000,00	-129.851,00	5.149,00
18	= Ordentliches Ergebnis (Z. 10, 17)	-133.441,00	-135.000,00	-135.000,00	-129.851,00	5.149,00
19	+ Finanzerträge					
20	- Zinsen und sonstige Finanzaufwendungen					
21	= Finanzergebnis (Z. 19, 20)					
22	= Ergebnis lfd. Verwaltungstätigkeit (Z.18, 21)	-133.441,00	-135.000,00	-135.000,00	-129.851,00	5.149,00
23	+ Außerordentliche Erträge					
24	- Außerordentliche Aufwendungen					
25	= Außerordentliches Ergebnis (Z. 23, 24)					
26	= Jahresergebnis (Z. 22, 25)	-133.441,00	-135.000,00	-135.000,00	-129.851,00	5.149,00
	Nachr.: Verr. Ertr. u. Aufw. Allgemeine Rücklage					
27	Verrechnete Erträge					
	bei Vermögensgegenständen					
28	Verrechnete Erträge					
	bei Finanzanlagen					
29	Verrechnete Aufwendungen					
	bei Vermögensgegenständen					
30	Verrechnete Aufwendungen					
	bei Finanzanlagen					
31	Verrechnungssaldo (Z. 27 bis 30)					

Jahresrechnungsergebnis 2016

Teilergebnishaushalt Produkt 070411000 Krankenhäuser						
Gemeinde Kall						
Produktbereich 070 Gesundheitsdienste						
Produktgruppe 070411 Krankenhäuser						
Produkt 070411000 Krankenhäuser						
Nr.	Bezeichnung	Ergebnis des Vorjahres 2015	Ansatz 2016	Fortg. Ansatz des HH-Jahres 2016	Ist-Ergebnis des HH-Jahres 2016	Saldo 2016
01	Steuern und ähnliche Abgaben					
02	+ Zuwendungen und allgemeine Umlagen					
03	+ Sonstige Transfererträge					
04	+ Öffentlich-rechtliche Leistungsentgelte					
05	+ Privatrechtliche Leistungsentgelte					
06	+ Kostenerstattungen und Kostenumlagen					
07	+ Sonstige ordentliche Erträge					
08	+ Aktivierte Eigenleistungen					
09	+/- Bestandsveränderungen					
10	= Ordentliche Erträge					
11	- Personalaufwendungen					
12	- Versorgungsaufwendungen					
13	- Aufwendungen für Sach- u. Dienstleistungen					
14	- Bilanzielle Abschreibungen					
15	- Transferaufwendungen	-133.441,00	-135.000,00	-135.000,00	-129.851,00	5.149,00
16	- Sonstige ordentliche Aufwendungen					
17	= Ordentliche Aufwendungen	-133.441,00	-135.000,00	-135.000,00	-129.851,00	5.149,00
18	= Ordentliches Ergebnis (Z. 10, 17)	-133.441,00	-135.000,00	-135.000,00	-129.851,00	5.149,00
19	+ Finanzerträge					
20	- Zinsen und sonstige Finanzaufwendungen					
21	= Finanzergebnis (Z. 19, 20)					
22	= Ergebnis lfd. Verwaltungstätigkeit (Z.18, 21)	-133.441,00	-135.000,00	-135.000,00	-129.851,00	5.149,00
23	+ Außerordentliche Erträge					
24	- Außerordentliche Aufwendungen					
25	= Außerordentliches Ergebnis (Z. 23, 24)					
26	= Jahresergebnis (Z. 22, 25)	-133.441,00	-135.000,00	-135.000,00	-129.851,00	5.149,00
	Nachr.: Verr. Ertr. u. Aufw. Allgemeine Rücklage					
27	Verrechnete Erträge					
	bei Vermögensgegenständen					
28	Verrechnete Erträge					
	bei Finanzanlagen					
29	Verrechnete Aufwendungen					
	bei Vermögensgegenständen					
30	Verrechnete Aufwendungen					

Jahresrechnungsergebnis 2016

Teilergebnishaushalt Produkt 070411000 Krankenhäuser Gemeinde Kall						
Produktbereich 070 Gesundheitsdienste Produktgruppe 070411 Krankenhäuser Produkt 070411000 Krankenhäuser						
Nr.	Bezeichnung	Ergebnis des Vorjahres 2015	Ansatz 2016	Fortg. Ansatz des HH-Jahres 2016	Ist-Ergebnis des HH-Jahres 2016	Saldo 2016
	bei Finanzanlagen					
31	Verrechnungssaldo (Z. 27 bis 30)					

Jahresrechnungsergebnis 2016

Teilergebnishaushalt Produktbereich 080 Sportförderung						
Gemeinde Kall						
Nr.	Bezeichnung	Ergebnis des Vorjahres 2015	Ansatz 2016	Fortg. Ansatz des HH-Jahres 2016	Ist-Ergebnis des HH-Jahres 2016	Saldo 2016
01	Steuern und ähnliche Abgaben					
02	+ Zuwendungen und allgemeine Umlagen	28.603,00	43.050,00	43.050,00	28.606,00	-14.444,00
03	+ Sonstige Transfererträge					
04	+ Öffentlich-rechtliche Leistungsentgelte	86.039,49	93.000,00	93.000,00	87.437,88	-5.562,12
05	+ Privatrechtliche Leistungsentgelte	222,47	1.600,00	1.600,00	146,65	-1.453,35
06	+ Kostenerstattungen und Kostenumlagen		2.250,00	2.250,00	4,00	-2.246,00
07	+ Sonstige ordentliche Erträge	7.037,21			6.929,00	6.929,00
08	+ Aktivierte Eigenleistungen					
09	+/- Bestandsveränderungen					
10	= Ordentliche Erträge	121.902,17	139.900,00	139.900,00	123.123,53	-16.776,47
11	- Personalaufwendungen	-151.016,33	-146.325,00	-146.325,00	-158.045,10	-11.720,10
12	- Versorgungsaufwendungen					
13	- Aufwendungen für Sach- u. Dienstleistungen	-159.271,10	-162.750,00	-222.240,14	-157.887,13	64.353,01
14	- Bilanzielle Abschreibungen	-55.038,23	-71.250,00	-71.250,00	-55.452,11	15.797,89
15	- Transferaufwendungen					
16	- Sonstige ordentliche Aufwendungen	-1.591,95	-760,00	-760,00	-441,45	318,55
17	= Ordentliche Aufwendungen	-366.917,61	-381.085,00	-440.575,14	-371.825,79	68.749,35
18	= Ordentliches Ergebnis (Z. 10, 17)	-245.015,44	-241.185,00	-300.675,14	-248.702,26	51.972,88
19	+ Finanzerträge					
20	- Zinsen und sonstige Finanzaufwendungen					
21	= Finanzergebnis (Z. 19, 20)					
22	= Ergebnis lfd. Verwaltungstätigkeit (Z.18, 21)	-245.015,44	-241.185,00	-300.675,14	-248.702,26	51.972,88
23	+ Außerordentliche Erträge					
24	- Außerordentliche Aufwendungen					
25	= Außerordentliches Ergebnis (Z. 23, 24)					
26	= Jahresergebnis (Z. 22, 25)	-245.015,44	-241.185,00	-300.675,14	-248.702,26	51.972,88
	Nachr.: Verr. Ertr. u. Aufw. Allgemeine Rücklage					
27	Verrechnete Erträge					
	bei Vermögensgegenständen					
28	Verrechnete Erträge					
	bei Finanzanlagen					
29	Verrechnete Aufwendungen					
	bei Vermögensgegenständen				-10.113,00	-10.113,00
30	Verrechnete Aufwendungen					
	bei Finanzanlagen					
31	Verrechnungssaldo (Z. 27 bis 30)				-10.113,00	-10.113,00

Jahresrechnungsergebnis 2016

Teilergebnishaushalt Produkt 080421000 Förderungs des Sports

Gemeinde Kall

Produktbereich 080 Sportförderung
Produktgruppe 080421 Förderung des Sports
Produkt 080421000 Förderungs des Sports

Nr.	Bezeichnung	Ergebnis des Vorjahres 2015	Ansatz 2016	Fortg. Ansatz des HH-Jahres 2016	Ist-Ergebnis des HH-Jahres 2016	Saldo 2016
01	Steuern und ähnliche Abgaben					
02	+ Zuwendungen und allgemeine Umlagen					
03	+ Sonstige Transfererträge					
04	+ Öffentlich-rechtliche Leistungsentgelte					
05	+ Privatrechtliche Leistungsentgelte					
06	+ Kostenerstattungen und Kostenumlagen					
07	+ Sonstige ordentliche Erträge					
08	+ Aktivierte Eigenleistungen					
09	+/- Bestandsveränderungen					
10	= Ordentliche Erträge					
11	- Personalaufwendungen					
12	- Versorgungsaufwendungen					
13	- Aufwendungen für Sach- u. Dienstleistungen					
14	- Bilanzielle Abschreibungen					
15	- Transferaufwendungen					
16	- Sonstige ordentliche Aufwendungen					
17	= Ordentliche Aufwendungen					
18	= Ordentliches Ergebnis (Z. 10, 17)					
19	+ Finanzerträge					
20	- Zinsen und sonstige Finanzaufwendungen					
21	= Finanzergebnis (Z. 19, 20)					
22	= Ergebnis lfd. Verwaltungstätigkeit (Z.18, 21)					
23	+ Außerordentliche Erträge					
24	- Außerordentliche Aufwendungen					
25	= Außerordentliches Ergebnis (Z. 23, 24)					
26	= Jahresergebnis (Z. 22, 25)					
	Nachr.: Verr. Ertr. u. Aufw. Allgemeine Rücklage					
27	Verrechnete Erträge					
	bei Vermögensgegenständen					
28	Verrechnete Erträge					
	bei Finanzanlagen					
29	Verrechnete Aufwendungen					
	bei Vermögensgegenständen					
30	Verrechnete Aufwendungen					

Jahresrechnungsergebnis 2016

Teilergebnishaushalt Produkt 080421000 Förderungs des Sports Gemeinde Kall						
Produktbereich 080 Sportförderung Produktgruppe 080421 Förderung des Sports Produkt 080421000 Förderungs des Sports						
Nr.	Bezeichnung	Ergebnis des Vorjahres 2015	Ansatz 2016	Fortg. Ansatz des HH-Jahres 2016	Ist-Ergebnis des HH-Jahres 2016	Saldo 2016
	bei Finanzanlagen					
31	Verrechnungssaldo (Z. 27 bis 30)					

Jahresrechnungsergebnis 2016

Teilergebnishaushalt Produkt 080424001 Eigene Sportstätten						
Gemeinde Kall						
Produktbereich 080 Sportförderung Produktgruppe 080424 Sportstätten und Bäder Produkt 080424001 Eigene Sportstätten						
Nr.	Bezeichnung	Ergebnis des Vorjahres 2015	Ansatz 2016	Fortg. Ansatz des HH-Jahres 2016	Ist-Ergebnis des HH-Jahres 2016	Saldo 2016
01	Steuern und ähnliche Abgaben					
02	+ Zuwendungen und allgemeine Umlagen	9.352,00	22.050,00	22.050,00	9.352,00	-12.698,00
03	+ Sonstige Transfererträge					
04	+ Öffentlich-rechtliche Leistungsentgelte				80,00	80,00
05	+ Privatrechtliche Leistungsentgelte					
06	+ Kostenerstattungen und Kostenumlagen		50,00	50,00		-50,00
07	+ Sonstige ordentliche Erträge	6.929,00			6.929,00	6.929,00
08	+ Aktivierte Eigenleistungen					
09	+/- Bestandsveränderungen					
10	= Ordentliche Erträge	16.281,00	22.100,00	22.100,00	16.361,00	-5.739,00
11	- Personalaufwendungen	-35.366,23	-39.475,00	-39.475,00	-31.733,31	7.741,69
12	- Versorgungsaufwendungen					
13	- Aufwendungen für Sach- u. Dienstleistungen	-11.195,50	-24.050,00	-39.187,88	-30.486,45	8.701,43
14	- Bilanzielle Abschreibungen	-16.856,00	-33.250,00	-33.250,00	-17.029,00	16.221,00
15	- Transferaufwendungen					
16	- Sonstige ordentliche Aufwendungen	-5,11	-10,00	-10,00	-5,11	4,89
17	= Ordentliche Aufwendungen	-63.422,84	-96.785,00	-111.922,88	-79.253,87	32.669,01
18	= Ordentliches Ergebnis (Z. 10, 17)	-47.141,84	-74.685,00	-89.822,88	-62.892,87	26.930,01
19	+ Finanzerträge					
20	- Zinsen und sonstige Finanzaufwendungen					
21	= Finanzergebnis (Z. 19, 20)					
22	= Ergebnis lfd. Verwaltungstätigkeit (Z. 18, 21)	-47.141,84	-74.685,00	-89.822,88	-62.892,87	26.930,01
23	+ Außerordentliche Erträge					
24	- Außerordentliche Aufwendungen					
25	= Außerordentliches Ergebnis (Z. 23, 24)					
26	= Jahresergebnis (Z. 22, 25)	-47.141,84	-74.685,00	-89.822,88	-62.892,87	26.930,01
	Nachr.: Verr. Ertr. u. Aufw. Allgemeine Rücklage					
27	Verrechnete Erträge					
	bei Vermögensgegenständen					
28	Verrechnete Erträge					
	bei Finanzanlagen					
29	Verrechnete Aufwendungen					
	bei Vermögensgegenständen					
30	Verrechnete Aufwendungen					

Jahresrechnungsergebnis 2016

Teilergebnishaushalt Produkt 080424001 Eigene Sportstätten Gemeinde Kall						
Produktbereich 080 Sportförderung Produktgruppe 080424 Sportstätten und Bäder Produkt 080424001 Eigene Sportstätten						
Nr.	Bezeichnung	Ergebnis des Vorjahres 2015	Ansatz 2016	Fortg. Ansatz des HH-Jahres 2016	Ist-Ergebnis des HH-Jahres 2016	Saldo 2016
	bei Finanzanlagen					
31	Verrechnungssaldo (Z. 27 bis 30)					

Jahresrechnungsergebnis 2016

Teilergebnishaushalt Produkt 080424002 Sport- und Jugendheime						
Gemeinde Kall						
Produktbereich 080 Sportförderung Produktgruppe 080424 Sportstätten und Bäder Produkt 080424002 Sport- und Jugendheime						
Nr.	Bezeichnung	Ergebnis des Vorjahres 2015	Ansatz 2016	Fortg. Ansatz des HH-Jahres 2016	Ist-Ergebnis des HH-Jahres 2016	Saldo 2016
01	Steuern und ähnliche Abgaben					
02	+ Zuwendungen und allgemeine Umlagen					
03	+ Sonstige Transfererträge					
04	+ Öffentlich-rechtliche Leistungsentgelte					
05	+ Privatrechtliche Leistungsentgelte		1.600,00	1.600,00		-1.600,00
06	+ Kostenerstattungen und Kostenumlagen		150,00	150,00		-150,00
07	+ Sonstige ordentliche Erträge					
08	+ Aktivierte Eigenleistungen					
09	+/- Bestandsveränderungen					
10	= Ordentliche Erträge		1.750,00	1.750,00		-1.750,00
11	- Personalaufwendungen	-183,95	-240,00	-240,00	-616,36	-376,36
12	- Versorgungsaufwendungen					
13	- Aufwendungen für Sach- u. Dienstleistungen	-5.590,62	-6.380,00	-6.380,00	-7.805,78	-1.425,78
14	- Bilanzielle Abschreibungen	-2.208,00	-2.200,00	-2.200,00	-2.209,00	-9,00
15	- Transferaufwendungen					
16	- Sonstige ordentliche Aufwendungen					
17	= Ordentliche Aufwendungen	-7.982,57	-8.820,00	-8.820,00	-10.631,14	-1.811,14
18	= Ordentliches Ergebnis (Z. 10, 17)	-7.982,57	-7.070,00	-7.070,00	-10.631,14	-3.561,14
19	+ Finanzerträge					
20	- Zinsen und sonstige Finanzaufwendungen					
21	= Finanzergebnis (Z. 19, 20)					
22	= Ergebnis lfd. Verwaltungstätigkeit (Z.18, 21)	-7.982,57	-7.070,00	-7.070,00	-10.631,14	-3.561,14
23	+ Außerordentliche Erträge					
24	- Außerordentliche Aufwendungen					
25	= Außerordentliches Ergebnis (Z. 23, 24)					
26	= Jahresergebnis (Z. 22, 25)	-7.982,57	-7.070,00	-7.070,00	-10.631,14	-3.561,14
	Nachr.: Verr. Ertr. u. Aufw. Allgemeine Rücklage					
27	Verrechnete Erträge					
	bei Vermögensgegenständen					
28	Verrechnete Erträge					
	bei Finanzanlagen					
29	Verrechnete Aufwendungen					
	bei Vermögensgegenständen					
30	Verrechnete Aufwendungen					

Jahresrechnungsergebnis 2016

Teilergebnishaushalt Produkt 080424002 Sport- und Jugendheime Gemeinde Kall						
Produktbereich 080 Sportförderung Produktgruppe 080424 Sportstätten und Bäder Produkt 080424002 Sport- und Jugendheime						
Nr.	Bezeichnung	Ergebnis des Vorjahres 2015	Ansatz 2016	Fortg. Ansatz des HH-Jahres 2016	Ist-Ergebnis des HH-Jahres 2016	Saldo 2016
	bei Finanzanlagen					
31	Verrechnungssaldo (Z. 27 bis 30)					

Jahresrechnungsergebnis 2016

Teilergebnishaushalt Produkt 080424003 Öffentliche Bäder						
Gemeinde Kall						
Produktbereich 080 Sportförderung Produktgruppe 080424 Sportstätten und Bäder Produkt 080424003 Öffentliche Bäder						
Nr.	Bezeichnung	Ergebnis des Vorjahres 2015	Ansatz 2016	Fortg. Ansatz des HH-Jahres 2016	Ist-Ergebnis des HH-Jahres 2016	Saldo 2016
01	Steuern und ähnliche Abgaben					
02	+ Zuwendungen und allgemeine Umlagen	19.251,00	21.000,00	21.000,00	19.254,00	-1.746,00
03	+ Sonstige Transfererträge					
04	+ Öffentlich-rechtliche Leistungsentgelte	86.039,49	93.000,00	93.000,00	87.357,88	-5.642,12
05	+ Privatrechtliche Leistungsentgelte	222,47			146,65	146,65
06	+ Kostenerstattungen und Kostenumlagen		2.050,00	2.050,00	4,00	-2.046,00
07	+ Sonstige ordentliche Erträge	108,21				
08	+ Aktivierte Eigenleistungen					
09	+/- Bestandsveränderungen					
10	= Ordentliche Erträge	105.621,17	116.050,00	116.050,00	106.762,53	-9.287,47
11	- Personalaufwendungen	-115.466,15	-106.610,00	-106.610,00	-125.695,43	-19.085,43
12	- Versorgungsaufwendungen					
13	- Aufwendungen für Sach- u. Dienstleistungen	-142.484,98	-132.320,00	-176.672,26	-119.594,90	57.077,36
14	- Bilanzielle Abschreibungen	-35.974,23	-35.800,00	-35.800,00	-36.214,11	-414,11
15	- Transferaufwendungen					
16	- Sonstige ordentliche Aufwendungen	-1.586,84	-750,00	-750,00	-436,34	313,66
17	= Ordentliche Aufwendungen	-295.512,20	-275.480,00	-319.832,26	-281.940,78	37.891,48
18	= Ordentliches Ergebnis (Z. 10, 17)	-189.891,03	-159.430,00	-203.782,26	-175.178,25	28.604,01
19	+ Finanzerträge					
20	- Zinsen und sonstige Finanzaufwendungen					
21	= Finanzergebnis (Z. 19, 20)					
22	= Ergebnis lfd. Verwaltungstätigkeit (Z. 18, 21)	-189.891,03	-159.430,00	-203.782,26	-175.178,25	28.604,01
23	+ Außerordentliche Erträge					
24	- Außerordentliche Aufwendungen					
25	= Außerordentliches Ergebnis (Z. 23, 24)					
26	= Jahresergebnis (Z. 22, 25)	-189.891,03	-159.430,00	-203.782,26	-175.178,25	28.604,01
	Nachr.: Verr. Ertr. u. Aufw. Allgemeine Rücklage					
27	Verrechnete Erträge					
	bei Vermögensgegenständen					
28	Verrechnete Erträge					
	bei Finanzanlagen					
29	Verrechnete Aufwendungen					
	bei Vermögensgegenständen				-10.113,00	-10.113,00
30	Verrechnete Aufwendungen					

Jahresrechnungsergebnis 2016

Teilergebnishaushalt Produkt 080424003 Öffentliche Bäder Gemeinde Kall						
Produktbereich 080 Sportförderung Produktgruppe 080424 Sportstätten und Bäder Produkt 080424003 Öffentliche Bäder						
Nr.	Bezeichnung	Ergebnis des Vorjahres 2015	Ansatz 2016	Fortg. Ansatz des HH-Jahres 2016	Ist-Ergebnis des HH-Jahres 2016	Saldo 2016
	bei Finanzanlagen					
31	Verrechnungssaldo (Z. 27 bis 30)				-10.113,00	-10.113,00

Jahresrechnungsergebnis 2016

Teilergebnishaushalt Produktbereich 090 Räumliche Planung und Entwicklung, Geoinformation

Gemeinde Kall

Nr.	Bezeichnung	Ergebnis des Vorjahres 2015	Ansatz 2016	Fortg. Ansatz des HH-Jahres 2016	Ist-Ergebnis des HH-Jahres 2016	Saldo 2016
01	Steuern und ähnliche Abgaben					
02	+ Zuwendungen und allgemeine Umlagen		5.200,00	5.200,00		-5.200,00
03	+ Sonstige Transfererträge					
04	+ Öffentlich-rechtliche Leistungsentgelte					
05	+ Privatrechtliche Leistungsentgelte					
06	+ Kostenerstattungen und Kostenumlagen					
07	+ Sonstige ordentliche Erträge					
08	+ Aktivierte Eigenleistungen					
09	+/- Bestandsveränderungen					
10	= Ordentliche Erträge		5.200,00	5.200,00		-5.200,00
11	- Personalaufwendungen	-367.700,59	-370.340,00	-370.340,00	-302.956,86	67.383,14
12	- Versorgungsaufwendungen					
13	- Aufwendungen für Sach- u. Dienstleistungen	-100.015,23	-178.520,00	-218.705,96	-23.615,95	195.090,01
14	- Bilanzielle Abschreibungen					
15	- Transferaufwendungen		-7.000,00	-7.000,00		7.000,00
16	- Sonstige ordentliche Aufwendungen	-14.022,99	-13.660,00	-13.660,00	-11.279,58	2.380,42
17	= Ordentliche Aufwendungen	-481.738,81	-569.520,00	-609.705,96	-337.852,39	271.853,57
18	= Ordentliches Ergebnis (Z. 10, 17)	-481.738,81	-564.320,00	-604.505,96	-337.852,39	266.653,57
19	+ Finanzerträge					
20	- Zinsen und sonstige Finanzaufwendungen					
21	= Finanzergebnis (Z. 19, 20)					
22	= Ergebnis lfd. Verwaltungstätigkeit (Z.18, 21)	-481.738,81	-564.320,00	-604.505,96	-337.852,39	266.653,57
23	+ Außerordentliche Erträge					
24	- Außerordentliche Aufwendungen					
25	= Außerordentliches Ergebnis (Z. 23, 24)					
26	= Jahresergebnis (Z. 22, 25)	-481.738,81	-564.320,00	-604.505,96	-337.852,39	266.653,57
	Nachr.: Verr. Ertr. u. Aufw. Allgemeine Rücklage					
27	Verrechnete Erträge					
	bei Vermögensgegenständen					
28	Verrechnete Erträge					
	bei Finanzanlagen					
29	Verrechnete Aufwendungen					
	bei Vermögensgegenständen					
30	Verrechnete Aufwendungen					
	bei Finanzanlagen					
31	Verrechnungssaldo (Z. 27 bis 30)					

Jahresrechnungsergebnis 2016

Teilergebnishaushalt Produkt 090511001 Allgemeine Bauverwaltung						
Gemeinde Kall						
Produktbereich	090	Räumliche Planung und Entwicklung, Geoinformation				
Produktgruppe	090511	Räumliche Planungs- und Entwicklungsmaßnahmen, Geoinformation				
Produkt	090511001	Allgemeine Bauverwaltung				
Nr.	Bezeichnung	Ergebnis des Vorjahres 2015	Ansatz 2016	Fortg. Ansatz des HH-Jahres 2016	Ist-Ergebnis des HH-Jahres 2016	Saldo 2016
01	Steuern und ähnliche Abgaben					
02	+ Zuwendungen und allgemeine Umlagen		5.200,00	5.200,00		-5.200,00
03	+ Sonstige Transfererträge					
04	+ Öffentlich-rechtliche Leistungsentgelte					
05	+ Privatrechtliche Leistungsentgelte					
06	+ Kostenerstattungen und Kostenumlagen					
07	+ Sonstige ordentliche Erträge					
08	+ Aktivierte Eigenleistungen					
09	+/- Bestandsveränderungen					
10	= Ordentliche Erträge		5.200,00	5.200,00		-5.200,00
11	- Personalaufwendungen	-367.700,59	-370.340,00	-370.340,00	-302.956,86	67.383,14
12	- Versorgungsaufwendungen					
13	- Aufwendungen für Sach- u. Dienstleistungen	-1.476,72	-1.520,00	-1.520,00	-1.492,08	27,92
14	- Bilanzielle Abschreibungen					
15	- Transferaufwendungen		-7.000,00	-7.000,00		7.000,00
16	- Sonstige ordentliche Aufwendungen	-14.022,99	-13.660,00	-13.660,00	-11.279,58	2.380,42
17	= Ordentliche Aufwendungen	-383.200,30	-392.520,00	-392.520,00	-315.728,52	76.791,48
18	= Ordentliches Ergebnis (Z. 10, 17)	-383.200,30	-387.320,00	-387.320,00	-315.728,52	71.591,48
19	+ Finanzerträge					
20	- Zinsen und sonstige Finanzaufwendungen					
21	= Finanzergebnis (Z. 19, 20)					
22	= Ergebnis lfd. Verwaltungstätigkeit (Z. 18, 21)	-383.200,30	-387.320,00	-387.320,00	-315.728,52	71.591,48
23	+ Außerordentliche Erträge					
24	- Außerordentliche Aufwendungen					
25	= Außerordentliches Ergebnis (Z. 23, 24)					
26	= Jahresergebnis (Z. 22, 25)	-383.200,30	-387.320,00	-387.320,00	-315.728,52	71.591,48
	Nachr.: Verr. Ertr. u. Aufw. Allgemeine Rücklage					
27	Verrechnete Erträge					
	bei Vermögensgegenständen					
28	Verrechnete Erträge					
	bei Finanzanlagen					
29	Verrechnete Aufwendungen					
	bei Vermögensgegenständen					
30	Verrechnete Aufwendungen					

Jahresrechnungsergebnis 2016

Teilergebnishaushalt Produkt 090511001 Allgemeine Bauverwaltung						
Gemeinde Kall						
Produktbereich 090 Räumliche Planung und Entwicklung, Geoinformation						
Produktgruppe 090511 Räumliche Planungs- und Entwicklungsmaßnahmen, Geoinformation						
Produkt 090511001 Allgemeine Bauverwaltung						
Nr.	Bezeichnung	Ergebnis des Vorjahres 2015	Ansatz 2016	Fortg. Ansatz des HH-Jahres 2016	Ist-Ergebnis des HH-Jahres 2016	Saldo 2016
	bei Finanzanlagen					
31	Verrechnungssaldo (Z. 27 bis 30)					

Jahresrechnungsergebnis 2016

Teilergebnishaushalt Produkt 090511002 Orts- und Regionalplanung						
Gemeinde Kall						
Produktbereich	090	Räumliche Planung und Entwicklung, Geoinformation				
Produktgruppe	090511	Räumliche Planungs- und Entwicklungsmaßnahmen, Geoinformation				
Produkt	090511002	Orts- und Regionalplanung				
Nr.	Bezeichnung	Ergebnis des Vorjahres 2015	Ansatz 2016	Fortg. Ansatz des HH-Jahres 2016	Ist-Ergebnis des HH-Jahres 2016	Saldo 2016
01	Steuern und ähnliche Abgaben					
02	+ Zuwendungen und allgemeine Umlagen					
03	+ Sonstige Transfererträge					
04	+ Öffentlich-rechtliche Leistungsentgelte					
05	+ Privatrechtliche Leistungsentgelte					
06	+ Kostenerstattungen und Kostenumlagen					
07	+ Sonstige ordentliche Erträge					
08	+ Aktivierte Eigenleistungen					
09	+/- Bestandsveränderungen					
10	= Ordentliche Erträge					
11	- Personalaufwendungen					
12	- Versorgungsaufwendungen					
13	- Aufwendungen für Sach- u. Dienstleistungen	-98.538,51	-177.000,00	-217.185,96	-22.123,87	195.062,09
14	- Bilanzielle Abschreibungen					
15	- Transferaufwendungen					
16	- Sonstige ordentliche Aufwendungen					
17	= Ordentliche Aufwendungen	-98.538,51	-177.000,00	-217.185,96	-22.123,87	195.062,09
18	= Ordentliches Ergebnis (Z. 10, 17)	-98.538,51	-177.000,00	-217.185,96	-22.123,87	195.062,09
19	+ Finanzerträge					
20	- Zinsen und sonstige Finanzaufwendungen					
21	= Finanzergebnis (Z. 19, 20)					
22	= Ergebnis lfd. Verwaltungstätigkeit (Z.18, 21)	-98.538,51	-177.000,00	-217.185,96	-22.123,87	195.062,09
23	+ Außerordentliche Erträge					
24	- Außerordentliche Aufwendungen					
25	= Außerordentliches Ergebnis (Z. 23, 24)					
26	= Jahresergebnis (Z. 22, 25)	-98.538,51	-177.000,00	-217.185,96	-22.123,87	195.062,09
	Nachr.: Verr. Ertr. u. Aufw. Allgemeine Rücklage					
27	Verrechnete Erträge					
	bei Vermögensgegenständen					
28	Verrechnete Erträge					
	bei Finanzanlagen					
29	Verrechnete Aufwendungen					
	bei Vermögensgegenständen					
30	Verrechnete Aufwendungen					

Jahresrechnungsergebnis 2016

Teilergebnishaushalt Produkt 090511002 Orts- und Regionalplanung Gemeinde Kall						
Produktbereich 090 Räumliche Planung und Entwicklung, Geoinformation Produktgruppe 090511 Räumliche Planungs- und Entwicklungsmaßnahmen, Geoinformation Produkt 090511002 Orts- und Regionalplanung						
Nr.	Bezeichnung	Ergebnis des Vorjahres 2015	Ansatz 2016	Fortg. Ansatz des HH-Jahres 2016	Ist-Ergebnis des HH-Jahres 2016	Saldo 2016
	bei Finanzanlagen					
31	Verrechnungssaldo (Z. 27 bis 30)					

Jahresrechnungsergebnis 2016

Teilergebnishaushalt Produkt 090511003 Umlegung von Grundstücken

Gemeinde Kall

Produktbereich 090 Räumliche Planung und Entwicklung, Geoinformation
Produktgruppe 090511 Räumliche Planungs- und Entwicklungsmaßnahmen, Geoinformation
Produkt 090511003 Umlegung von Grundstücken

Nr.	Bezeichnung	Ergebnis des Vorjahres 2015	Ansatz 2016	Fortg. Ansatz des HH-Jahres 2016	Ist-Ergebnis des HH-Jahres 2016	Saldo 2016
01	Steuern und ähnliche Abgaben					
02	+ Zuwendungen und allgemeine Umlagen					
03	+ Sonstige Transfererträge					
04	+ Öffentlich-rechtliche Leistungsentgelte					
05	+ Privatrechtliche Leistungsentgelte					
06	+ Kostenerstattungen und Kostenumlagen					
07	+ Sonstige ordentliche Erträge					
08	+ Aktivierte Eigenleistungen					
09	+/- Bestandsveränderungen					
10	= Ordentliche Erträge					
11	- Personalaufwendungen					
12	- Versorgungsaufwendungen					
13	- Aufwendungen für Sach- u. Dienstleistungen					
14	- Bilanzielle Abschreibungen					
15	- Transferaufwendungen					
16	- Sonstige ordentliche Aufwendungen					
17	= Ordentliche Aufwendungen					
18	= Ordentliches Ergebnis (Z. 10, 17)					
19	+ Finanzerträge					
20	- Zinsen und sonstige Finanzaufwendungen					
21	= Finanzergebnis (Z. 19, 20)					
22	= Ergebnis lfd. Verwaltungstätigkeit (Z.18, 21)					
23	+ Außerordentliche Erträge					
24	- Außerordentliche Aufwendungen					
25	= Außerordentliches Ergebnis (Z. 23, 24)					
26	= Jahresergebnis (Z. 22, 25)					
	Nachr.: Verr. Ertr. u. Aufw. Allgemeine Rücklage					
27	Verrechnete Erträge					
	bei Vermögensgegenständen					
28	Verrechnete Erträge					
	bei Finanzanlagen					
29	Verrechnete Aufwendungen					
	bei Vermögensgegenständen					
30	Verrechnete Aufwendungen					

Jahresrechnungsergebnis 2016

Teilergebnishaushalt Produkt 090511003 Umlegung von Grundstücken Gemeinde Kall						
Produktbereich 090 Räumliche Planung und Entwicklung, Geoinformation Produktgruppe 090511 Räumliche Planungs- und Entwicklungsmaßnahmen, Geoinformation Produkt 090511003 Umlegung von Grundstücken						
Nr.	Bezeichnung	Ergebnis des Vorjahres 2015	Ansatz 2016	Fortg. Ansatz des HH-Jahres 2016	Ist-Ergebnis des HH-Jahres 2016	Saldo 2016
	bei Finanzanlagen					
31	Verrechnungssaldo (Z. 27 bis 30)					

Jahresrechnungsergebnis 2016

Teilergebnishaushalt Produktbereich 100 Bauen und Wohnen						
Gemeinde Kall						
Nr.	Bezeichnung	Ergebnis des Vorjahres 2015	Ansatz 2016	Fortg. Ansatz des HH-Jahres 2016	Ist-Ergebnis des HH-Jahres 2016	Saldo 2016
01	Steuern und ähnliche Abgaben					
02	+ Zuwendungen und allgemeine Umlagen					
03	+ Sonstige Transfererträge					
04	+ Öffentlich-rechtliche Leistungsentgelte					
05	+ Privatrechtliche Leistungsentgelte					
06	+ Kostenerstattungen und Kostenumlagen					
07	+ Sonstige ordentliche Erträge					
08	+ Aktivierte Eigenleistungen					
09	+/- Bestandsveränderungen					
10	= Ordentliche Erträge					
11	- Personalaufwendungen	-3.936,89	-4.560,00	-4.560,00	-3.218,12	1.341,88
12	- Versorgungsaufwendungen					
13	- Aufwendungen für Sach- u. Dienstleistungen					
14	- Bilanzielle Abschreibungen					
15	- Transferaufwendungen		-25.000,00	-25.000,00		25.000,00
16	- Sonstige ordentliche Aufwendungen					
17	= Ordentliche Aufwendungen	-3.936,89	-29.560,00	-29.560,00	-3.218,12	26.341,88
18	= Ordentliches Ergebnis (Z. 10, 17)	-3.936,89	-29.560,00	-29.560,00	-3.218,12	26.341,88
19	+ Finanzerträge					
20	- Zinsen und sonstige Finanzaufwendungen					
21	= Finanzergebnis (Z. 19, 20)					
22	= Ergebnis lfd. Verwaltungstätigkeit (Z.18, 21)	-3.936,89	-29.560,00	-29.560,00	-3.218,12	26.341,88
23	+ Außerordentliche Erträge					
24	- Außerordentliche Aufwendungen					
25	= Außerordentliches Ergebnis (Z. 23, 24)					
26	= Jahresergebnis (Z. 22, 25)	-3.936,89	-29.560,00	-29.560,00	-3.218,12	26.341,88
	Nachr.: Verr. Ertr. u. Aufw. Allgemeine Rücklage					
27	Verrechnete Erträge					
	bei Vermögensgegenständen					
28	Verrechnete Erträge					
	bei Finanzanlagen					
29	Verrechnete Aufwendungen					
	bei Vermögensgegenständen					
30	Verrechnete Aufwendungen					
	bei Finanzanlagen					
31	Verrechnungssaldo (Z. 27 bis 30)					

Jahresrechnungsergebnis 2016

Teilergebnishaushalt Produkt 100521000 Bau- und Grundstücksordnung

Gemeinde Kall

Produktbereich 100 Bauen und Wohnen
Produktgruppe 100521 Bau- und Grundstücksordnung
Produkt 100521000 Bau- und Grundstücksordnung

Nr.	Bezeichnung	Ergebnis des Vorjahres 2015	Ansatz 2016	Fortg. Ansatz des HH-Jahres 2016	Ist-Ergebnis des HH-Jahres 2016	Saldo 2016
01	Steuern und ähnliche Abgaben					
02	+ Zuwendungen und allgemeine Umlagen					
03	+ Sonstige Transfererträge					
04	+ Öffentlich-rechtliche Leistungsentgelte					
05	+ Privatrechtliche Leistungsentgelte					
06	+ Kostenerstattungen und Kostenumlagen					
07	+ Sonstige ordentliche Erträge					
08	+ Aktivierte Eigenleistungen					
09	+/- Bestandsveränderungen					
10	= Ordentliche Erträge					
11	- Personalaufwendungen					
12	- Versorgungsaufwendungen					
13	- Aufwendungen für Sach- u. Dienstleistungen					
14	- Bilanzielle Abschreibungen					
15	- Transferaufwendungen					
16	- Sonstige ordentliche Aufwendungen					
17	= Ordentliche Aufwendungen					
18	= Ordentliches Ergebnis (Z. 10, 17)					
19	+ Finanzerträge					
20	- Zinsen und sonstige Finanzaufwendungen					
21	= Finanzergebnis (Z. 19, 20)					
22	= Ergebnis lfd. Verwaltungstätigkeit (Z.18, 21)					
23	+ Außerordentliche Erträge					
24	- Außerordentliche Aufwendungen					
25	= Außerordentliches Ergebnis (Z. 23, 24)					
26	= Jahresergebnis (Z. 22, 25)					
	Nachr.: Verr. Ertr. u. Aufw. Allgemeine Rücklage					
27	Verrechnete Erträge					
	bei Vermögensgegenständen					
28	Verrechnete Erträge					
	bei Finanzanlagen					
29	Verrechnete Aufwendungen					
	bei Vermögensgegenständen					
30	Verrechnete Aufwendungen					

Jahresrechnungsergebnis 2016

Teilergebnishaushalt Produkt 100521000 Bau- und Grundstücksordnung Gemeinde Kall						
Produktbereich 100 Bauen und Wohnen Produktgruppe 100521 Bau- und Grundstücksordnung Produkt 100521000 Bau- und Grundstücksordnung						
Nr.	Bezeichnung	Ergebnis des Vorjahres 2015	Ansatz 2016	Fortg. Ansatz des HH-Jahres 2016	Ist-Ergebnis des HH-Jahres 2016	Saldo 2016
	bei Finanzanlagen					
31	Verrechnungssaldo (Z. 27 bis 30)					

Jahresrechnungsergebnis 2016

Teilergebnishaushalt Produkt 100522000 Wohnungsbauförderung						
Gemeinde Kall						
Produktbereich	100	Bauen und Wohnen				
Produktgruppe	100522	Wohnungsbauförderung				
Produkt	100522000	Wohnungsbauförderung				
Nr.	Bezeichnung	Ergebnis des Vorjahres 2015	Ansatz 2016	Fortg. Ansatz des HH-Jahres 2016	Ist-Ergebnis des HH-Jahres 2016	Saldo 2016
01	Steuern und ähnliche Abgaben					
02	+ Zuwendungen und allgemeine Umlagen					
03	+ Sonstige Transfererträge					
04	+ Öffentlich-rechtliche Leistungsentgelte					
05	+ Privatrechtliche Leistungsentgelte					
06	+ Kostenerstattungen und Kostenumlagen					
07	+ Sonstige ordentliche Erträge					
08	+ Aktivierte Eigenleistungen					
09	+/- Bestandsveränderungen					
10	= Ordentliche Erträge					
11	- Personalaufwendungen					
12	- Versorgungsaufwendungen					
13	- Aufwendungen für Sach- u. Dienstleistungen					
14	- Bilanzielle Abschreibungen					
15	- Transferaufwendungen		-25.000,00	-25.000,00		25.000,00
16	- Sonstige ordentliche Aufwendungen					
17	= Ordentliche Aufwendungen		-25.000,00	-25.000,00		25.000,00
18	= Ordentliches Ergebnis (Z. 10, 17)		-25.000,00	-25.000,00		25.000,00
19	+ Finanzerträge					
20	- Zinsen und sonstige Finanzaufwendungen					
21	= Finanzergebnis (Z. 19, 20)					
22	= Ergebnis lfd. Verwaltungstätigkeit (Z.18, 21)		-25.000,00	-25.000,00		25.000,00
23	+ Außerordentliche Erträge					
24	- Außerordentliche Aufwendungen					
25	= Außerordentliches Ergebnis (Z. 23, 24)					
26	= Jahresergebnis (Z. 22, 25)		-25.000,00	-25.000,00		25.000,00
	Nachr.: Verr. Ertr. u. Aufw. Allgemeine Rücklage					
27	Verrechnete Erträge					
	bei Vermögensgegenständen					
28	Verrechnete Erträge					
	bei Finanzanlagen					
29	Verrechnete Aufwendungen					
	bei Vermögensgegenständen					
30	Verrechnete Aufwendungen					

Jahresrechnungsergebnis 2016

Teilergebnishaushalt Produkt 100522000 Wohnungsbauförderung Gemeinde Kall						
Produktbereich 100 Bauen und Wohnen Produktgruppe 100522 Wohnungsbauförderung Produkt 100522000 Wohnungsbauförderung						
Nr.	Bezeichnung	Ergebnis des Vorjahres 2015	Ansatz 2016	Fortg. Ansatz des HH-Jahres 2016	Ist-Ergebnis des HH-Jahres 2016	Saldo 2016
	bei Finanzanlagen					
31	Verrechnungssaldo (Z. 27 bis 30)					

Jahresrechnungsergebnis 2016

Teilergebnishaushalt Produkt 100523000 Denkmalschutz und -pflege

Gemeinde Kall

Produktbereich 100 Bauen und Wohnen
Produktgruppe 100523 Denkmalschutz und -pflege
Produkt 100523000 Denkmalschutz und -pflege

Nr.	Bezeichnung	Ergebnis des Vorjahres 2015	Ansatz 2016	Fortg. Ansatz des HH-Jahres 2016	Ist-Ergebnis des HH-Jahres 2016	Saldo 2016
01	Steuern und ähnliche Abgaben					
02	+ Zuwendungen und allgemeine Umlagen					
03	+ Sonstige Transfererträge					
04	+ Öffentlich-rechtliche Leistungsentgelte					
05	+ Privatrechtliche Leistungsentgelte					
06	+ Kostenerstattungen und Kostenumlagen					
07	+ Sonstige ordentliche Erträge					
08	+ Aktivierte Eigenleistungen					
09	+/- Bestandsveränderungen					
10	= Ordentliche Erträge					
11	- Personalaufwendungen	-3.936,89	-4.560,00	-4.560,00	-3.218,12	1.341,88
12	- Versorgungsaufwendungen					
13	- Aufwendungen für Sach- u. Dienstleistungen					
14	- Bilanzielle Abschreibungen					
15	- Transferaufwendungen					
16	- Sonstige ordentliche Aufwendungen					
17	= Ordentliche Aufwendungen	-3.936,89	-4.560,00	-4.560,00	-3.218,12	1.341,88
18	= Ordentliches Ergebnis (Z. 10, 17)	-3.936,89	-4.560,00	-4.560,00	-3.218,12	1.341,88
19	+ Finanzerträge					
20	- Zinsen und sonstige Finanzaufwendungen					
21	= Finanzergebnis (Z. 19, 20)					
22	= Ergebnis lfd. Verwaltungstätigkeit (Z. 18, 21)	-3.936,89	-4.560,00	-4.560,00	-3.218,12	1.341,88
23	+ Außerordentliche Erträge					
24	- Außerordentliche Aufwendungen					
25	= Außerordentliches Ergebnis (Z. 23, 24)					
26	= Jahresergebnis (Z. 22, 25)	-3.936,89	-4.560,00	-4.560,00	-3.218,12	1.341,88
	Nachr.: Verr. Ertr. u. Aufw. Allgemeine Rücklage					
27	Verrechnete Erträge					
	bei Vermögensgegenständen					
28	Verrechnete Erträge					
	bei Finanzanlagen					
29	Verrechnete Aufwendungen					
	bei Vermögensgegenständen					
30	Verrechnete Aufwendungen					

Jahresrechnungsergebnis 2016

Teilergebnishaushalt Produkt 100523000 Denkmalschutz und -pflege Gemeinde Kall						
Produktbereich 100 Bauen und Wohnen Produktgruppe 100523 Denkmalschutz und -pflege Produkt 100523000 Denkmalschutz und -pflege						
Nr.	Bezeichnung	Ergebnis des Vorjahres 2015	Ansatz 2016	Fortg. Ansatz des HH-Jahres 2016	Ist-Ergebnis des HH-Jahres 2016	Saldo 2016
	bei Finanzanlagen					
31	Verrechnungssaldo (Z. 27 bis 30)					

Jahresrechnungsergebnis 2016

Teilergebnishaushalt Produktbereich 110 Ver- und Entsorgung						
Gemeinde Kall						
Nr.	Bezeichnung	Ergebnis des Vorjahres 2015	Ansatz 2016	Fortg. Ansatz des HH-Jahres 2016	Ist-Ergebnis des HH-Jahres 2016	Saldo 2016
01	Steuern und ähnliche Abgaben					
02	+ Zuwendungen und allgemeine Umlagen	385.683,40	314.000,00	314.000,00	405.721,00	91.721,00
03	+ Sonstige Transfererträge					
04	+ Öffentlich-rechtliche Leistungsentgelte	3.949.236,25	4.208.300,00	4.208.300,00	4.109.290,67	-99.009,33
05	+ Privatrechtliche Leistungsentgelte					
06	+ Kostenerstattungen und Kostenumlagen	69.871,63	73.600,00	73.600,00	79.087,38	5.487,38
07	+ Sonstige ordentliche Erträge	358.115,12	330.050,00	330.050,00	371.886,20	41.836,20
08	+ Aktivierte Eigenleistungen	47.861,26			88.606,06	88.606,06
09	+/- Bestandsveränderungen					
10	= Ordentliche Erträge	4.810.767,66	4.925.950,00	4.925.950,00	5.054.591,31	128.641,31
11	- Personalaufwendungen	-98.009,28	-92.245,00	-92.245,00	-93.838,83	-1.593,83
12	- Versorgungsaufwendungen					
13	- Aufwendungen für Sach- u. Dienstleistungen	-836.515,23	-900.200,00	-900.200,00	-988.215,82	-88.015,82
14	- Bilanzielle Abschreibungen	-699.314,00	-676.200,00	-676.200,00	-721.830,97	-45.630,97
15	- Transferaufwendungen	-1.875.288,50	-1.819.500,00	-1.819.500,00	-1.812.674,00	6.826,00
16	- Sonstige ordentliche Aufwendungen	-272.414,69	-59.100,00	-59.100,00	-496.575,00	-437.475,00
17	= Ordentliche Aufwendungen	-3.781.541,70	-3.547.245,00	-3.547.245,00	-4.113.134,62	-565.889,62
18	= Ordentliches Ergebnis (Z. 10, 17)	1.029.225,96	1.378.705,00	1.378.705,00	941.456,69	-437.248,31
19	+ Finanzerträge				83.260,94	83.260,94
20	- Zinsen und sonstige Finanzaufwendungen					
21	= Finanzergebnis (Z. 19, 20)				83.260,94	83.260,94
22	= Ergebnis lfd. Verwaltungstätigkeit (Z.18, 21)	1.029.225,96	1.378.705,00	1.378.705,00	1.024.717,63	-353.987,37
23	+ Außerordentliche Erträge					
24	- Außerordentliche Aufwendungen					
25	= Außerordentliches Ergebnis (Z. 23, 24)					
26	= Jahresergebnis (Z. 22, 25)	1.029.225,96	1.378.705,00	1.378.705,00	1.024.717,63	-353.987,37
	Nachr.: Verr. Ertr. u. Aufw. Allgemeine Rücklage					
27	Verrechnete Erträge					
	bei Vermögensgegenständen	1.527,32			36.304,00	36.304,00
28	Verrechnete Erträge					
	bei Finanzanlagen					
29	Verrechnete Aufwendungen					
	bei Vermögensgegenständen	-2.995,00			-71.220,00	-71.220,00
30	Verrechnete Aufwendungen					
	bei Finanzanlagen					
31	Verrechnungssaldo (Z. 27 bis 30)	-1.467,68			-34.916,00	-34.916,00

Jahresrechnungsergebnis 2016

Teilergebnishaushalt Produkt 110531000 Elektrizitätsversorgung						
Gemeinde Kall						
Produktbereich	110	Ver- und Entsorgung				
Produktgruppe	110531	Elektrizitätsversorgung				
Produkt	110531000	Elektrizitätsversorgung				
Nr.	Bezeichnung	Ergebnis des Vorjahres 2015	Ansatz 2016	Fortg. Ansatz des HH-Jahres 2016	Ist-Ergebnis des HH-Jahres 2016	Saldo 2016
01	Steuern und ähnliche Abgaben					
02	+ Zuwendungen und allgemeine Umlagen					
03	+ Sonstige Transfererträge					
04	+ Öffentlich-rechtliche Leistungsentgelte					
05	+ Privatrechtliche Leistungsentgelte					
06	+ Kostenerstattungen und Kostenumlagen					
07	+ Sonstige ordentliche Erträge	322.689,63	310.000,00	310.000,00	329.003,71	19.003,71
08	+ Aktivierte Eigenleistungen					
09	+/- Bestandsveränderungen					
10	= Ordentliche Erträge	322.689,63	310.000,00	310.000,00	329.003,71	19.003,71
11	- Personalaufwendungen					
12	- Versorgungsaufwendungen					
13	- Aufwendungen für Sach- u. Dienstleistungen					
14	- Bilanzielle Abschreibungen					
15	- Transferaufwendungen					
16	- Sonstige ordentliche Aufwendungen				-67.219,15	-67.219,15
17	= Ordentliche Aufwendungen				-67.219,15	-67.219,15
18	= Ordentliches Ergebnis (Z. 10, 17)	322.689,63	310.000,00	310.000,00	261.784,56	-48.215,44
19	+ Finanzerträge				83.260,94	83.260,94
20	- Zinsen und sonstige Finanzaufwendungen					
21	= Finanzergebnis (Z. 19, 20)				83.260,94	83.260,94
22	= Ergebnis lfd. Verwaltungstätigkeit (Z. 18, 21)	322.689,63	310.000,00	310.000,00	345.045,50	35.045,50
23	+ Außerordentliche Erträge					
24	- Außerordentliche Aufwendungen					
25	= Außerordentliches Ergebnis (Z. 23, 24)					
26	= Jahresergebnis (Z. 22, 25)	322.689,63	310.000,00	310.000,00	345.045,50	35.045,50
	Nachr.: Verr. Ertr. u. Aufw. Allgemeine Rücklage					
27	Verrechnete Erträge					
	bei Vermögensgegenständen					
28	Verrechnete Erträge					
	bei Finanzanlagen					
29	Verrechnete Aufwendungen					
	bei Vermögensgegenständen					
30	Verrechnete Aufwendungen					

Jahresrechnungsergebnis 2016

Teilergebnishaushalt Produkt 110531000 Elektrizitätsversorgung Gemeinde Kall						
Produktbereich 110 Ver- und Entsorgung Produktgruppe 110531 Elektrizitätsversorgung Produkt 110531000 Elektrizitätsversorgung						
Nr.	Bezeichnung	Ergebnis des Vorjahres 2015	Ansatz 2016	Fortg. Ansatz des HH-Jahres 2016	Ist-Ergebnis des HH-Jahres 2016	Saldo 2016
	bei Finanzanlagen					
31	Verrechnungssaldo (Z. 27 bis 30)					

Jahresrechnungsergebnis 2016

Teilergebnishaushalt Produkt 110532000 Gasversorgung						
Gemeinde Kall						
Produktgruppe 110532		Gasversorgung				
Produkt 110532000		Gasversorgung				
Nr.	Bezeichnung	Ergebnis des Vorjahres 2015	Ansatz 2016	Fortg. Ansatz des HH-Jahres 2016	Ist-Ergebnis des HH-Jahres 2016	Saldo 2016
01	Steuern und ähnliche Abgaben					
02	+ Zuwendungen und allgemeine Umlagen					
03	+ Sonstige Transfererträge					
04	+ Öffentlich-rechtliche Leistungsentgelte					
05	+ Privatrechtliche Leistungsentgelte					
06	+ Kostenerstattungen und Kostenumlagen					
07	+ Sonstige ordentliche Erträge	23.750,78	20.000,00	20.000,00	27.566,49	7.566,49
08	+ Aktivierte Eigenleistungen					
09	+/- Bestandsveränderungen					
10	= Ordentliche Erträge	23.750,78	20.000,00	20.000,00	27.566,49	7.566,49
11	- Personalaufwendungen					
12	- Versorgungsaufwendungen					
13	- Aufwendungen für Sach- u. Dienstleistungen					
14	- Bilanzielle Abschreibungen					
15	- Transferaufwendungen					
16	- Sonstige ordentliche Aufwendungen					
17	= Ordentliche Aufwendungen					
18	= Ordentliches Ergebnis (Z. 10, 17)	23.750,78	20.000,00	20.000,00	27.566,49	7.566,49
19	+ Finanzerträge					
20	- Zinsen und sonstige Finanzaufwendungen					
21	= Finanzergebnis (Z. 19, 20)					
22	= Ergebnis lfd. Verwaltungstätigkeit (Z. 18, 21)	23.750,78	20.000,00	20.000,00	27.566,49	7.566,49
23	+ Außerordentliche Erträge					
24	- Außerordentliche Aufwendungen					
25	= Außerordentliches Ergebnis (Z. 23, 24)					
26	= Jahresergebnis (Z. 22, 25)	23.750,78	20.000,00	20.000,00	27.566,49	7.566,49
	Nachr.: Verr. Ertr. u. Aufw. Allgemeine Rücklage					
27	Verrechnete Erträge					
	bei Vermögensgegenständen					
28	Verrechnete Erträge					
	bei Finanzanlagen					
29	Verrechnete Aufwendungen					
	bei Vermögensgegenständen					
30	Verrechnete Aufwendungen					
	bei Finanzanlagen					

Jahresrechnungsergebnis 2016

Teilergebnishaushalt Produkt 110532000 Gasversorgung Gemeinde Kall						
Produktgruppe 110532 Gasversorgung Produkt 110532000 Gasversorgung						
Nr.	Bezeichnung	Ergebnis des Vorjahres 2015	Ansatz 2016	Fortg. Ansatz des HH-Jahres 2016	Ist-Ergebnis des HH-Jahres 2016	Saldo 2016
31	Verrechnungssaldo (Z. 27 bis 30)					

Jahresrechnungsergebnis 2016

Teilergebnishaushalt Produkt 110533000 Wasserversorgung

Gemeinde Kall

Produktbereich 110 Ver- und Entsorgung
Produktgruppe 110533 Wasserversorgung
Produkt 110533000 Wasserversorgung

Nr.	Bezeichnung	Ergebnis des Vorjahres 2015	Ansatz 2016	Fortg. Ansatz des HH-Jahres 2016	Ist-Ergebnis des HH-Jahres 2016	Saldo 2016
01	Steuern und ähnliche Abgaben					
02	+ Zuwendungen und allgemeine Umlagen					
03	+ Sonstige Transfererträge					
04	+ Öffentlich-rechtliche Leistungsentgelte					
05	+ Privatrechtliche Leistungsentgelte					
06	+ Kostenerstattungen und Kostenumlagen					
07	+ Sonstige ordentliche Erträge					
08	+ Aktivierte Eigenleistungen					
09	+/- Bestandsveränderungen					
10	= Ordentliche Erträge					
11	- Personalaufwendungen					
12	- Versorgungsaufwendungen					
13	- Aufwendungen für Sach- u. Dienstleistungen					
14	- Bilanzielle Abschreibungen					
15	- Transferaufwendungen					
16	- Sonstige ordentliche Aufwendungen					
17	= Ordentliche Aufwendungen					
18	= Ordentliches Ergebnis (Z. 10, 17)					
19	+ Finanzerträge					
20	- Zinsen und sonstige Finanzaufwendungen					
21	= Finanzergebnis (Z. 19, 20)					
22	= Ergebnis lfd. Verwaltungstätigkeit (Z.18, 21)					
23	+ Außerordentliche Erträge					
24	- Außerordentliche Aufwendungen					
25	= Außerordentliches Ergebnis (Z. 23, 24)					
26	= Jahresergebnis (Z. 22, 25)					
	Nachr.: Verr. Ertr. u. Aufw. Allgemeine Rücklage					
27	Verrechnete Erträge					
	bei Vermögensgegenständen					
28	Verrechnete Erträge					
	bei Finanzanlagen					
29	Verrechnete Aufwendungen					
	bei Vermögensgegenständen					
30	Verrechnete Aufwendungen					

Jahresrechnungsergebnis 2016

Teilergebnishaushalt Produkt 110533000 Wasserversorgung Gemeinde Kall						
Produktbereich 110 Ver- und Entsorgung Produktgruppe 110533 Wasserversorgung Produkt 110533000 Wasserversorgung						
Nr.	Bezeichnung	Ergebnis des Vorjahres 2015	Ansatz 2016	Fortg. Ansatz des HH-Jahres 2016	Ist-Ergebnis des HH-Jahres 2016	Saldo 2016
	bei Finanzanlagen					
31	Verrechnungssaldo (Z. 27 bis 30)					

Jahresrechnungsergebnis 2016

Teilergebnishaushalt Produkt 110537000 Abfallentsorgung						
Gemeinde Kall						
Produktbereich 110 Ver- und Entsorgung						
Produktgruppe 110537 Abfallwirtschaft						
Produkt 110537000 Abfallentsorgung						
Nr.	Bezeichnung	Ergebnis des Vorjahres 2015	Ansatz 2016	Fortg. Ansatz des HH-Jahres 2016	Ist-Ergebnis des HH-Jahres 2016	Saldo 2016
01	Steuern und ähnliche Abgaben					
02	+ Zuwendungen und allgemeine Umlagen					
03	+ Sonstige Transfererträge					
04	+ Öffentlich-rechtliche Leistungsentgelte	826.459,93	799.830,00	799.830,00	936.243,42	136.413,42
05	+ Privatrechtliche Leistungsentgelte					
06	+ Kostenerstattungen und Kostenumlagen	69.871,63	63.100,00	63.100,00	79.087,38	15.987,38
07	+ Sonstige ordentliche Erträge					
08	+ Aktivierte Eigenleistungen					
09	+/- Bestandsveränderungen					
10	= Ordentliche Erträge	896.331,56	862.930,00	862.930,00	1.015.330,80	152.400,80
11	- Personalaufwendungen	-31.037,13	-23.690,00	-23.690,00	-28.079,18	-4.389,18
12	- Versorgungsaufwendungen					
13	- Aufwendungen für Sach- u. Dienstleistungen	-708.740,79	-694.500,00	-694.500,00	-688.248,49	6.251,51
14	- Bilanzielle Abschreibungen	-242,51			-265,00	-265,00
15	- Transferaufwendungen					
16	- Sonstige ordentliche Aufwendungen	-173.619,45			-309.079,56	-309.079,56
17	= Ordentliche Aufwendungen	-913.639,88	-718.190,00	-718.190,00	-1.025.672,23	-307.482,23
18	= Ordentliches Ergebnis (Z. 10, 17)	-17.308,32	144.740,00	144.740,00	-10.341,43	-155.081,43
19	+ Finanzerträge					
20	- Zinsen und sonstige Finanzaufwendungen					
21	= Finanzergebnis (Z. 19, 20)					
22	= Ergebnis lfd. Verwaltungstätigkeit (Z. 18, 21)	-17.308,32	144.740,00	144.740,00	-10.341,43	-155.081,43
23	+ Außerordentliche Erträge					
24	- Außerordentliche Aufwendungen					
25	= Außerordentliches Ergebnis (Z. 23, 24)					
26	= Jahresergebnis (Z. 22, 25)	-17.308,32	144.740,00	144.740,00	-10.341,43	-155.081,43
	Nachr.: Verr. Ertr. u. Aufw. Allgemeine Rücklage					
27	Verrechnete Erträge					
	bei Vermögensgegenständen					
28	Verrechnete Erträge					
	bei Finanzanlagen					
29	Verrechnete Aufwendungen					
	bei Vermögensgegenständen					
30	Verrechnete Aufwendungen					

Jahresrechnungsergebnis 2016

Teilergebnishaushalt Produkt 110537000 Abfallentsorgung Gemeinde Kall						
Produktbereich 110 Ver- und Entsorgung Produktgruppe 110537 Abfallwirtschaft Produkt 110537000 Abfallentsorgung						
Nr.	Bezeichnung	Ergebnis des Vorjahres 2015	Ansatz 2016	Fortg. Ansatz des HH-Jahres 2016	Ist-Ergebnis des HH-Jahres 2016	Saldo 2016
	bei Finanzanlagen					
31	Verrechnungssaldo (Z. 27 bis 30)					

Jahresrechnungsergebnis 2016

Teilergebnishaushalt Produkt 110538001 Abwasserbeseitigung						
Gemeinde Kall						
Produktbereich 110 Ver- und Entsorgung Produktgruppe 110538 Abwasserbeseitigung Produkt 110538001 Abwasserbeseitigung						
Nr.	Bezeichnung	Ergebnis des Vorjahres 2015	Ansatz 2016	Fortg. Ansatz des HH-Jahres 2016	Ist-Ergebnis des HH-Jahres 2016	Saldo 2016
01	Steuern und ähnliche Abgaben					
02	+ Zuwendungen und allgemeine Umlagen	385.683,40	314.000,00	314.000,00	405.721,00	91.721,00
03	+ Sonstige Transfererträge					
04	+ Öffentlich-rechtliche Leistungsentgelte	3.110.659,29	3.398.950,00	3.398.950,00	3.163.591,84	-235.358,16
05	+ Privatrechtliche Leistungsentgelte					
06	+ Kostenerstattungen und Kostenumlagen		10.500,00	10.500,00		-10.500,00
07	+ Sonstige ordentliche Erträge	11.674,71	50,00	50,00	15.316,00	15.266,00
08	+ Aktivierte Eigenleistungen	47.861,26			88.606,06	88.606,06
09	+/- Bestandsveränderungen					
10	= Ordentliche Erträge	3.555.878,66	3.723.500,00	3.723.500,00	3.673.234,90	-50.265,10
11	- Personalaufwendungen	-66.972,15	-68.555,00	-68.555,00	-65.759,65	2.795,35
12	- Versorgungsaufwendungen					
13	- Aufwendungen für Sach- u. Dienstleistungen	-121.719,21	-198.800,00	-198.800,00	-297.094,91	-98.294,91
14	- Bilanzielle Abschreibungen	-699.071,49	-676.200,00	-676.200,00	-721.565,97	-45.365,97
15	- Transferaufwendungen	-1.873.135,00	-1.817.000,00	-1.817.000,00	-1.811.579,00	5.421,00
16	- Sonstige ordentliche Aufwendungen	-96.806,26	-59.100,00	-59.100,00	-117.160,11	-58.060,11
17	= Ordentliche Aufwendungen	-2.857.704,11	-2.819.655,00	-2.819.655,00	-3.013.159,64	-193.504,64
18	= Ordentliches Ergebnis (Z. 10, 17)	698.174,55	903.845,00	903.845,00	660.075,26	-243.769,74
19	+ Finanzerträge					
20	- Zinsen und sonstige Finanzaufwendungen					
21	= Finanzergebnis (Z. 19, 20)					
22	= Ergebnis lfd. Verwaltungstätigkeit (Z. 18, 21)	698.174,55	903.845,00	903.845,00	660.075,26	-243.769,74
23	+ Außerordentliche Erträge					
24	- Außerordentliche Aufwendungen					
25	= Außerordentliches Ergebnis (Z. 23, 24)					
26	= Jahresergebnis (Z. 22, 25)	698.174,55	903.845,00	903.845,00	660.075,26	-243.769,74
	Nachr.: Verr. Ertr. u. Aufw. Allgemeine Rücklage					
27	Verrechnete Erträge					
	bei Vermögensgegenständen	1.527,32			36.304,00	36.304,00
28	Verrechnete Erträge					
	bei Finanzanlagen					
29	Verrechnete Aufwendungen					
	bei Vermögensgegenständen	-2.995,00			-71.220,00	-71.220,00
30	Verrechnete Aufwendungen					

Jahresrechnungsergebnis 2016

Teilergebnishaushalt Produkt 110538001 Abwasserbeseitigung Gemeinde Kall						
Produktbereich 110 Ver- und Entsorgung Produktgruppe 110538 Abwasserbeseitigung Produkt 110538001 Abwasserbeseitigung						
Nr.	Bezeichnung	Ergebnis des Vorjahres 2015	Ansatz 2016	Fortg. Ansatz des HH-Jahres 2016	Ist-Ergebnis des HH-Jahres 2016	Saldo 2016
	bei Finanzanlagen					
31	Verrechnungssaldo (Z. 27 bis 30)	-1.467,68			-34.916,00	-34.916,00

Jahresrechnungsergebnis 2016

Teilergebnishaushalt Produkt 110538002 Klärgrubenentsorgung						
Gemeinde Kall						
Produktbereich	110	Ver- und Entsorgung				
Produktgruppe	110538	Abwasserbeseitigung				
Produkt	110538002	Klärgrubenentsorgung				
Nr.	Bezeichnung	Ergebnis des Vorjahres 2015	Ansatz 2016	Fortg. Ansatz des HH-Jahres 2016	Ist-Ergebnis des HH-Jahres 2016	Saldo 2016
01	Steuern und ähnliche Abgaben					
02	+ Zuwendungen und allgemeine Umlagen					
03	+ Sonstige Transfererträge					
04	+ Öffentlich-rechtliche Leistungsentgelte	12.117,03	9.520,00	9.520,00	9.455,41	-64,59
05	+ Privatrechtliche Leistungsentgelte					
06	+ Kostenerstattungen und Kostenumlagen					
07	+ Sonstige ordentliche Erträge					
08	+ Aktivierte Eigenleistungen					
09	+/- Bestandsveränderungen					
10	= Ordentliche Erträge	12.117,03	9.520,00	9.520,00	9.455,41	-64,59
11	- Personalaufwendungen					
12	- Versorgungsaufwendungen					
13	- Aufwendungen für Sach- u. Dienstleistungen	-6.055,23	-6.900,00	-6.900,00	-2.872,42	4.027,58
14	- Bilanzielle Abschreibungen					
15	- Transferaufwendungen	-2.153,50	-2.500,00	-2.500,00	-1.095,00	1.405,00
16	- Sonstige ordentliche Aufwendungen	-1.988,98			-3.116,18	-3.116,18
17	= Ordentliche Aufwendungen	-10.197,71	-9.400,00	-9.400,00	-7.083,60	2.316,40
18	= Ordentliches Ergebnis (Z. 10, 17)	1.919,32	120,00	120,00	2.371,81	2.251,81
19	+ Finanzerträge					
20	- Zinsen und sonstige Finanzaufwendungen					
21	= Finanzergebnis (Z. 19, 20)					
22	= Ergebnis lfd. Verwaltungstätigkeit (Z.18, 21)	1.919,32	120,00	120,00	2.371,81	2.251,81
23	+ Außerordentliche Erträge					
24	- Außerordentliche Aufwendungen					
25	= Außerordentliches Ergebnis (Z. 23, 24)					
26	= Jahresergebnis (Z. 22, 25)	1.919,32	120,00	120,00	2.371,81	2.251,81
	Nachr.: Verr. Ertr. u. Aufw. Allgemeine Rücklage					
27	Verrechnete Erträge					
	bei Vermögensgegenständen					
28	Verrechnete Erträge					
	bei Finanzanlagen					
29	Verrechnete Aufwendungen					
	bei Vermögensgegenständen					
30	Verrechnete Aufwendungen					

Jahresrechnungsergebnis 2016

Teilergebnishaushalt Produkt 110538002 Klärgrubenentsorgung Gemeinde Kall						
Produktbereich 110 Ver- und Entsorgung Produktgruppe 110538 Abwasserbeseitigung Produkt 110538002 Klärgrubenentsorgung						
Nr.	Bezeichnung	Ergebnis des Vorjahres 2015	Ansatz 2016	Fortg. Ansatz des HH-Jahres 2016	Ist-Ergebnis des HH-Jahres 2016	Saldo 2016
	bei Finanzanlagen					
31	Verrechnungssaldo (Z. 27 bis 30)					

Jahresrechnungsergebnis 2016

Teilergebnishaushalt Produktbereich 120 Verkehrsflächen und -anlagen, ÖPNV						
Gemeinde Kall						
Nr.	Bezeichnung	Ergebnis des Vorjahres 2015	Ansatz 2016	Fortg. Ansatz des HH-Jahres 2016	Ist-Ergebnis des HH-Jahres 2016	Saldo 2016
01	Steuern und ähnliche Abgaben					
02	+ Zuwendungen und allgemeine Umlagen	272.324,88	553.295,00	553.295,00	267.717,00	-285.578,00
03	+ Sonstige Transfererträge					
04	+ Öffentlich-rechtliche Leistungsentgelte	204.180,80	226.140,00	226.140,00	418.214,25	192.074,25
05	+ Privatrechtliche Leistungsentgelte					
06	+ Kostenerstattungen und Kostenumlagen	1.018,84	3.750,00	3.750,00	4.090,99	340,99
07	+ Sonstige ordentliche Erträge	511.718,50	550,00	550,00	26.596,65	26.046,65
08	+ Aktivierte Eigenleistungen	33.410,71			41.086,00	41.086,00
09	+/- Bestandsveränderungen					
10	= Ordentliche Erträge	1.022.653,73	783.735,00	783.735,00	757.704,89	-26.030,11
11	- Personalaufwendungen	-226.847,14	-234.820,00	-234.820,00	-230.315,46	4.504,54
12	- Versorgungsaufwendungen					
13	- Aufwendungen für Sach- u. Dienstleistungen	-840.020,92	-828.090,00	-988.551,23	-819.194,25	169.356,98
14	- Bilanzielle Abschreibungen	-1.129.335,57	-1.226.035,00	-1.226.035,00	-1.151.328,69	74.706,31
15	- Transferaufwendungen	-12.895,02	-16.000,00	-16.000,00	-16.856,91	-856,91
16	- Sonstige ordentliche Aufwendungen	-52.361,48			-17.477,52	-17.477,52
17	= Ordentliche Aufwendungen	-2.261.460,13	-2.304.945,00	-2.465.406,23	-2.235.172,83	230.233,40
18	= Ordentliches Ergebnis (Z. 10, 17)	-1.238.806,40	-1.521.210,00	-1.681.671,23	-1.477.467,94	204.203,29
19	+ Finanzerträge					
20	- Zinsen und sonstige Finanzaufwendungen					
21	= Finanzergebnis (Z. 19, 20)					
22	= Ergebnis lfd. Verwaltungstätigkeit (Z.18, 21)	-1.238.806,40	-1.521.210,00	-1.681.671,23	-1.477.467,94	204.203,29
23	+ Außerordentliche Erträge					
24	- Außerordentliche Aufwendungen					
25	= Außerordentliches Ergebnis (Z. 23, 24)					
26	= Jahresergebnis (Z. 22, 25)	-1.238.806,40	-1.521.210,00	-1.681.671,23	-1.477.467,94	204.203,29
	Nachr.: Verr. Ertr. u. Aufw. Allgemeine Rücklage					
27	Verrechnete Erträge					
	bei Vermögensgegenständen					
28	Verrechnete Erträge					
	bei Finanzanlagen					
29	Verrechnete Aufwendungen					
	bei Vermögensgegenständen	-93.467,00			-86.188,00	-86.188,00
30	Verrechnete Aufwendungen					
	bei Finanzanlagen					
31	Verrechnungssaldo (Z. 27 bis 30)	-93.467,00			-86.188,00	-86.188,00

Jahresrechnungsergebnis 2016

Teilergebnishaushalt Produkt 120541001 Straßen, Wege, Brücken, Plätze

Gemeinde Kall

Produktbereich 120 Verkehrsflächen und -anlagen, ÖPNV
Produktgruppe 120541 Gemeindestraßen
Produkt 120541001 Straßen, Wege, Brücken, Plätze

Nr.	Bezeichnung	Ergebnis des Vorjahres 2015	Ansatz 2016	Fortg. Ansatz des HH-Jahres 2016	Ist-Ergebnis des HH-Jahres 2016	Saldo 2016
01	Steuern und ähnliche Abgaben					
02	+ Zuwendungen und allgemeine Umlagen	260.173,46	543.595,00	543.595,00	265.585,00	-278.010,00
03	+ Sonstige Transfererträge					
04	+ Öffentlich-rechtliche Leistungsentgelte	201.654,80			203.742,43	203.742,43
05	+ Privatrechtliche Leistungsentgelte					
06	+ Kostenerstattungen und Kostenumlagen	1.018,84	1.500,00	1.500,00	3.768,50	2.268,50
07	+ Sonstige ordentliche Erträge	76.621,07	500,00	500,00	26.596,65	26.096,65
08	+ Aktivierte Eigenleistungen	33.410,71			41.086,00	41.086,00
09	+/- Bestandsveränderungen					
10	= Ordentliche Erträge	572.878,88	545.595,00	545.595,00	540.778,58	-4.816,42
11	- Personalaufwendungen	-177.144,78	-186.165,00	-186.165,00	-176.161,17	10.003,83
12	- Versorgungsaufwendungen					
13	- Aufwendungen für Sach- u. Dienstleistungen	-419.514,08	-490.340,00	-650.801,23	-404.380,91	246.420,32
14	- Bilanzielle Abschreibungen	-1.116.979,60	-1.170.775,00	-1.170.775,00	-1.138.571,59	32.203,41
15	- Transferaufwendungen					
16	- Sonstige ordentliche Aufwendungen					
17	= Ordentliche Aufwendungen	-1.713.638,46	-1.847.280,00	-2.007.741,23	-1.719.113,67	288.627,56
18	= Ordentliches Ergebnis (Z. 10, 17)	-1.140.759,58	-1.301.685,00	-1.462.146,23	-1.178.335,09	283.811,14
19	+ Finanzerträge					
20	- Zinsen und sonstige Finanzaufwendungen					
21	= Finanzergebnis (Z. 19, 20)					
22	= Ergebnis lfd. Verwaltungstätigkeit (Z. 18, 21)	-1.140.759,58	-1.301.685,00	-1.462.146,23	-1.178.335,09	283.811,14
23	+ Außerordentliche Erträge					
24	- Außerordentliche Aufwendungen					
25	= Außerordentliches Ergebnis (Z. 23, 24)					
26	= Jahresergebnis (Z. 22, 25)	-1.140.759,58	-1.301.685,00	-1.462.146,23	-1.178.335,09	283.811,14
	Nachr.: Verr. Ertr. u. Aufw. Allgemeine Rücklage					
27	Verrechnete Erträge					
	bei Vermögensgegenständen					
28	Verrechnete Erträge					
	bei Finanzanlagen					
29	Verrechnete Aufwendungen					
	bei Vermögensgegenständen	-93.467,00			-86.188,00	-86.188,00
30	Verrechnete Aufwendungen					

Jahresrechnungsergebnis 2016

Teilergebnishaushalt Produkt 120541001 Straßen, Wege, Brücken, Plätze Gemeinde Kall						
Produktbereich 120 Verkehrsflächen und -anlagen, ÖPNV Produktgruppe 120541 Gemeindestraßen Produkt 120541001 Straßen, Wege, Brücken, Plätze						
Nr.	Bezeichnung	Ergebnis des Vorjahres 2015	Ansatz 2016	Fortg. Ansatz des HH-Jahres 2016	Ist-Ergebnis des HH-Jahres 2016	Saldo 2016
	bei Finanzanlagen					
31	Verrechnungssaldo (Z. 27 bis 30)	-93.467,00			-86.188,00	-86.188,00

Jahresrechnungsergebnis 2016

Teilergebnishaushalt Produkt 120541002 Straßenbeleuchtung						
Gemeinde Kall						
Produktbereich 120 Verkehrsflächen und -anlagen, ÖPNV Produktgruppe 120541 Gemeindefstraßen Produkt 120541002 Straßenbeleuchtung						
Nr.	Bezeichnung	Ergebnis des Vorjahres 2015	Ansatz 2016	Fortg. Ansatz des HH-Jahres 2016	Ist-Ergebnis des HH-Jahres 2016	Saldo 2016
01	Steuern und ähnliche Abgaben					
02	+ Zuwendungen und allgemeine Umlagen	10.019,42	9.700,00	9.700,00		-9.700,00
03	+ Sonstige Transfererträge					
04	+ Öffentlich-rechtliche Leistungsentgelte					
05	+ Privatrechtliche Leistungsentgelte					
06	+ Kostenerstattungen und Kostenumlagen		2.000,00	2.000,00	322,49	-1.677,51
07	+ Sonstige ordentliche Erträge	321.914,02				
08	+ Aktivierte Eigenleistungen					
09	+/- Bestandsveränderungen					
10	= Ordentliche Erträge	331.933,44	11.700,00	11.700,00	322,49	-11.377,51
11	- Personalaufwendungen	-1.021,94	-2.170,00	-2.170,00	-3.378,93	-1.208,93
12	- Versorgungsaufwendungen					
13	- Aufwendungen für Sach- u. Dienstleistungen	-278.216,25	-159.000,00	-159.000,00	-236.950,00	-77.950,00
14	- Bilanzielle Abschreibungen	-1.234,00	-49.000,00	-49.000,00	-1.231,00	47.769,00
15	- Transferaufwendungen					
16	- Sonstige ordentliche Aufwendungen					
17	= Ordentliche Aufwendungen	-280.472,19	-210.170,00	-210.170,00	-241.559,93	-31.389,93
18	= Ordentliches Ergebnis (Z. 10, 17)	51.461,25	-198.470,00	-198.470,00	-241.237,44	-42.767,44
19	+ Finanzerträge					
20	- Zinsen und sonstige Finanzaufwendungen					
21	= Finanzergebnis (Z. 19, 20)					
22	= Ergebnis lfd. Verwaltungstätigkeit (Z.18, 21)	51.461,25	-198.470,00	-198.470,00	-241.237,44	-42.767,44
23	+ Außerordentliche Erträge					
24	- Außerordentliche Aufwendungen					
25	= Außerordentliches Ergebnis (Z. 23, 24)					
26	= Jahresergebnis (Z. 22, 25)	51.461,25	-198.470,00	-198.470,00	-241.237,44	-42.767,44
	Nachr.: Verr. Ertr. u. Aufw. Allgemeine Rücklage					
27	Verrechnete Erträge					
	bei Vermögensgegenständen					
28	Verrechnete Erträge					
	bei Finanzanlagen					
29	Verrechnete Aufwendungen					
	bei Vermögensgegenständen					
30	Verrechnete Aufwendungen					

Jahresrechnungsergebnis 2016

Teilergebnishaushalt Produkt 120541002 Straßenbeleuchtung Gemeinde Kall						
Produktbereich 120 Verkehrsflächen und -anlagen, ÖPNV Produktgruppe 120541 Gemeinestraßen Produkt 120541002 Straßenbeleuchtung						
Nr.	Bezeichnung	Ergebnis des Vorjahres 2015	Ansatz 2016	Fortg. Ansatz des HH-Jahres 2016	Ist-Ergebnis des HH-Jahres 2016	Saldo 2016
	bei Finanzanlagen					
31	Verrechnungssaldo (Z. 27 bis 30)					

Jahresrechnungsergebnis 2016

Teilergebnishaushalt Produkt 120541003 Erschließungsmaßnahmen

Gemeinde Kall

Produktbereich 120 Verkehrsflächen und -anlagen, ÖPNV
Produktgruppe 120541 Gemeinestraßen
Produkt 120541003 Erschließungsmaßnahmen

Nr.	Bezeichnung	Ergebnis des Vorjahres 2015	Ansatz 2016	Fortg. Ansatz des HH-Jahres 2016	Ist-Ergebnis des HH-Jahres 2016	Saldo 2016
01	Steuern und ähnliche Abgaben					
02	+ Zuwendungen und allgemeine Umlagen					
03	+ Sonstige Transfererträge					
04	+ Öffentlich-rechtliche Leistungsentgelte	2.526,00			2.526,00	2.526,00
05	+ Privatrechtliche Leistungsentgelte					
06	+ Kostenerstattungen und Kostenumlagen					
07	+ Sonstige ordentliche Erträge	113.183,41				
08	+ Aktivierte Eigenleistungen					
09	+/- Bestandsveränderungen					
10	= Ordentliche Erträge	115.709,41			2.526,00	2.526,00
11	- Personalaufwendungen					
12	- Versorgungsaufwendungen					
13	- Aufwendungen für Sach- u. Dienstleistungen					
14	- Bilanzielle Abschreibungen	-7.495,00			-7.495,00	-7.495,00
15	- Transferaufwendungen					
16	- Sonstige ordentliche Aufwendungen	-5.039,58				
17	= Ordentliche Aufwendungen	-12.534,58			-7.495,00	-7.495,00
18	= Ordentliches Ergebnis (Z. 10, 17)	103.174,83			-4.969,00	-4.969,00
19	+ Finanzerträge					
20	- Zinsen und sonstige Finanzaufwendungen					
21	= Finanzergebnis (Z. 19, 20)					
22	= Ergebnis lfd. Verwaltungstätigkeit (Z.18, 21)	103.174,83			-4.969,00	-4.969,00
23	+ Außerordentliche Erträge					
24	- Außerordentliche Aufwendungen					
25	= Außerordentliches Ergebnis (Z. 23, 24)					
26	= Jahresergebnis (Z. 22, 25)	103.174,83			-4.969,00	-4.969,00
	Nachr.: Verr. Ertr. u. Aufw. Allgemeine Rücklage					
27	Verrechnete Erträge					
	bei Vermögensgegenständen					
28	Verrechnete Erträge					
	bei Finanzanlagen					
29	Verrechnete Aufwendungen					
	bei Vermögensgegenständen					
30	Verrechnete Aufwendungen					

Jahresrechnungsergebnis 2016

Teilergebnishaushalt Produkt 120541003 Erschließungsmaßnahmen Gemeinde Kall						
Produktbereich 120 Verkehrsflächen und -anlagen, ÖPNV Produktgruppe 120541 Gemeindestraßen Produkt 120541003 Erschließungsmaßnahmen						
Nr.	Bezeichnung	Ergebnis des Vorjahres 2015	Ansatz 2016	Fortg. Ansatz des HH-Jahres 2016	Ist-Ergebnis des HH-Jahres 2016	Saldo 2016
	bei Finanzanlagen					
31	Verrechnungssaldo (Z. 27 bis 30)					

Jahresrechnungsergebnis 2016

Teilergebnishaushalt Produkt 120545000 Straßenreinigung						
Gemeinde Kall						
Produktbereich	120	Verkehrsflächen und -anlagen, ÖPNV				
Produktgruppe	120545	Straßenreinigung				
Produkt	120545000	Straßenreinigung				
Nr.	Bezeichnung	Ergebnis des Vorjahres 2015	Ansatz 2016	Fortg. Ansatz des HH-Jahres 2016	Ist-Ergebnis des HH-Jahres 2016	Saldo 2016
01	Steuern und ähnliche Abgaben					
02	+ Zuwendungen und allgemeine Umlagen	1.200,00			1.200,00	1.200,00
03	+ Sonstige Transfererträge					
04	+ Öffentlich-rechtliche Leistungsentgelte		226.140,00	226.140,00	211.945,82	-14.194,18
05	+ Privatrechtliche Leistungsentgelte					
06	+ Kostenerstattungen und Kostenumlagen		250,00	250,00		-250,00
07	+ Sonstige ordentliche Erträge		50,00	50,00		-50,00
08	+ Aktivierte Eigenleistungen					
09	+/- Bestandsveränderungen					
10	= Ordentliche Erträge	1.200,00	226.440,00	226.440,00	213.145,82	-13.294,18
11	- Personalaufwendungen	-48.046,81	-45.350,00	-45.350,00	-49.636,61	-4.286,61
12	- Versorgungsaufwendungen					
13	- Aufwendungen für Sach- u. Dienstleistungen	-142.290,59	-178.750,00	-178.750,00	-177.863,34	886,66
14	- Bilanzielle Abschreibungen	-2.582,97	-6.260,00	-6.260,00	-2.988,10	3.271,90
15	- Transferaufwendungen					
16	- Sonstige ordentliche Aufwendungen	-47.321,90			-17.477,52	-17.477,52
17	= Ordentliche Aufwendungen	-240.242,27	-230.360,00	-230.360,00	-247.965,57	-17.605,57
18	= Ordentliches Ergebnis (Z. 10, 17)	-239.042,27	-3.920,00	-3.920,00	-34.819,75	-30.899,75
19	+ Finanzerträge					
20	- Zinsen und sonstige Finanzaufwendungen					
21	= Finanzergebnis (Z. 19, 20)					
22	= Ergebnis lfd. Verwaltungstätigkeit (Z. 18, 21)	-239.042,27	-3.920,00	-3.920,00	-34.819,75	-30.899,75
23	+ Außerordentliche Erträge					
24	- Außerordentliche Aufwendungen					
25	= Außerordentliches Ergebnis (Z. 23, 24)					
26	= Jahresergebnis (Z. 22, 25)	-239.042,27	-3.920,00	-3.920,00	-34.819,75	-30.899,75
	Nachr.: Verr. Ertr. u. Aufw. Allgemeine Rücklage					
27	Verrechnete Erträge					
	bei Vermögensgegenständen					
28	Verrechnete Erträge					
	bei Finanzanlagen					
29	Verrechnete Aufwendungen					
	bei Vermögensgegenständen					
30	Verrechnete Aufwendungen					

Jahresrechnungsergebnis 2016

Teilergebnishaushalt Produkt 120545000 Straßenreinigung Gemeinde Kall						
Produktbereich 120 Verkehrsflächen und -anlagen, ÖPNV Produktgruppe 120545 Straßenreinigung Produkt 120545000 Straßenreinigung						
Nr.	Bezeichnung	Ergebnis des Vorjahres 2015	Ansatz 2016	Fortg. Ansatz des HH-Jahres 2016	Ist-Ergebnis des HH-Jahres 2016	Saldo 2016
	bei Finanzanlagen					
31	Verrechnungssaldo (Z. 27 bis 30)					

Jahresrechnungsergebnis 2016

Teilergebnishaushalt Produkt 120547000 ÖPNV						
Gemeinde Kall						
Produktbereich 120 Verkehrsflächen und -anlagen, ÖPNV						
Produktgruppe 120547 ÖPNV						
Produkt 120547000 ÖPNV						
Nr.	Bezeichnung	Ergebnis des Vorjahres 2015	Ansatz 2016	Fortg. Ansatz des HH-Jahres 2016	Ist-Ergebnis des HH-Jahres 2016	Saldo 2016
01	Steuern und ähnliche Abgaben					
02	+ Zuwendungen und allgemeine Umlagen	932,00			932,00	932,00
03	+ Sonstige Transfererträge					
04	+ Öffentlich-rechtliche Leistungsentgelte					
05	+ Privatrechtliche Leistungsentgelte					
06	+ Kostenerstattungen und Kostenumlagen					
07	+ Sonstige ordentliche Erträge					
08	+ Aktivierte Eigenleistungen					
09	+/- Bestandsveränderungen					
10	= Ordentliche Erträge	932,00			932,00	932,00
11	- Personalaufwendungen	-633,61	-1.135,00	-1.135,00	-1.138,75	-3,75
12	- Versorgungsaufwendungen					
13	- Aufwendungen für Sach- u. Dienstleistungen					
14	- Bilanzielle Abschreibungen	-1.044,00			-1.043,00	-1.043,00
15	- Transferaufwendungen	-12.895,02	-16.000,00	-16.000,00	-16.856,91	-856,91
16	- Sonstige ordentliche Aufwendungen					
17	= Ordentliche Aufwendungen	-14.572,63	-17.135,00	-17.135,00	-19.038,66	-1.903,66
18	= Ordentliches Ergebnis (Z. 10, 17)	-13.640,63	-17.135,00	-17.135,00	-18.106,66	-971,66
19	+ Finanzerträge					
20	- Zinsen und sonstige Finanzaufwendungen					
21	= Finanzergebnis (Z. 19, 20)					
22	= Ergebnis lfd. Verwaltungstätigkeit (Z.18, 21)	-13.640,63	-17.135,00	-17.135,00	-18.106,66	-971,66
23	+ Außerordentliche Erträge					
24	- Außerordentliche Aufwendungen					
25	= Außerordentliches Ergebnis (Z. 23, 24)					
26	= Jahresergebnis (Z. 22, 25)	-13.640,63	-17.135,00	-17.135,00	-18.106,66	-971,66
	Nachr.: Verr. Ertr. u. Aufw. Allgemeine Rücklage					
27	Verrechnete Erträge					
	bei Vermögensgegenständen					
28	Verrechnete Erträge					
	bei Finanzanlagen					
29	Verrechnete Aufwendungen					
	bei Vermögensgegenständen					
30	Verrechnete Aufwendungen					

Jahresrechnungsergebnis 2016

Teilergebnishaushalt Produkt 120547000 ÖPNV Gemeinde Kall						
Produktbereich 120 Verkehrsflächen und -anlagen, ÖPNV Produktgruppe 120547 ÖPNV Produkt 120547000 ÖPNV						
Nr.	Bezeichnung	Ergebnis des Vorjahres 2015	Ansatz 2016	Fortg. Ansatz des HH-Jahres 2016	Ist-Ergebnis des HH-Jahres 2016	Saldo 2016
	bei Finanzanlagen					
31	Verrechnungssaldo (Z. 27 bis 30)					

Jahresrechnungsergebnis 2016

Teilergebnishaushalt Produktbereich 130 Natur- und Landschaftspflege						
Gemeinde Kall						
Nr.	Bezeichnung	Ergebnis des Vorjahres 2015	Ansatz 2016	Fortg. Ansatz des HH-Jahres 2016	Ist-Ergebnis des HH-Jahres 2016	Saldo 2016
01	Steuern und ähnliche Abgaben					
02	+ Zuwendungen und allgemeine Umlagen	127.486,50	20.630,00	20.630,00	22.245,92	1.615,92
03	+ Sonstige Transfererträge					
04	+ Öffentlich-rechtliche Leistungsentgelte	155.094,52	157.010,00	157.010,00	148.625,97	-8.384,03
05	+ Privatrechtliche Leistungsentgelte	303.970,93	310.080,00	310.080,00	232.306,83	-77.773,17
06	+ Kostenerstattungen und Kostenumlagen	724,92	1.300,00	1.300,00		-1.300,00
07	+ Sonstige ordentliche Erträge	47.130,00	150,00	150,00		-150,00
08	+ Aktivierte Eigenleistungen	1.443,69			131,00	131,00
09	+/- Bestandsveränderungen					
10	= Ordentliche Erträge	635.850,56	489.170,00	489.170,00	403.309,72	-85.860,28
11	- Personalaufwendungen	-167.969,73	-205.080,00	-205.080,00	-156.318,98	48.761,02
12	- Versorgungsaufwendungen					
13	- Aufwendungen für Sach- u. Dienstleistungen	-452.485,06	-368.100,00	-424.637,45	-313.043,59	111.593,86
14	- Bilanzielle Abschreibungen	-21.828,20	-16.150,00	-16.150,00	-23.269,26	-7.119,26
15	- Transferaufwendungen	-35.201,00	-35.210,00	-35.210,00	-33.439,00	1.771,00
16	- Sonstige ordentliche Aufwendungen	-7.881,73	-2.130,00	-2.130,00	-2.166,72	-36,72
17	= Ordentliche Aufwendungen	-685.365,72	-626.670,00	-683.207,45	-528.237,55	154.969,90
18	= Ordentliches Ergebnis (Z. 10, 17)	-49.515,16	-137.500,00	-194.037,45	-124.927,83	69.109,62
19	+ Finanzerträge					
20	- Zinsen und sonstige Finanzaufwendungen					
21	= Finanzergebnis (Z. 19, 20)					
22	= Ergebnis lfd. Verwaltungstätigkeit (Z.18, 21)	-49.515,16	-137.500,00	-194.037,45	-124.927,83	69.109,62
23	+ Außerordentliche Erträge					
24	- Außerordentliche Aufwendungen					
25	= Außerordentliches Ergebnis (Z. 23, 24)					
26	= Jahresergebnis (Z. 22, 25)	-49.515,16	-137.500,00	-194.037,45	-124.927,83	69.109,62
	Nachr.: Verr. Ertr. u. Aufw. Allgemeine Rücklage					
27	Verrechnete Erträge					
	bei Vermögensgegenständen					
28	Verrechnete Erträge					
	bei Finanzanlagen					
29	Verrechnete Aufwendungen					
	bei Vermögensgegenständen					
30	Verrechnete Aufwendungen					
	bei Finanzanlagen					
31	Verrechnungssaldo (Z. 27 bis 30)					

Jahresrechnungsergebnis 2016

Teilergebnishaushalt Produkt 130551000 Öffentliches Grün, Landschaftsbau						
Gemeinde Kall						
Produktbereich 130 Natur- und Landschaftspflege						
Produktgruppe 130551 Öffentliches Grün, Landschaftsbau						
Produkt 130551000 Öffentliches Grün, Landschaftsbau						
Nr.	Bezeichnung	Ergebnis des Vorjahres 2015	Ansatz 2016	Fortg. Ansatz des HH-Jahres 2016	Ist-Ergebnis des HH-Jahres 2016	Saldo 2016
01	Steuern und ähnliche Abgaben					
02	+ Zuwendungen und allgemeine Umlagen	108,30	3.500,00	3.500,00	1.092,77	-2.407,23
03	+ Sonstige Transfererträge					
04	+ Öffentlich-rechtliche Leistungsentgelte	471,50	500,00	500,00	429,50	-70,50
05	+ Privatrechtliche Leistungsentgelte				65,94	65,94
06	+ Kostenerstattungen und Kostenumlagen		250,00	250,00		-250,00
07	+ Sonstige ordentliche Erträge		50,00	50,00		-50,00
08	+ Aktivierte Eigenleistungen	435,32				
09	+/- Bestandsveränderungen					
10	= Ordentliche Erträge	1.015,12	4.300,00	4.300,00	1.588,21	-2.711,79
11	- Personalaufwendungen	-27.314,53	-45.085,00	-45.085,00	-24.047,96	21.037,04
12	- Versorgungsaufwendungen					
13	- Aufwendungen für Sach- u. Dienstleistungen	-13.878,33	-26.430,00	-26.430,00	-18.012,22	8.417,78
14	- Bilanzielle Abschreibungen	-160,81	-50,00	-50,00	-1.602,32	-1.552,32
15	- Transferaufwendungen					
16	- Sonstige ordentliche Aufwendungen	-518,93	-570,00	-570,00	-518,93	51,07
17	= Ordentliche Aufwendungen	-41.872,60	-72.135,00	-72.135,00	-44.181,43	27.953,57
18	= Ordentliches Ergebnis (Z. 10, 17)	-40.857,48	-67.835,00	-67.835,00	-42.593,22	25.241,78
19	+ Finanzerträge					
20	- Zinsen und sonstige Finanzaufwendungen					
21	= Finanzergebnis (Z. 19, 20)					
22	= Ergebnis lfd. Verwaltungstätigkeit (Z.18, 21)	-40.857,48	-67.835,00	-67.835,00	-42.593,22	25.241,78
23	+ Außerordentliche Erträge					
24	- Außerordentliche Aufwendungen					
25	= Außerordentliches Ergebnis (Z. 23, 24)					
26	= Jahresergebnis (Z. 22, 25)	-40.857,48	-67.835,00	-67.835,00	-42.593,22	25.241,78
	Nachr.: Verr. Ertr. u. Aufw. Allgemeine Rücklage					
27	Verrechnete Erträge					
	bei Vermögensgegenständen					
28	Verrechnete Erträge					
	bei Finanzanlagen					
29	Verrechnete Aufwendungen					
	bei Vermögensgegenständen					
30	Verrechnete Aufwendungen					

Jahresrechnungsergebnis 2016

Teilergebnishaushalt Produkt 130551000 Öffentliches Grün, Landschaftsbau Gemeinde Kall						
Produktbereich 130 Natur- und Landschaftspflege Produktgruppe 130551 Öffentliches Grün, Landschaftsbau Produkt 130551000 Öffentliches Grün, Landschaftsbau						
Nr.	Bezeichnung	Ergebnis des Vorjahres 2015	Ansatz 2016	Fortg. Ansatz des HH-Jahres 2016	Ist-Ergebnis des HH-Jahres 2016	Saldo 2016
	bei Finanzanlagen					
31	Verrechnungssaldo (Z. 27 bis 30)					

Jahresrechnungsergebnis 2016

Teilergebnishaushalt Produkt 130552000 Öffentliche Gewässer, wasserbauliche Anlagen						
Gemeinde Kall						
Produktbereich	130	Natur- und Landschaftspflege				
Produktgruppe	130552	Öffentliche Gewässer, wasserbauliche Anlagen				
Produkt	130552000	Öffentliche Gewässer, wasserbauliche Anlagen				
Nr.	Bezeichnung	Ergebnis des Vorjahres 2015	Ansatz 2016	Fortg. Ansatz des HH-Jahres 2016	Ist-Ergebnis des HH-Jahres 2016	Saldo 2016
01	Steuern und ähnliche Abgaben					
02	+ Zuwendungen und allgemeine Umlagen	107.200,00				
03	+ Sonstige Transfererträge					
04	+ Öffentlich-rechtliche Leistungsentgelte					
05	+ Privatrechtliche Leistungsentgelte					
06	+ Kostenerstattungen und Kostenumlagen					
07	+ Sonstige ordentliche Erträge					
08	+ Aktivierte Eigenleistungen					
09	+/- Bestandsveränderungen					
10	= Ordentliche Erträge	107.200,00				
11	- Personalaufwendungen	-28.297,65	-25.520,00	-25.520,00	-32.650,69	-7.130,69
12	- Versorgungsaufwendungen					
13	- Aufwendungen für Sach- u. Dienstleistungen	-37.640,96	-23.000,00	-64.578,70	-18.452,15	46.126,55
14	- Bilanzielle Abschreibungen					
15	- Transferaufwendungen	-34.791,00	-34.800,00	-34.800,00	-33.029,00	1.771,00
16	- Sonstige ordentliche Aufwendungen					
17	= Ordentliche Aufwendungen	-100.729,61	-83.320,00	-124.898,70	-84.131,84	40.766,86
18	= Ordentliches Ergebnis (Z. 10, 17)	6.470,39	-83.320,00	-124.898,70	-84.131,84	40.766,86
19	+ Finanzerträge					
20	- Zinsen und sonstige Finanzaufwendungen					
21	= Finanzergebnis (Z. 19, 20)					
22	= Ergebnis lfd. Verwaltungstätigkeit (Z.18, 21)	6.470,39	-83.320,00	-124.898,70	-84.131,84	40.766,86
23	+ Außerordentliche Erträge					
24	- Außerordentliche Aufwendungen					
25	= Außerordentliches Ergebnis (Z. 23, 24)					
26	= Jahresergebnis (Z. 22, 25)	6.470,39	-83.320,00	-124.898,70	-84.131,84	40.766,86
	Nachr.: Verr. Ertr. u. Aufw. Allgemeine Rücklage					
27	Verrechnete Erträge					
	bei Vermögensgegenständen					
28	Verrechnete Erträge					
	bei Finanzanlagen					
29	Verrechnete Aufwendungen					
	bei Vermögensgegenständen					
30	Verrechnete Aufwendungen					

Jahresrechnungsergebnis 2016

Teilergebnishaushalt Produkt 130552000 Öffentliche Gewässer, wasserbauliche Anlagen Gemeinde Kall						
Produktbereich 130 Natur- und Landschaftspflege Produktgruppe 130552 Öffentliche Gewässer, wasserbauliche Anlagen Produkt 130552000 Öffentliche Gewässer, wasserbauliche Anlagen						
Nr.	Bezeichnung	Ergebnis des Vorjahres 2015	Ansatz 2016	Fortg. Ansatz des HH-Jahres 2016	Ist-Ergebnis des HH-Jahres 2016	Saldo 2016
	bei Finanzanlagen					
31	Verrechnungssaldo (Z. 27 bis 30)					

Jahresrechnungsergebnis 2016

Teilergebnishaushalt Produkt 130553001 Bestattungswesen						
Gemeinde Kall						
Produktbereich 130 Natur- und Landschaftspflege Produktgruppe 130553 Friedhofs- und Bestattungswesen Produkt 130553001 Bestattungswesen						
Nr.	Bezeichnung	Ergebnis des Vorjahres 2015	Ansatz 2016	Fortg. Ansatz des HH-Jahres 2016	Ist-Ergebnis des HH-Jahres 2016	Saldo 2016
01	Steuern und ähnliche Abgaben					
02	+ Zuwendungen und allgemeine Umlagen	1.144,00	1.530,00	1.530,00	1.148,40	-381,60
03	+ Sonstige Transfererträge					
04	+ Öffentlich-rechtliche Leistungsentgelte	154.623,02	156.510,00	156.510,00	148.196,47	-8.313,53
05	+ Privatrechtliche Leistungsentgelte					
06	+ Kostenerstattungen und Kostenumlagen		500,00	500,00		-500,00
07	+ Sonstige ordentliche Erträge		50,00	50,00		-50,00
08	+ Aktivierte Eigenleistungen	177,92				
09	+/- Bestandsveränderungen					
10	= Ordentliche Erträge	155.944,94	158.590,00	158.590,00	149.344,87	-9.245,13
11	- Personalaufwendungen	-37.673,10	-62.100,00	-62.100,00	-32.773,84	29.326,16
12	- Versorgungsaufwendungen					
13	- Aufwendungen für Sach- u. Dienstleistungen	-89.869,60	-97.870,00	-97.870,00	-96.618,41	1.251,59
14	- Bilanzielle Abschreibungen	-21.667,39	-16.100,00	-16.100,00	-21.666,94	-5.566,94
15	- Transferaufwendungen	-410,00	-410,00	-410,00	-410,00	
16	- Sonstige ordentliche Aufwendungen	-7.073,00	-1.000,00	-1.000,00	-1.363,95	-363,95
17	= Ordentliche Aufwendungen	-156.693,09	-177.480,00	-177.480,00	-152.833,14	24.646,86
18	= Ordentliches Ergebnis (Z. 10, 17)	-748,15	-18.890,00	-18.890,00	-3.488,27	15.401,73
19	+ Finanzerträge					
20	- Zinsen und sonstige Finanzaufwendungen					
21	= Finanzergebnis (Z. 19, 20)					
22	= Ergebnis lfd. Verwaltungstätigkeit (Z.18, 21)	-748,15	-18.890,00	-18.890,00	-3.488,27	15.401,73
23	+ Außerordentliche Erträge					
24	- Außerordentliche Aufwendungen					
25	= Außerordentliches Ergebnis (Z. 23, 24)					
26	= Jahresergebnis (Z. 22, 25)	-748,15	-18.890,00	-18.890,00	-3.488,27	15.401,73
	Nachr.: Verr. Ertr. u. Aufw. Allgemeine Rücklage					
27	Verrechnete Erträge					
	bei Vermögensgegenständen					
28	Verrechnete Erträge					
	bei Finanzanlagen					
29	Verrechnete Aufwendungen					
	bei Vermögensgegenständen					
30	Verrechnete Aufwendungen					

Jahresrechnungsergebnis 2016

Teilergebnishaushalt Produkt 130553001 Bestattungswesen Gemeinde Kall						
Produktbereich 130 Natur- und Landschaftspflege Produktgruppe 130553 Friedhofs- und Bestattungswesen Produkt 130553001 Bestattungswesen						
Nr.	Bezeichnung	Ergebnis des Vorjahres 2015	Ansatz 2016	Fortg. Ansatz des HH-Jahres 2016	Ist-Ergebnis des HH-Jahres 2016	Saldo 2016
	bei Finanzanlagen					
31	Verrechnungssaldo (Z. 27 bis 30)					

Jahresrechnungsergebnis 2016

Teilergebnishaushalt Produkt 130553002 Jüdischer Friedhof Gemeinde Kall						
Produktbereich 130 Natur- und Landschaftspflege Produktgruppe 130553 Friedhofs- und Bestattungswesen Produkt 130553002 Jüdischer Friedhof						
Nr.	Bezeichnung	Ergebnis des Vorjahres 2015	Ansatz 2016	Fortg. Ansatz des HH-Jahres 2016	Ist-Ergebnis des HH-Jahres 2016	Saldo 2016
01	Steuern und ähnliche Abgaben					
02	+ Zuwendungen und allgemeine Umlagen	1.038,52	1.050,00	1.050,00	1.037,77	-12,23
03	+ Sonstige Transfererträge					
04	+ Öffentlich-rechtliche Leistungsentgelte					
05	+ Privatrechtliche Leistungsentgelte					
06	+ Kostenerstattungen und Kostenumlagen					
07	+ Sonstige ordentliche Erträge					
08	+ Aktivierte Eigenleistungen					
09	+/- Bestandsveränderungen					
10	= Ordentliche Erträge	1.038,52	1.050,00	1.050,00	1.037,77	-12,23
11	- Personalaufwendungen	-924,65	-1.375,00	-1.375,00	-1.206,83	168,17
12	- Versorgungsaufwendungen					
13	- Aufwendungen für Sach- u. Dienstleistungen		-250,00	-250,00	-1.034,33	-784,33
14	- Bilanzielle Abschreibungen					
15	- Transferaufwendungen					
16	- Sonstige ordentliche Aufwendungen					
17	= Ordentliche Aufwendungen	-924,65	-1.625,00	-1.625,00	-2.241,16	-616,16
18	= Ordentliches Ergebnis (Z. 10, 17)	113,87	-575,00	-575,00	-1.203,39	-628,39
19	+ Finanzerträge					
20	- Zinsen und sonstige Finanzaufwendungen					
21	= Finanzergebnis (Z. 19, 20)					
22	= Ergebnis lfd. Verwaltungstätigkeit (Z.18, 21)	113,87	-575,00	-575,00	-1.203,39	-628,39
23	+ Außerordentliche Erträge					
24	- Außerordentliche Aufwendungen					
25	= Außerordentliches Ergebnis (Z. 23, 24)					
26	= Jahresergebnis (Z. 22, 25)	113,87	-575,00	-575,00	-1.203,39	-628,39
	Nachr.: Verr. Ertr. u. Aufw. Allgemeine Rücklage					
27	Verrechnete Erträge					
	bei Vermögensgegenständen					
28	Verrechnete Erträge					
	bei Finanzanlagen					
29	Verrechnete Aufwendungen					
	bei Vermögensgegenständen					
30	Verrechnete Aufwendungen					

Jahresrechnungsergebnis 2016

Teilergebnishaushalt Produkt 130553002 Jüdischer Friedhof Gemeinde Kall						
Produktbereich 130 Natur- und Landschaftspflege Produktgruppe 130553 Friedhofs- und Bestattungswesen Produkt 130553002 Jüdischer Friedhof						
Nr.	Bezeichnung	Ergebnis des Vorjahres 2015	Ansatz 2016	Fortg. Ansatz des HH-Jahres 2016	Ist-Ergebnis des HH-Jahres 2016	Saldo 2016
	bei Finanzanlagen					
31	Verrechnungssaldo (Z. 27 bis 30)					

Jahresrechnungsergebnis 2016

Teilergebnishaushalt Produkt 130553003 Ehrenfriedhöfe						
Gemeinde Kall						
Produktbereich 130 Natur- und Landschaftspflege Produktgruppe 130553 Friedhofs- und Bestattungswesen Produkt 130553003 Ehrenfriedhöfe						
Nr.	Bezeichnung	Ergebnis des Vorjahres 2015	Ansatz 2016	Fortg. Ansatz des HH-Jahres 2016	Ist-Ergebnis des HH-Jahres 2016	Saldo 2016
01	Steuern und ähnliche Abgaben					
02	+ Zuwendungen und allgemeine Umlagen	16.295,89	4.550,00	4.550,00	4.602,90	52,90
03	+ Sonstige Transfererträge					
04	+ Öffentlich-rechtliche Leistungsentgelte					
05	+ Privatrechtliche Leistungsentgelte					
06	+ Kostenerstattungen und Kostenumlagen					
07	+ Sonstige ordentliche Erträge					
08	+ Aktivierte Eigenleistungen					
09	+/- Bestandsveränderungen					
10	= Ordentliche Erträge	16.295,89	4.550,00	4.550,00	4.602,90	52,90
11	- Personalaufwendungen	-2.172,89	-2.310,00	-2.310,00	-1.368,83	941,17
12	- Versorgungsaufwendungen					
13	- Aufwendungen für Sach- u. Dienstleistungen	-12.748,04	-1.000,00	-1.000,00	-1.187,08	-187,08
14	- Bilanzielle Abschreibungen					
15	- Transferaufwendungen					
16	- Sonstige ordentliche Aufwendungen	-289,80	-310,00	-310,00	-283,84	26,16
17	= Ordentliche Aufwendungen	-15.210,73	-3.620,00	-3.620,00	-2.839,75	780,25
18	= Ordentliches Ergebnis (Z. 10, 17)	1.085,16	930,00	930,00	1.763,15	833,15
19	+ Finanzerträge					
20	- Zinsen und sonstige Finanzaufwendungen					
21	= Finanzergebnis (Z. 19, 20)					
22	= Ergebnis lfd. Verwaltungstätigkeit (Z.18, 21)	1.085,16	930,00	930,00	1.763,15	833,15
23	+ Außerordentliche Erträge					
24	- Außerordentliche Aufwendungen					
25	= Außerordentliches Ergebnis (Z. 23, 24)					
26	= Jahresergebnis (Z. 22, 25)	1.085,16	930,00	930,00	1.763,15	833,15
	Nachr.: Verr. Ertr. u. Aufw. Allgemeine Rücklage					
27	Verrechnete Erträge					
	bei Vermögensgegenständen					
28	Verrechnete Erträge					
	bei Finanzanlagen					
29	Verrechnete Aufwendungen					
	bei Vermögensgegenständen					
30	Verrechnete Aufwendungen					

Jahresrechnungsergebnis 2016

Teilergebnishaushalt Produkt 130553003 Ehrenfriedhöfe Gemeinde Kall						
Produktbereich 130 Natur- und Landschaftspflege Produktgruppe 130553 Friedhofs- und Bestattungswesen Produkt 130553003 Ehrenfriedhöfe						
Nr.	Bezeichnung	Ergebnis des Vorjahres 2015	Ansatz 2016	Fortg. Ansatz des HH-Jahres 2016	Ist-Ergebnis des HH-Jahres 2016	Saldo 2016
	bei Finanzanlagen					
31	Verrechnungssaldo (Z. 27 bis 30)					

Jahresrechnungsergebnis 2016

Teilergebnishaushalt Produkt 130555001 Förderung der Land- und Forstwirtschaft						
Gemeinde Kall						
Produktbereich 130 Natur- und Landschaftspflege Produktgruppe 130555 Land- und Forstwirtschaft Produkt 130555001 Förderung der Land- und Forstwirtschaft						
Nr.	Bezeichnung	Ergebnis des Vorjahres 2015	Ansatz 2016	Fortg. Ansatz des HH-Jahres 2016	Ist-Ergebnis des HH-Jahres 2016	Saldo 2016
01	Steuern und ähnliche Abgaben					
02	+ Zuwendungen und allgemeine Umlagen					
03	+ Sonstige Transfererträge					
04	+ Öffentlich-rechtliche Leistungsentgelte					
05	+ Privatrechtliche Leistungsentgelte					
06	+ Kostenerstattungen und Kostenumlagen	724,92	500,00	500,00		-500,00
07	+ Sonstige ordentliche Erträge	250,00				
08	+ Aktivierte Eigenleistungen	830,45			131,00	131,00
09	+/- Bestandsveränderungen					
10	= Ordentliche Erträge	1.805,37	500,00	500,00	131,00	-369,00
11	- Personalaufwendungen	-61.398,35	-59.710,00	-59.710,00	-59.472,60	237,40
12	- Versorgungsaufwendungen					
13	- Aufwendungen für Sach- u. Dienstleistungen	-160.715,90	-25.500,00	-40.458,75	-16.935,73	23.523,02
14	- Bilanzielle Abschreibungen					
15	- Transferaufwendungen					
16	- Sonstige ordentliche Aufwendungen					
17	= Ordentliche Aufwendungen	-222.114,25	-85.210,00	-100.168,75	-76.408,33	23.760,42
18	= Ordentliches Ergebnis (Z. 10, 17)	-220.308,88	-84.710,00	-99.668,75	-76.277,33	23.391,42
19	+ Finanzerträge					
20	- Zinsen und sonstige Finanzaufwendungen					
21	= Finanzergebnis (Z. 19, 20)					
22	= Ergebnis lfd. Verwaltungstätigkeit (Z. 18, 21)	-220.308,88	-84.710,00	-99.668,75	-76.277,33	23.391,42
23	+ Außerordentliche Erträge					
24	- Außerordentliche Aufwendungen					
25	= Außerordentliches Ergebnis (Z. 23, 24)					
26	= Jahresergebnis (Z. 22, 25)	-220.308,88	-84.710,00	-99.668,75	-76.277,33	23.391,42
	Nachr.: Verr. Ertr. u. Aufw. Allgemeine Rücklage					
27	Verrechnete Erträge					
	bei Vermögensgegenständen					
28	Verrechnete Erträge					
	bei Finanzanlagen					
29	Verrechnete Aufwendungen					
	bei Vermögensgegenständen					
30	Verrechnete Aufwendungen					

Jahresrechnungsergebnis 2016

Teilergebnishaushalt Produkt 130555001 Förderung der Land- und Forstwirtschaft Gemeinde Kall						
Produktbereich 130 Natur- und Landschaftspflege Produktgruppe 130555 Land- und Forstwirtschaft Produkt 130555001 Förderung der Land- und Forstwirtschaft						
Nr.	Bezeichnung	Ergebnis des Vorjahres 2015	Ansatz 2016	Fortg. Ansatz des HH-Jahres 2016	Ist-Ergebnis des HH-Jahres 2016	Saldo 2016
	bei Finanzanlagen					
31	Verrechnungssaldo (Z. 27 bis 30)					

Jahresrechnungsergebnis 2016

Teilergebnishaushalt Produkt 130555002 Sonstige Förderung der Land- und Forstwirtschaft

Gemeinde Kall

Produktbereich 130 Natur- und Landschaftspflege
Produktgruppe 130555 Land- und Forstwirtschaft
Produkt 130555002 Sonstige Förderung der Land- und Forstwirtschaft

Nr.	Bezeichnung	Ergebnis des Vorjahres 2015	Ansatz 2016	Fortg. Ansatz des HH-Jahres 2016	Ist-Ergebnis des HH-Jahres 2016	Saldo 2016
01	Steuern und ähnliche Abgaben					
02	+ Zuwendungen und allgemeine Umlagen	1.699,79				
03	+ Sonstige Transfererträge					
04	+ Öffentlich-rechtliche Leistungsentgelte					
05	+ Privatrechtliche Leistungsentgelte					
06	+ Kostenerstattungen und Kostenumlagen					
07	+ Sonstige ordentliche Erträge					
08	+ Aktivierte Eigenleistungen					
09	+/- Bestandsveränderungen					
10	= Ordentliche Erträge	1.699,79				
11	- Personalaufwendungen	-4.651,75	-515,00	-515,00		515,00
12	- Versorgungsaufwendungen					
13	- Aufwendungen für Sach- u. Dienstleistungen		-6.000,00	-6.000,00		6.000,00
14	- Bilanzielle Abschreibungen					
15	- Transferaufwendungen					
16	- Sonstige ordentliche Aufwendungen					
17	= Ordentliche Aufwendungen	-4.651,75	-6.515,00	-6.515,00		6.515,00
18	= Ordentliches Ergebnis (Z. 10, 17)	-2.951,96	-6.515,00	-6.515,00		6.515,00
19	+ Finanzerträge					
20	- Zinsen und sonstige Finanzaufwendungen					
21	= Finanzergebnis (Z. 19, 20)					
22	= Ergebnis lfd. Verwaltungstätigkeit (Z.18, 21)	-2.951,96	-6.515,00	-6.515,00		6.515,00
23	+ Außerordentliche Erträge					
24	- Außerordentliche Aufwendungen					
25	= Außerordentliches Ergebnis (Z. 23, 24)					
26	= Jahresergebnis (Z. 22, 25)	-2.951,96	-6.515,00	-6.515,00		6.515,00
	Nachr.: Verr. Ertr. u. Aufw. Allgemeine Rücklage					
27	Verrechnete Erträge					
	bei Vermögensgegenständen					
28	Verrechnete Erträge					
	bei Finanzanlagen					
29	Verrechnete Aufwendungen					
	bei Vermögensgegenständen					
30	Verrechnete Aufwendungen					

Jahresrechnungsergebnis 2016

Teilergebnishaushalt Produkt 130555002 Sonstige Förderung der Land- und Forstwirtschaft

Gemeinde Kall

Produktbereich 130 Natur- und Landschaftspflege
Produktgruppe 130555 Land- und Forstwirtschaft
Produkt 130555002 Sonstige Förderung der Land- und Forstwirtschaft

Nr.	Bezeichnung	Ergebnis des Vorjahres 2015	Ansatz 2016	Fortg. Ansatz des HH-Jahres 2016	Ist-Ergebnis des HH-Jahres 2016	Saldo 2016
	bei Finanzanlagen					
31	Verrechnungssaldo (Z. 27 bis 30)					

Jahresrechnungsergebnis 2016

Teilergebnishaushalt Produkt 130555003 Forstwirtschaftliche Unternehmen						
Gemeinde Kall						
Produktbereich 130 Natur- und Landschaftspflege Produktgruppe 130555 Land- und Forstwirtschaft Produkt 130555003 Forstwirtschaftliche Unternehmen						
Nr.	Bezeichnung	Ergebnis des Vorjahres 2015	Ansatz 2016	Fortg. Ansatz des HH-Jahres 2016	Ist-Ergebnis des HH-Jahres 2016	Saldo 2016
01	Steuern und ähnliche Abgaben					
02	+ Zuwendungen und allgemeine Umlagen		10.000,00	10.000,00	14.364,08	4.364,08
03	+ Sonstige Transfererträge					
04	+ Öffentlich-rechtliche Leistungsentgelte					
05	+ Privatrechtliche Leistungsentgelte	303.970,93	310.080,00	310.080,00	232.240,89	-77.839,11
06	+ Kostenerstattungen und Kostenumlagen		50,00	50,00		-50,00
07	+ Sonstige ordentliche Erträge	46.880,00	50,00	50,00		-50,00
08	+ Aktivierte Eigenleistungen					
09	+/- Bestandsveränderungen					
10	= Ordentliche Erträge	350.850,93	320.180,00	320.180,00	246.604,97	-73.575,03
11	- Personalaufwendungen	-5.536,81	-8.465,00	-8.465,00	-4.798,23	3.666,77
12	- Versorgungsaufwendungen					
13	- Aufwendungen für Sach- u. Dienstleistungen	-137.632,23	-188.050,00	-188.050,00	-160.803,67	27.246,33
14	- Bilanzielle Abschreibungen					
15	- Transferaufwendungen					
16	- Sonstige ordentliche Aufwendungen		-250,00	-250,00		250,00
17	= Ordentliche Aufwendungen	-143.169,04	-196.765,00	-196.765,00	-165.601,90	31.163,10
18	= Ordentliches Ergebnis (Z. 10, 17)	207.681,89	123.415,00	123.415,00	81.003,07	-42.411,93
19	+ Finanzerträge					
20	- Zinsen und sonstige Finanzaufwendungen					
21	= Finanzergebnis (Z. 19, 20)					
22	= Ergebnis lfd. Verwaltungstätigkeit (Z. 18, 21)	207.681,89	123.415,00	123.415,00	81.003,07	-42.411,93
23	+ Außerordentliche Erträge					
24	- Außerordentliche Aufwendungen					
25	= Außerordentliches Ergebnis (Z. 23, 24)					
26	= Jahresergebnis (Z. 22, 25)	207.681,89	123.415,00	123.415,00	81.003,07	-42.411,93
	Nachr.: Verr. Ertr. u. Aufw. Allgemeine Rücklage					
27	Verrechnete Erträge					
	bei Vermögensgegenständen					
28	Verrechnete Erträge					
	bei Finanzanlagen					
29	Verrechnete Aufwendungen					
	bei Vermögensgegenständen					
30	Verrechnete Aufwendungen					

Jahresrechnungsergebnis 2016

Teilergebnishaushalt Produkt 130555003 Forstwirtschaftliche Unternehmen

Gemeinde Kall

Produktbereich 130 Natur- und Landschaftspflege
Produktgruppe 130555 Land- und Forstwirtschaft
Produkt 130555003 Forstwirtschaftliche Unternehmen

Nr.	Bezeichnung	Ergebnis des Vorjahres 2015	Ansatz 2016	Fortg. Ansatz des HH-Jahres 2016	Ist-Ergebnis des HH-Jahres 2016	Saldo 2016
	bei Finanzanlagen					
31	Verrechnungssaldo (Z. 27 bis 30)					

Jahresrechnungsergebnis 2016

Teilergebnishaushalt Produktbereich 140 Umweltschutz						
Gemeinde Kall						
Nr.	Bezeichnung	Ergebnis des Vorjahres 2015	Ansatz 2016	Fortg. Ansatz des HH-Jahres 2016	Ist-Ergebnis des HH-Jahres 2016	Saldo 2016
01	Steuern und ähnliche Abgaben					
02	+ Zuwendungen und allgemeine Umlagen	39.120,96	58.075,00	58.075,00	24.886,00	-33.189,00
03	+ Sonstige Transfererträge					
04	+ Öffentlich-rechtliche Leistungsentgelte					
05	+ Privatrechtliche Leistungsentgelte					
06	+ Kostenerstattungen und Kostenumlagen					
07	+ Sonstige ordentliche Erträge					
08	+ Aktivierte Eigenleistungen					
09	+/- Bestandsveränderungen					
10	= Ordentliche Erträge	39.120,96	58.075,00	58.075,00	24.886,00	-33.189,00
11	- Personalaufwendungen	-47.874,33	-62.250,00	-62.250,00	-61.215,48	1.034,52
12	- Versorgungsaufwendungen					
13	- Aufwendungen für Sach- u. Dienstleistungen	-5.596,73	-62.500,00	-62.500,00	-7.158,55	55.341,45
14	- Bilanzielle Abschreibungen					
15	- Transferaufwendungen					
16	- Sonstige ordentliche Aufwendungen	-1.371,52	-6.115,00	-6.115,00	-754,03	5.360,97
17	= Ordentliche Aufwendungen	-54.842,58	-130.865,00	-130.865,00	-69.128,06	61.736,94
18	= Ordentliches Ergebnis (Z. 10, 17)	-15.721,62	-72.790,00	-72.790,00	-44.242,06	28.547,94
19	+ Finanzerträge					
20	- Zinsen und sonstige Finanzaufwendungen					
21	= Finanzergebnis (Z. 19, 20)					
22	= Ergebnis lfd. Verwaltungstätigkeit (Z.18, 21)	-15.721,62	-72.790,00	-72.790,00	-44.242,06	28.547,94
23	+ Außerordentliche Erträge					
24	- Außerordentliche Aufwendungen					
25	= Außerordentliches Ergebnis (Z. 23, 24)					
26	= Jahresergebnis (Z. 22, 25)	-15.721,62	-72.790,00	-72.790,00	-44.242,06	28.547,94
	Nachr.: Verr. Ertr. u. Aufw. Allgemeine Rücklage					
27	Verrechnete Erträge					
	bei Vermögensgegenständen					
28	Verrechnete Erträge					
	bei Finanzanlagen					
29	Verrechnete Aufwendungen					
	bei Vermögensgegenständen					
30	Verrechnete Aufwendungen					
	bei Finanzanlagen					
31	Verrechnungssaldo (Z. 27 bis 30)					

Jahresrechnungsergebnis 2016

Teilergebnishaushalt Produkt 140561000 Umweltschutzmaßnahmen						
Gemeinde Kall						
Produktbereich 140 Umweltschutz						
Produktgruppe 140561 Umweltschutzmaßnahmen						
Produkt 140561000 Umweltschutzmaßnahmen						
Nr.	Bezeichnung	Ergebnis des Vorjahres 2015	Ansatz 2016	Fortg. Ansatz des HH-Jahres 2016	Ist-Ergebnis des HH-Jahres 2016	Saldo 2016
01	Steuern und ähnliche Abgaben					
02	+ Zuwendungen und allgemeine Umlagen	39.120,96	58.075,00	58.075,00	24.886,00	-33.189,00
03	+ Sonstige Transfererträge					
04	+ Öffentlich-rechtliche Leistungsentgelte					
05	+ Privatrechtliche Leistungsentgelte					
06	+ Kostenerstattungen und Kostenumlagen					
07	+ Sonstige ordentliche Erträge					
08	+ Aktivierte Eigenleistungen					
09	+/- Bestandsveränderungen					
10	= Ordentliche Erträge	39.120,96	58.075,00	58.075,00	24.886,00	-33.189,00
11	- Personalaufwendungen	-47.874,33	-62.250,00	-62.250,00	-61.215,48	1.034,52
12	- Versorgungsaufwendungen					
13	- Aufwendungen für Sach- u. Dienstleistungen	-5.596,73	-62.500,00	-62.500,00	-7.158,55	55.341,45
14	- Bilanzielle Abschreibungen					
15	- Transferaufwendungen					
16	- Sonstige ordentliche Aufwendungen	-1.371,52	-6.115,00	-6.115,00	-754,03	5.360,97
17	= Ordentliche Aufwendungen	-54.842,58	-130.865,00	-130.865,00	-69.128,06	61.736,94
18	= Ordentliches Ergebnis (Z. 10, 17)	-15.721,62	-72.790,00	-72.790,00	-44.242,06	28.547,94
19	+ Finanzerträge					
20	- Zinsen und sonstige Finanzaufwendungen					
21	= Finanzergebnis (Z. 19, 20)					
22	= Ergebnis lfd. Verwaltungstätigkeit (Z. 18, 21)	-15.721,62	-72.790,00	-72.790,00	-44.242,06	28.547,94
23	+ Außerordentliche Erträge					
24	- Außerordentliche Aufwendungen					
25	= Außerordentliches Ergebnis (Z. 23, 24)					
26	= Jahresergebnis (Z. 22, 25)	-15.721,62	-72.790,00	-72.790,00	-44.242,06	28.547,94
	Nachr.: Verr. Ertr. u. Aufw. Allgemeine Rücklage					
27	Verrechnete Erträge					
	bei Vermögensgegenständen					
28	Verrechnete Erträge					
	bei Finanzanlagen					
29	Verrechnete Aufwendungen					
	bei Vermögensgegenständen					
30	Verrechnete Aufwendungen					

Jahresrechnungsergebnis 2016

Teilergebnishaushalt Produkt 140561000 Umweltschutzmaßnahmen Gemeinde Kall						
Produktbereich 140 Umweltschutz Produktgruppe 140561 Umweltschutzmaßnahmen Produkt 140561000 Umweltschutzmaßnahmen						
Nr.	Bezeichnung	Ergebnis des Vorjahres 2015	Ansatz 2016	Fortg. Ansatz des HH-Jahres 2016	Ist-Ergebnis des HH-Jahres 2016	Saldo 2016
	bei Finanzanlagen					
31	Verrechnungssaldo (Z. 27 bis 30)					

Jahresrechnungsergebnis 2016

Teilergebnishaushalt Produktbereich 150 Wirtschaft und Tourismus

Gemeinde Kall

Nr.	Bezeichnung	Ergebnis des Vorjahres 2015	Ansatz 2016	Fortg. Ansatz des HH-Jahres 2016	Ist-Ergebnis des HH-Jahres 2016	Saldo 2016
01	Steuern und ähnliche Abgaben					
02	+ Zuwendungen und allgemeine Umlagen	10.155,34	2.632,00	2.632,00	10.155,00	7.523,00
03	+ Sonstige Transfererträge					
04	+ Öffentlich-rechtliche Leistungsentgelte		50,00	50,00		-50,00
05	+ Privatrechtliche Leistungsentgelte	2.153,65	31.150,00	31.150,00	2.305,05	-28.844,95
06	+ Kostenerstattungen und Kostenumlagen		500,00	500,00	3.484,49	2.984,49
07	+ Sonstige ordentliche Erträge		50,00	50,00		-50,00
08	+ Aktivierte Eigenleistungen					
09	+/- Bestandsveränderungen					
10	= Ordentliche Erträge	12.308,99	34.382,00	34.382,00	15.944,54	-18.437,46
11	- Personalaufwendungen	-63.247,04	-57.365,00	-57.365,00	-75.281,40	-17.916,40
12	- Versorgungsaufwendungen					
13	- Aufwendungen für Sach- u. Dienstleistungen	-51.505,24	-107.380,00	-131.231,69	-53.177,79	78.053,90
14	- Bilanzielle Abschreibungen	-14.241,00	-5.266,00	-5.266,00	-14.231,00	-8.965,00
15	- Transferaufwendungen	-7.750,00	-7.750,00	-7.750,00	-7.344,90	405,10
16	- Sonstige ordentliche Aufwendungen	-2.941,68	-3.050,00	-3.050,00	-3.041,65	8,35
17	= Ordentliche Aufwendungen	-139.684,96	-180.811,00	-204.662,69	-153.076,74	51.585,95
18	= Ordentliches Ergebnis (Z. 10, 17)	-127.375,97	-146.429,00	-170.280,69	-137.132,20	33.148,49
19	+ Finanzerträge					
20	- Zinsen und sonstige Finanzaufwendungen					
21	= Finanzergebnis (Z. 19, 20)					
22	= Ergebnis lfd. Verwaltungstätigkeit (Z.18, 21)	-127.375,97	-146.429,00	-170.280,69	-137.132,20	33.148,49
23	+ Außerordentliche Erträge					
24	- Außerordentliche Aufwendungen					
25	= Außerordentliches Ergebnis (Z. 23, 24)					
26	= Jahresergebnis (Z. 22, 25)	-127.375,97	-146.429,00	-170.280,69	-137.132,20	33.148,49
	Nachr.: Verr. Ertr. u. Aufw. Allgemeine Rücklage					
27	Verrechnete Erträge					
	bei Vermögensgegenständen					
28	Verrechnete Erträge					
	bei Finanzanlagen					
29	Verrechnete Aufwendungen					
	bei Vermögensgegenständen					
30	Verrechnete Aufwendungen					
	bei Finanzanlagen					
31	Verrechnungssaldo (Z. 27 bis 30)					

Jahresrechnungsergebnis 2016

Teilergebnishaushalt Produkt 150571000 Wirtschaftsförderung						
Gemeinde Kall						
Produktbereich 150 Wirtschaft und Tourismus						
Produktgruppe 150571 Wirtschaftsförderung						
Produkt 150571000 Wirtschaftsförderung						
Nr.	Bezeichnung	Ergebnis des Vorjahres 2015	Ansatz 2016	Fortg. Ansatz des HH-Jahres 2016	Ist-Ergebnis des HH-Jahres 2016	Saldo 2016
01	Steuern und ähnliche Abgaben					
02	+ Zuwendungen und allgemeine Umlagen	859,68			860,00	860,00
03	+ Sonstige Transfererträge					
04	+ Öffentlich-rechtliche Leistungsentgelte					
05	+ Privatrechtliche Leistungsentgelte					
06	+ Kostenerstattungen und Kostenumlagen					
07	+ Sonstige ordentliche Erträge					
08	+ Aktivierte Eigenleistungen					
09	+/- Bestandsveränderungen					
10	= Ordentliche Erträge	859,68			860,00	860,00
11	- Personalaufwendungen	-7.119,95	-8.870,00	-8.870,00	-23.342,24	-14.472,24
12	- Versorgungsaufwendungen					
13	- Aufwendungen für Sach- u. Dienstleistungen	-12.785,76	-13.000,00	-13.000,00	-3.255,65	9.744,35
14	- Bilanzielle Abschreibungen	-1.833,00			-1.832,00	-1.832,00
15	- Transferaufwendungen					
16	- Sonstige ordentliche Aufwendungen					
17	= Ordentliche Aufwendungen	-21.738,71	-21.870,00	-21.870,00	-28.429,89	-6.559,89
18	= Ordentliches Ergebnis (Z. 10, 17)	-20.879,03	-21.870,00	-21.870,00	-27.569,89	-5.699,89
19	+ Finanzerträge					
20	- Zinsen und sonstige Finanzaufwendungen					
21	= Finanzergebnis (Z. 19, 20)					
22	= Ergebnis lfd. Verwaltungstätigkeit (Z.18, 21)	-20.879,03	-21.870,00	-21.870,00	-27.569,89	-5.699,89
23	+ Außerordentliche Erträge					
24	- Außerordentliche Aufwendungen					
25	= Außerordentliches Ergebnis (Z. 23, 24)					
26	= Jahresergebnis (Z. 22, 25)	-20.879,03	-21.870,00	-21.870,00	-27.569,89	-5.699,89
	Nachr.: Verr. Ertr. u. Aufw. Allgemeine Rücklage					
27	Verrechnete Erträge					
	bei Vermögensgegenständen					
28	Verrechnete Erträge					
	bei Finanzanlagen					
29	Verrechnete Aufwendungen					
	bei Vermögensgegenständen					
30	Verrechnete Aufwendungen					

Jahresrechnungsergebnis 2016

Teilergebnishaushalt Produkt 150571000 Wirtschaftsförderung

Gemeinde Kall

Produktbereich 150 Wirtschaft und Tourismus
Produktgruppe 150571 Wirtschaftsförderung
Produkt 150571000 Wirtschaftsförderung

Nr.	Bezeichnung	Ergebnis des Vorjahres 2015	Ansatz 2016	Fortg. Ansatz des HH-Jahres 2016	Ist-Ergebnis des HH-Jahres 2016	Saldo 2016
	bei Finanzanlagen					
31	Verrechnungssaldo (Z. 27 bis 30)					

Jahresrechnungsergebnis 2016

Teilergebnishaushalt Produkt 150573001 Märkte						
Gemeinde Kall						
Produktbereich 150 Wirtschaft und Tourismus Produktgruppe 150573 Allgemeine Einrichtungen und Unternehmen Produkt 150573001 Märkte						
Nr.	Bezeichnung	Ergebnis des Vorjahres 2015	Ansatz 2016	Fortg. Ansatz des HH-Jahres 2016	Ist-Ergebnis des HH-Jahres 2016	Saldo 2016
01	Steuern und ähnliche Abgaben					
02	+ Zuwendungen und allgemeine Umlagen					
03	+ Sonstige Transfererträge					
04	+ Öffentlich-rechtliche Leistungsentgelte					
05	+ Privatrechtliche Leistungsentgelte	2.153,65	1.500,00	1.500,00	2.215,85	715,85
06	+ Kostenerstattungen und Kostenumlagen					
07	+ Sonstige ordentliche Erträge					
08	+ Aktivierte Eigenleistungen					
09	+/- Bestandsveränderungen					
10	= Ordentliche Erträge	2.153,65	1.500,00	1.500,00	2.215,85	715,85
11	- Personalaufwendungen	-1.139,26	-1.065,00	-1.065,00	-1.269,44	-204,44
12	- Versorgungsaufwendungen					
13	- Aufwendungen für Sach- u. Dienstleistungen	-418,21	-1.500,00	-1.500,00	-1.237,19	262,81
14	- Bilanzielle Abschreibungen					
15	- Transferaufwendungen					
16	- Sonstige ordentliche Aufwendungen					
17	= Ordentliche Aufwendungen	-1.557,47	-2.565,00	-2.565,00	-2.506,63	58,37
18	= Ordentliches Ergebnis (Z. 10, 17)	596,18	-1.065,00	-1.065,00	-290,78	774,22
19	+ Finanzerträge					
20	- Zinsen und sonstige Finanzaufwendungen					
21	= Finanzergebnis (Z. 19, 20)					
22	= Ergebnis lfd. Verwaltungstätigkeit (Z. 18, 21)	596,18	-1.065,00	-1.065,00	-290,78	774,22
23	+ Außerordentliche Erträge					
24	- Außerordentliche Aufwendungen					
25	= Außerordentliches Ergebnis (Z. 23, 24)					
26	= Jahresergebnis (Z. 22, 25)	596,18	-1.065,00	-1.065,00	-290,78	774,22
	Nachr.: Verr. Ertr. u. Aufw. Allgemeine Rücklage					
27	Verrechnete Erträge					
	bei Vermögensgegenständen					
28	Verrechnete Erträge					
	bei Finanzanlagen					
29	Verrechnete Aufwendungen					
	bei Vermögensgegenständen					
30	Verrechnete Aufwendungen					

Jahresrechnungsergebnis 2016

Teilergebnishaushalt Produkt 150573001 Märkte Gemeinde Kall						
Produktbereich 150 Wirtschaft und Tourismus Produktgruppe 150573 Allgemeine Einrichtungen und Unternehmen Produkt 150573001 Märkte						
Nr.	Bezeichnung	Ergebnis des Vorjahres 2015	Ansatz 2016	Fortg. Ansatz des HH-Jahres 2016	Ist-Ergebnis des HH-Jahres 2016	Saldo 2016
	bei Finanzanlagen					
31	Verrechnungssaldo (Z. 27 bis 30)					

Jahresrechnungsergebnis 2016

Teilergebnishaushalt Produkt 150573002 Sonstige öffentliche Einrichtungen						
Gemeinde Kall						
Produktbereich	150	Wirtschaft und Tourismus				
Produktgruppe	150573	Allgemeine Einrichtungen und Unternehmen				
Produkt	150573002	Sonstige öffentliche Einrichtungen				
Nr.	Bezeichnung	Ergebnis des Vorjahres 2015	Ansatz 2016	Fortg. Ansatz des HH-Jahres 2016	Ist-Ergebnis des HH-Jahres 2016	Saldo 2016
01	Steuern und ähnliche Abgaben					
02	+ Zuwendungen und allgemeine Umlagen					
03	+ Sonstige Transfererträge					
04	+ Öffentlich-rechtliche Leistungsentgelte					
05	+ Privatrechtliche Leistungsentgelte		29.500,00	29.500,00		-29.500,00
06	+ Kostenerstattungen und Kostenumlagen		500,00	500,00		-500,00
07	+ Sonstige ordentliche Erträge		50,00	50,00		-50,00
08	+ Aktivierte Eigenleistungen					
09	+/- Bestandsveränderungen					
10	= Ordentliche Erträge		30.050,00	30.050,00		-30.050,00
11	- Personalaufwendungen	-9.054,40	-8.915,00	-8.915,00	-9.270,99	-355,99
12	- Versorgungsaufwendungen					
13	- Aufwendungen für Sach- u. Dienstleistungen	-12.214,59	-41.230,00	-65.081,69	-16.068,58	49.013,11
14	- Bilanzielle Abschreibungen	-90,00			-87,00	-87,00
15	- Transferaufwendungen	-7.750,00	-7.750,00	-7.750,00	-7.344,90	405,10
16	- Sonstige ordentliche Aufwendungen					
17	= Ordentliche Aufwendungen	-29.108,99	-57.895,00	-81.746,69	-32.771,47	48.975,22
18	= Ordentliches Ergebnis (Z. 10, 17)	-29.108,99	-27.845,00	-51.696,69	-32.771,47	18.925,22
19	+ Finanzerträge					
20	- Zinsen und sonstige Finanzaufwendungen					
21	= Finanzergebnis (Z. 19, 20)					
22	= Ergebnis lfd. Verwaltungstätigkeit (Z. 18, 21)	-29.108,99	-27.845,00	-51.696,69	-32.771,47	18.925,22
23	+ Außerordentliche Erträge					
24	- Außerordentliche Aufwendungen					
25	= Außerordentliches Ergebnis (Z. 23, 24)					
26	= Jahresergebnis (Z. 22, 25)	-29.108,99	-27.845,00	-51.696,69	-32.771,47	18.925,22
	Nachr.: Verr. Ertr. u. Aufw. Allgemeine Rücklage					
27	Verrechnete Erträge					
	bei Vermögensgegenständen					
28	Verrechnete Erträge					
	bei Finanzanlagen					
29	Verrechnete Aufwendungen					
	bei Vermögensgegenständen					
30	Verrechnete Aufwendungen					

Jahresrechnungsergebnis 2016

Teilergebnishaushalt Produkt 150573002 Sonstige öffentliche Einrichtungen Gemeinde Kall						
Produktbereich 150 Wirtschaft und Tourismus Produktgruppe 150573 Allgemeine Einrichtungen und Unternehmen Produkt 150573002 Sonstige öffentliche Einrichtungen						
Nr.	Bezeichnung	Ergebnis des Vorjahres 2015	Ansatz 2016	Fortg. Ansatz des HH-Jahres 2016	Ist-Ergebnis des HH-Jahres 2016	Saldo 2016
	bei Finanzanlagen					
31	Verrechnungssaldo (Z. 27 bis 30)					

Jahresrechnungsergebnis 2016

Teilergebnishaushalt Produkt 150575000 Tourismus						
Gemeinde Kall						
Produktbereich 150 Wirtschaft und Tourismus Produktgruppe 150575 Tourismus Produkt 150575000 Tourismus						
Nr.	Bezeichnung	Ergebnis des Vorjahres 2015	Ansatz 2016	Fortg. Ansatz des HH-Jahres 2016	Ist-Ergebnis des HH-Jahres 2016	Saldo 2016
01	Steuern und ähnliche Abgaben					
02	+ Zuwendungen und allgemeine Umlagen	9.295,66	2.632,00	2.632,00	9.295,00	6.663,00
03	+ Sonstige Transfererträge					
04	+ Öffentlich-rechtliche Leistungsentgelte		50,00	50,00		-50,00
05	+ Privatrechtliche Leistungsentgelte		150,00	150,00	89,20	-60,80
06	+ Kostenerstattungen und Kostenumlagen				3.484,49	3.484,49
07	+ Sonstige ordentliche Erträge					
08	+ Aktivierte Eigenleistungen					
09	+/- Bestandsveränderungen					
10	= Ordentliche Erträge	9.295,66	2.832,00	2.832,00	12.868,69	10.036,69
11	- Personalaufwendungen	-45.933,43	-38.515,00	-38.515,00	-41.398,73	-2.883,73
12	- Versorgungsaufwendungen					
13	- Aufwendungen für Sach- u. Dienstleistungen	-26.086,68	-51.650,00	-51.650,00	-32.616,37	19.033,63
14	- Bilanzielle Abschreibungen	-12.318,00	-5.266,00	-5.266,00	-12.312,00	-7.046,00
15	- Transferaufwendungen					
16	- Sonstige ordentliche Aufwendungen	-2.941,68	-3.050,00	-3.050,00	-3.041,65	8,35
17	= Ordentliche Aufwendungen	-87.279,79	-98.481,00	-98.481,00	-89.368,75	9.112,25
18	= Ordentliches Ergebnis (Z. 10, 17)	-77.984,13	-95.649,00	-95.649,00	-76.500,06	19.148,94
19	+ Finanzerträge					
20	- Zinsen und sonstige Finanzaufwendungen					
21	= Finanzergebnis (Z. 19, 20)					
22	= Ergebnis lfd. Verwaltungstätigkeit (Z.18, 21)	-77.984,13	-95.649,00	-95.649,00	-76.500,06	19.148,94
23	+ Außerordentliche Erträge					
24	- Außerordentliche Aufwendungen					
25	= Außerordentliches Ergebnis (Z. 23, 24)					
26	= Jahresergebnis (Z. 22, 25)	-77.984,13	-95.649,00	-95.649,00	-76.500,06	19.148,94
	Nachr.: Verr. Ertr. u. Aufw. Allgemeine Rücklage					
27	Verrechnete Erträge					
	bei Vermögensgegenständen					
28	Verrechnete Erträge					
	bei Finanzanlagen					
29	Verrechnete Aufwendungen					
	bei Vermögensgegenständen					
30	Verrechnete Aufwendungen					

Jahresrechnungsergebnis 2016

Teilergebnishaushalt Produkt 150575000 Tourismus Gemeinde Kall						
Produktbereich 150 Wirtschaft und Tourismus Produktgruppe 150575 Tourismus Produkt 150575000 Tourismus						
Nr.	Bezeichnung	Ergebnis des Vorjahres 2015	Ansatz 2016	Fortg. Ansatz des HH-Jahres 2016	Ist-Ergebnis des HH-Jahres 2016	Saldo 2016
	bei Finanzanlagen					
31	Verrechnungssaldo (Z. 27 bis 30)					

Jahresrechnungsergebnis 2016

Teilergebnishaushalt Produktbereich 160 Allgemeine Finanzwirtschaft						
Gemeinde Kall						
Nr.	Bezeichnung	Ergebnis des Vorjahres 2015	Ansatz 2016	Fortg. Ansatz des HH-Jahres 2016	Ist-Ergebnis des HH-Jahres 2016	Saldo 2016
01	Steuern und ähnliche Abgaben	13.634.326,80	13.053.700,00	13.053.700,00	13.703.060,21	649.360,21
02	+ Zuwendungen und allgemeine Umlagen	1.276.523,57	2.274.280,00	2.274.280,00	2.230.390,73	-43.889,27
03	+ Sonstige Transfererträge					
04	+ Öffentlich-rechtliche Leistungsentgelte	210.387,01				
05	+ Privatrechtliche Leistungsentgelte					
06	+ Kostenerstattungen und Kostenumlagen					
07	+ Sonstige ordentliche Erträge	272.753,50	25.000,00	25.000,00	53.472,20	28.472,20
08	+ Aktivierte Eigenleistungen					
09	+/- Bestandsveränderungen					
10	= Ordentliche Erträge	15.393.990,88	15.352.980,00	15.352.980,00	15.986.923,14	633.943,14
11	- Personalaufwendungen					
12	- Versorgungsaufwendungen					
13	- Aufwendungen für Sach- u. Dienstleistungen					
14	- Bilanzielle Abschreibungen					
15	- Transferaufwendungen	-7.957.145,79	-7.780.175,00	-7.780.175,00	-7.989.772,96	-209.597,96
16	- Sonstige ordentliche Aufwendungen	-1.482,76			-19.309,31	-19.309,31
17	= Ordentliche Aufwendungen	-7.958.628,55	-7.780.175,00	-7.780.175,00	-8.009.082,27	-228.907,27
18	= Ordentliches Ergebnis (Z. 10, 17)	7.435.362,33	7.572.805,00	7.572.805,00	7.977.840,87	405.035,87
19	+ Finanzerträge	1.003,85	3.300,00	3.300,00	13,68	-3.286,32
20	- Zinsen und sonstige Finanzaufwendungen	-666.090,75	-664.300,00	-664.300,00	-628.410,76	35.889,24
21	= Finanzergebnis (Z. 19, 20)	-665.086,90	-661.000,00	-661.000,00	-628.397,08	32.602,92
22	= Ergebnis lfd. Verwaltungstätigkeit (Z.18, 21)	6.770.275,43	6.911.805,00	6.911.805,00	7.349.443,79	437.638,79
23	+ Außerordentliche Erträge					
24	- Außerordentliche Aufwendungen					
25	= Außerordentliches Ergebnis (Z. 23, 24)					
26	= Jahresergebnis (Z. 22, 25)	6.770.275,43	6.911.805,00	6.911.805,00	7.349.443,79	437.638,79
	Nachr.: Verr. Ertr. u. Aufw. Allgemeine Rücklage					
27	Verrechnete Erträge					
	bei Vermögensgegenständen					
28	Verrechnete Erträge					
	bei Finanzanlagen					
29	Verrechnete Aufwendungen					
	bei Vermögensgegenständen					
30	Verrechnete Aufwendungen					
	bei Finanzanlagen					
31	Verrechnungssaldo (Z. 27 bis 30)					

Jahresrechnungsergebnis 2016

Teilergebnishaushalt Produkt 160611000 Steuern, allgemeine Zuweisungen und allg. Umlagen

Gemeinde Kall

Produktbereich 160 Allgemeine Finanzwirtschaft
Produktgruppe 160611 Steuern, allgemeine Zuweisungen und allg. Umlagen
Produkt 160611000 Steuern, allgemeine Zuweisungen und allg. Umlagen

Nr.	Bezeichnung	Ergebnis des Vorjahres 2015	Ansatz 2016	Fortg. Ansatz des HH-Jahres 2016	Ist-Ergebnis des HH-Jahres 2016	Saldo 2016
01	Steuern und ähnliche Abgaben	13.634.326,80	13.053.700,00	13.053.700,00	13.703.060,21	649.360,21
02	+ Zuwendungen und allgemeine Umlagen	1.276.523,57	2.274.280,00	2.274.280,00	2.230.390,73	-43.889,27
03	+ Sonstige Transfererträge					
04	+ Öffentlich-rechtliche Leistungsentgelte	210.387,01				
05	+ Privatrechtliche Leistungsentgelte					
06	+ Kostenerstattungen und Kostenumlagen					
07	+ Sonstige ordentliche Erträge	272.753,50	25.000,00	25.000,00	53.462,00	28.462,00
08	+ Aktivierte Eigenleistungen					
09	+/- Bestandsveränderungen					
10	= Ordentliche Erträge	15.393.990,88	15.352.980,00	15.352.980,00	15.986.912,94	633.932,94
11	- Personalaufwendungen					
12	- Versorgungsaufwendungen					
13	- Aufwendungen für Sach- u. Dienstleistungen					
14	- Bilanzielle Abschreibungen					
15	- Transferaufwendungen	-7.957.145,79	-7.780.175,00	-7.780.175,00	-7.989.772,96	-209.597,96
16	- Sonstige ordentliche Aufwendungen	-1.482,76			-19.309,31	-19.309,31
17	= Ordentliche Aufwendungen	-7.958.628,55	-7.780.175,00	-7.780.175,00	-8.009.082,27	-228.907,27
18	= Ordentliches Ergebnis (Z. 10, 17)	7.435.362,33	7.572.805,00	7.572.805,00	7.977.830,67	405.025,67
19	+ Finanzerträge					
20	- Zinsen und sonstige Finanzaufwendungen	-7.020,50	-5.000,00	-5.000,00	-19.087,00	-14.087,00
21	= Finanzergebnis (Z. 19, 20)	-7.020,50	-5.000,00	-5.000,00	-19.087,00	-14.087,00
22	= Ergebnis lfd. Verwaltungstätigkeit (Z.18, 21)	7.428.341,83	7.567.805,00	7.567.805,00	7.958.743,67	390.938,67
23	+ Außerordentliche Erträge					
24	- Außerordentliche Aufwendungen					
25	= Außerordentliches Ergebnis (Z. 23, 24)					
26	= Jahresergebnis (Z. 22, 25)	7.428.341,83	7.567.805,00	7.567.805,00	7.958.743,67	390.938,67
	Nachr.: Verr. Ertr. u. Aufw. Allgemeine Rücklage					
27	Verrechnete Erträge					
	bei Vermögensgegenständen					
28	Verrechnete Erträge					
	bei Finanzanlagen					
29	Verrechnete Aufwendungen					
	bei Vermögensgegenständen					
30	Verrechnete Aufwendungen					

Jahresrechnungsergebnis 2016

Teilergebnishaushalt Produkt 160611000 Steuern, allgemeine Zuweisungen und allg. Umlagen

Gemeinde Kall

Produktbereich	160	Allgemeine Finanzwirtschaft
Produktgruppe	160611	Steuern, allgemeine Zuweisungen und allg. Umlagen
Produkt	160611000	Steuern, allgemeine Zuweisungen und allg. Umlagen

Nr.	Bezeichnung	Ergebnis des Vorjahres 2015	Ansatz 2016	Fortg. Ansatz des HH-Jahres 2016	Ist-Ergebnis des HH-Jahres 2016	Saldo 2016
	bei Finanzanlagen					
31	Verrechnungssaldo (Z. 27 bis 30)					

Jahresrechnungsergebnis 2016

Teilergebnishaushalt Produkt 160612000 Sonstige allgemeine Finanzwirtschaft

Gemeinde Kall

Produktbereich 160 Allgemeine Finanzwirtschaft
Produktgruppe 160612 Sonstige allgemeine Finanzwirtschaft
Produkt 160612000 Sonstige allgemeine Finanzwirtschaft

Nr.	Bezeichnung	Ergebnis des Vorjahres 2015	Ansatz 2016	Fortg. Ansatz des HH-Jahres 2016	Ist-Ergebnis des HH-Jahres 2016	Saldo 2016
01	Steuern und ähnliche Abgaben					
02	+ Zuwendungen und allgemeine Umlagen					
03	+ Sonstige Transfererträge					
04	+ Öffentlich-rechtliche Leistungsentgelte					
05	+ Privatrechtliche Leistungsentgelte					
06	+ Kostenerstattungen und Kostenumlagen					
07	+ Sonstige ordentliche Erträge					
08	+ Aktivierte Eigenleistungen					
09	+/- Bestandsveränderungen					
10	= Ordentliche Erträge					
11	- Personalaufwendungen					
12	- Versorgungsaufwendungen					
13	- Aufwendungen für Sach- u. Dienstleistungen					
14	- Bilanzielle Abschreibungen					
15	- Transferaufwendungen					
16	- Sonstige ordentliche Aufwendungen					
17	= Ordentliche Aufwendungen					
18	= Ordentliches Ergebnis (Z. 10, 17)					
19	+ Finanzerträge					
20	- Zinsen und sonstige Finanzaufwendungen					
21	= Finanzergebnis (Z. 19, 20)					
22	= Ergebnis lfd. Verwaltungstätigkeit (Z.18, 21)					
23	+ Außerordentliche Erträge					
24	- Außerordentliche Aufwendungen					
25	= Außerordentliches Ergebnis (Z. 23, 24)					
26	= Jahresergebnis (Z. 22, 25)					
	Nachr.: Verr. Ertr. u. Aufw. Allgemeine Rücklage					
27	Verrechnete Erträge					
	bei Vermögensgegenständen					
28	Verrechnete Erträge					
	bei Finanzanlagen					
29	Verrechnete Aufwendungen					
	bei Vermögensgegenständen					
30	Verrechnete Aufwendungen					

Jahresrechnungsergebnis 2016

Teilergebnishaushalt Produkt 160612000 Sonstige allgemeine Finanzwirtschaft Gemeinde Kall						
Produktbereich 160 Allgemeine Finanzwirtschaft Produktgruppe 160612 Sonstige allgemeine Finanzwirtschaft Produkt 160612000 Sonstige allgemeine Finanzwirtschaft						
Nr.	Bezeichnung	Ergebnis des Vorjahres 2015	Ansatz 2016	Fortg. Ansatz des HH-Jahres 2016	Ist-Ergebnis des HH-Jahres 2016	Saldo 2016
	bei Finanzanlagen					
31	Verrechnungssaldo (Z. 27 bis 30)					

Jahresrechnungsergebnis 2016

Teilergebnishaushalt Produkt 160612001 Zinsen						
Gemeinde Kall						
Produktbereich 160 Allgemeine Finanzwirtschaft Produktgruppe 160612 Sonstige allgemeine Finanzwirtschaft Produkt 160612001 Zinsen						
Nr.	Bezeichnung	Ergebnis des Vorjahres 2015	Ansatz 2016	Fortg. Ansatz des HH-Jahres 2016	Ist-Ergebnis des HH-Jahres 2016	Saldo 2016
01	Steuern und ähnliche Abgaben					
02	+ Zuwendungen und allgemeine Umlagen					
03	+ Sonstige Transfererträge					
04	+ Öffentlich-rechtliche Leistungsentgelte					
05	+ Privatrechtliche Leistungsentgelte					
06	+ Kostenerstattungen und Kostenumlagen					
07	+ Sonstige ordentliche Erträge				10,20	10,20
08	+ Aktivierte Eigenleistungen					
09	+/- Bestandsveränderungen					
10	= Ordentliche Erträge				10,20	10,20
11	- Personalaufwendungen					
12	- Versorgungsaufwendungen					
13	- Aufwendungen für Sach- u. Dienstleistungen					
14	- Bilanzielle Abschreibungen					
15	- Transferaufwendungen					
16	- Sonstige ordentliche Aufwendungen					
17	= Ordentliche Aufwendungen					
18	= Ordentliches Ergebnis (Z. 10, 17)				10,20	10,20
19	+ Finanzerträge	1.003,85	3.300,00	3.300,00	13,68	-3.286,32
20	- Zinsen und sonstige Finanzaufwendungen	-659.070,25	-659.300,00	-659.300,00	-609.323,76	49.976,24
21	= Finanzergebnis (Z. 19, 20)	-658.066,40	-656.000,00	-656.000,00	-609.310,08	46.689,92
22	= Ergebnis lfd. Verwaltungstätigkeit (Z.18, 21)	-658.066,40	-656.000,00	-656.000,00	-609.299,88	46.700,12
23	+ Außerordentliche Erträge					
24	- Außerordentliche Aufwendungen					
25	= Außerordentliches Ergebnis (Z. 23, 24)					
26	= Jahresergebnis (Z. 22, 25)	-658.066,40	-656.000,00	-656.000,00	-609.299,88	46.700,12
	Nachr.: Verr. Ertr. u. Aufw. Allgemeine Rücklage					
27	Verrechnete Erträge					
	bei Vermögensgegenständen					
28	Verrechnete Erträge					
	bei Finanzanlagen					
29	Verrechnete Aufwendungen					
	bei Vermögensgegenständen					
30	Verrechnete Aufwendungen					

Jahresrechnungsergebnis 2016

Teilergebnishaushalt Produkt 160612001 Zinsen

Gemeinde Kall

Produktbereich 160 Allgemeine Finanzwirtschaft
Produktgruppe 160612 Sonstige allgemeine Finanzwirtschaft
Produkt 160612001 Zinsen

Nr.	Bezeichnung	Ergebnis des Vorjahres 2015	Ansatz 2016	Fortg. Ansatz des HH-Jahres 2016	Ist-Ergebnis des HH-Jahres 2016	Saldo 2016
	bei Finanzanlagen					
31	Verrechnungssaldo (Z. 27 bis 30)					

Jahresrechnungsergebnis 2016

Teilergebnishaushalt Produkt 160612002 Kredite für Investitionen						
Gemeinde Kall						
Produktbereich	160	Allgemeine Finanzwirtschaft				
Produktgruppe	160612	Sonstige allgemeine Finanzwirtschaft				
Produkt	160612002	Kredite für Investitionen				
Nr.	Bezeichnung	Ergebnis des Vorjahres 2015	Ansatz 2016	Fortg. Ansatz des HH-Jahres 2016	Ist-Ergebnis des HH-Jahres 2016	Saldo 2016
01	Steuern und ähnliche Abgaben					
02	+ Zuwendungen und allgemeine Umlagen					
03	+ Sonstige Transfererträge					
04	+ Öffentlich-rechtliche Leistungsentgelte					
05	+ Privatrechtliche Leistungsentgelte					
06	+ Kostenerstattungen und Kostenumlagen					
07	+ Sonstige ordentliche Erträge					
08	+ Aktivierte Eigenleistungen					
09	+/- Bestandsveränderungen					
10	= Ordentliche Erträge					
11	- Personalaufwendungen					
12	- Versorgungsaufwendungen					
13	- Aufwendungen für Sach- u. Dienstleistungen					
14	- Bilanzielle Abschreibungen					
15	- Transferaufwendungen					
16	- Sonstige ordentliche Aufwendungen					
17	= Ordentliche Aufwendungen					
18	= Ordentliches Ergebnis (Z. 10, 17)					
19	+ Finanzerträge					
20	- Zinsen und sonstige Finanzaufwendungen					
21	= Finanzergebnis (Z. 19, 20)					
22	= Ergebnis lfd. Verwaltungstätigkeit (Z.18, 21)					
23	+ Außerordentliche Erträge					
24	- Außerordentliche Aufwendungen					
25	= Außerordentliches Ergebnis (Z. 23, 24)					
26	= Jahresergebnis (Z. 22, 25)					
	Nachr.: Verr. Ertr. u. Aufw. Allgemeine Rücklage					
27	Verrechnete Erträge					
	bei Vermögensgegenständen					
28	Verrechnete Erträge					
	bei Finanzanlagen					
29	Verrechnete Aufwendungen					
	bei Vermögensgegenständen					
30	Verrechnete Aufwendungen					

Jahresrechnungsergebnis 2016

Teilergebnishaushalt Produkt 160612002 Kredite für Investitionen Gemeinde Kall						
Produktbereich 160 Allgemeine Finanzwirtschaft Produktgruppe 160612 Sonstige allgemeine Finanzwirtschaft Produkt 160612002 Kredite für Investitionen						
Nr.	Bezeichnung	Ergebnis des Vorjahres 2015	Ansatz 2016	Fortg. Ansatz des HH-Jahres 2016	Ist-Ergebnis des HH-Jahres 2016	Saldo 2016
	bei Finanzanlagen					
31	Verrechnungssaldo (Z. 27 bis 30)					

Jahresrechnungsergebnis 2016

Teilergebnishaushalt Produkt 160612003 Kredite für Umschuldungen

Gemeinde Kall

Produktbereich 160 Allgemeine Finanzwirtschaft
Produktgruppe 160612 Sonstige allgemeine Finanzwirtschaft
Produkt 160612003 Kredite für Umschuldungen

Nr.	Bezeichnung	Ergebnis des Vorjahres 2015	Ansatz 2016	Fortg. Ansatz des HH-Jahres 2016	Ist-Ergebnis des HH-Jahres 2016	Saldo 2016
01	Steuern und ähnliche Abgaben					
02	+ Zuwendungen und allgemeine Umlagen					
03	+ Sonstige Transfererträge					
04	+ Öffentlich-rechtliche Leistungsentgelte					
05	+ Privatrechtliche Leistungsentgelte					
06	+ Kostenerstattungen und Kostenumlagen					
07	+ Sonstige ordentliche Erträge					
08	+ Aktivierte Eigenleistungen					
09	+/- Bestandsveränderungen					
10	= Ordentliche Erträge					
11	- Personalaufwendungen					
12	- Versorgungsaufwendungen					
13	- Aufwendungen für Sach- u. Dienstleistungen					
14	- Bilanzielle Abschreibungen					
15	- Transferaufwendungen					
16	- Sonstige ordentliche Aufwendungen					
17	= Ordentliche Aufwendungen					
18	= Ordentliches Ergebnis (Z. 10, 17)					
19	+ Finanzerträge					
20	- Zinsen und sonstige Finanzaufwendungen					
21	= Finanzergebnis (Z. 19, 20)					
22	= Ergebnis lfd. Verwaltungstätigkeit (Z.18, 21)					
23	+ Außerordentliche Erträge					
24	- Außerordentliche Aufwendungen					
25	= Außerordentliches Ergebnis (Z. 23, 24)					
26	= Jahresergebnis (Z. 22, 25)					
	Nachr.: Verr. Ertr. u. Aufw. Allgemeine Rücklage					
27	Verrechnete Erträge					
	bei Vermögensgegenständen					
28	Verrechnete Erträge					
	bei Finanzanlagen					
29	Verrechnete Aufwendungen					
	bei Vermögensgegenständen					
30	Verrechnete Aufwendungen					

Jahresrechnungsergebnis 2016

Teilergebnishaushalt Produkt 160612003 Kredite für Umschuldungen Gemeinde Kall						
Produktbereich 160 Allgemeine Finanzwirtschaft Produktgruppe 160612 Sonstige allgemeine Finanzwirtschaft Produkt 160612003 Kredite für Umschuldungen						
Nr.	Bezeichnung	Ergebnis des Vorjahres 2015	Ansatz 2016	Fortg. Ansatz des HH-Jahres 2016	Ist-Ergebnis des HH-Jahres 2016	Saldo 2016
	bei Finanzanlagen					
31	Verrechnungssaldo (Z. 27 bis 30)					

Teilfinanzrechnung

Finanzrechnung 2016

Gesamtfinanzhaushalt						
Gemeinde Kall						
Nr.	Bezeichnung	Ergebnis des Vorjahres 2015	Ansatz 2016	Fortg. Ansatz des HH-Jahres 2016	Ist-Ergebnis des HH-Jahres 2016	Saldo 2016
01	Steuern und ähnliche Abgaben	13.684.955,16	13.053.700,00	13.053.700,00	13.701.830,57	648.130,57
02	+ Zuwendungen und allgemeine Umlagen	3.579.258,56	3.936.220,00	3.936.220,00	4.122.956,74	186.736,74
03	+ Sonstige Transfereinzahlungen					
04	+ Öffentlich-rechtliche Leistungsentgelte	4.627.399,11	4.891.350,00	4.891.350,00	4.251.227,40	-640.122,60
05	+ Privatrechtliche Leistungsentgelte	605.248,63	678.876,00	678.876,00	561.970,86	-116.905,14
06	+ Kostenerstattungen, Kostenumlagen	827.475,74	2.186.070,00	2.186.070,00	1.805.879,94	-380.190,06
07	+ Sonstige Einzahlungen	643.102,32	414.120,00	414.120,00	511.670,90	97.550,90
08	+ Zinsen und sonstige Finanzeinzahlungen	2.004,37	3.300,00	3.300,00	83.274,68	79.974,68
09	= Einz. aus lfd. Verwaltungstätigkeit	23.969.443,89	25.163.636,00	25.163.636,00	25.038.811,09	-124.824,91
10	- Personalauszahlungen	-5.282.606,83	-5.370.125,00	-5.370.125,00	-5.304.113,15	66.011,85
11	- Versorgungsauszahlungen	-723.414,22	-651.000,00	-651.000,00	-696.930,67	-45.930,67
12	- Ausz. für Sach- und Dienstleistungen	-3.033.012,64	-4.390.554,00	-4.766.689,93	-3.179.578,00	1.587.111,93
13	- Zinsen und sonstige Finanzauszahlungen	-661.528,65	-664.300,00	-664.300,00	-641.283,19	23.016,81
14	- Transferausszahlungen	-11.272.807,44	-12.423.395,00	-12.423.395,00	-12.434.699,92	-11.304,92
15	- Sonstige Auszahlungen	-586.720,42	-636.000,00	-646.769,85	-631.886,52	14.883,33
16	= Ausz. aus lfd. Verwaltungstätigkeit	-21.560.090,20	-24.135.374,00	-24.522.279,78	-22.888.491,45	1.633.788,33
17	= Saldo aus lfd. Verwaltungstätigkeit (Z. 9, 16)	2.409.353,69	1.028.262,00	641.356,22	2.150.319,64	1.508.963,42
18	+ Zuwendungen für Investitionsmaßnahmen	1.741.646,37	4.725.962,06	4.725.962,06	1.146.270,87	-3.579.691,19
19	+ Einz. aus der Veräußerung von Sachanlagen	123.884,49	90.500,00	90.500,00	190.501,75	100.001,75
20	+ Einz. aus der Veräußerung von Finanzanlagen					
21	+ Einz. aus Beiträgen u.ä. Entgelten	144.260,15	1.807.000,00	1.807.000,00	122.307,77	-1.684.692,23
22	+ Sonstige Investitionseinzahlungen					
23	= Einzahlungen aus Investitionstätigkeit	2.009.791,01	6.623.462,06	6.623.462,06	1.459.080,39	-5.164.381,67
24	- Ausz. für d. Erwerb v. Grundstücken u. Gebäuden	-462.547,50	-1.250.000,00	-1.250.000,00	-1.433.574,41	-183.574,41
25	- Ausz. für Baumaßnahmen	-3.201.551,89	-6.437.100,00	-17.068.723,38	-3.131.780,65	13.936.942,73
26	- Ausz. für d. Erwerb v. bew. Anlagevermögen	-269.209,06	-539.300,00	-741.754,91	-288.287,37	453.467,54
27	- Ausz. für d. Erwerb v. Finanzanlagen	-2.161.813,04				
28	- Ausz. von aktivierbaren Zuwendungen					
29	- Sonstige Investitionsauszahlungen					
30	= Auszahlungen aus Investitionstätigkeit	-6.095.121,49	-8.226.400,00	-19.060.478,29	-4.853.642,43	14.206.835,86
31	= Saldo aus Investitionstätigkeit (Z. 23, 30)	-4.085.330,48	-1.602.937,94	-12.437.016,23	-3.394.562,04	9.042.454,19
32	= Finanzmittelüberschuss/ -fehlbetrag (Z. 17, 31)	-1.675.976,79	-574.675,94	-11.795.660,01	-1.244.242,40	10.551.417,61
33	+ Aufnahme und Rückflüsse von Darlehen	6.800.000,00	4.237.938,00	12.200.019,63	4.621.000,00	-7.579.019,63
34	- Tilgung und Gewährung von Darlehen	-5.363.416,91	-3.190.800,00	-3.190.800,00	-5.177.651,31	-1.986.851,31
35	= Saldo aus Finanzierungstätigkeit	1.436.583,09	1.047.138,00	9.009.219,63	-556.651,31	-9.565.870,94
36	= Änderung Bestand eigene Finanzmittel (Z. 32, 35)	-239.393,70	472.462,06	-2.786.440,38	-1.800.893,71	985.546,67

Finanzrechnung 2016

Gesamtfinanzhaushalt						
Gemeinde Kall						
Nr.	Bezeichnung	Ergebnis des Vorjahres 2015	Ansatz 2016	Fortg. Ansatz des HH-Jahres 2016	Ist-Ergebnis des HH-Jahres 2016	Saldo 2016
37	+ Anfangsbestand an Finanzmitteln	7.670.388,54	-3.414.299,82	-28.328.592,94	7.081.166,97	35.409.759,91
38	+ Bestand an fremden Finanzmitteln	-349.827,87			-576.747,77	-576.747,77
39	= Liquide Mittel (Z. 36, 37, 38)	7.081.166,97	-2.941.837,76	-31.115.033,32	4.703.525,49	35.818.558,81

Finanzrechnung 2016

Teilfinanzhaushalt Produktbereich 010 Innere Verwaltung						
Gemeinde Kall						
Produktbereich 010		Innere Verwaltung				
Nr.	Bezeichnung	Ergebnis des Vorjahres 2015	Ansatz 2016	Fortg. Ansatz des HH-Jahres 2016	Ist-Ergebnis des HH-Jahres 2016	Saldo 2016
01	Steuern und ähnliche Abgaben	-2.055,13			3.289,08	3.289,08
02	+ Zuwendungen und allgemeine Umlagen	1.183,00				
03	+ Sonstige Transfereinzahlungen					
04	+ Öffentlich-rechtliche Leistungsentgelte					
05	+ Privatrechtliche Leistungsentgelte	283.203,65	315.426,00	315.426,00	313.521,07	-1.904,93
06	+ Kostenerstattungen, Kostenumlagen	6.857,52	23.156,00	23.156,00	8.721,32	-14.434,68
07	+ Sonstige Einzahlungen	52.396,45	40.100,00	40.100,00	54.588,70	14.488,70
08	+ Zinsen und sonstige Finanzeinzahlungen					
09	= Einz. aus lfd. Verwaltungstätigkeit	341.585,49	378.682,00	378.682,00	380.120,17	1.438,17
10	- Personalauszahlungen	-1.262.731,15	-1.346.700,00	-1.346.700,00	-1.265.138,20	81.561,80
11	- Versorgungsauszahlungen	-723.414,22	-651.000,00	-651.000,00	-696.930,67	-45.930,67
12	- Ausz. für Sach- und Dienstleistungen	-352.910,60	-354.710,00	-354.710,00	-299.894,72	54.815,28
13	- Zinsen und sonstige Finanzauszahlungen					
14	- Transferauszahlungen	-215.106,19	-222.250,00	-222.250,00	-199.523,60	22.726,40
15	- Sonstige Auszahlungen	-324.177,45	-353.570,00	-353.570,00	-396.041,86	-42.471,86
16	= Ausz. aus lfd. Verwaltungstätigkeit	-2.878.339,61	-2.928.230,00	-2.928.230,00	-2.857.529,05	70.700,95
17	= Saldo aus lfd. Verwaltungstätigkeit (Z. 9, 16)	-2.536.754,12	-2.549.548,00	-2.549.548,00	-2.477.408,88	72.139,12
18	+ Zuwendungen für Investitionsmaßnahmen	319,00	91.250,00	91.250,00	23.275,91	-67.974,09
19	+ Einz. aus der Veräußerung von Sachanlagen	78.823,32	25.500,00	25.500,00	184.495,75	158.995,75
20	+ Einz. aus der Veräußerung von Finanzanlagen					
21	+ Einz. aus Beiträgen u.ä. Entgelten	-323,50				
22	+ Sonstige Investitionseinzahlungen					
23	= Einzahlungen aus Investitionstätigkeit	78.818,82	116.750,00	116.750,00	207.771,66	91.021,66
24	- Ausz. für d. Erwerb v. Grundstücken u. Gebäuden	-461.022,13	-1.250.000,00	-1.250.000,00	-893.152,12	356.847,88
25	- Ausz. für Baumaßnahmen	-51.485,97	-547.000,00	-687.000,00	-200.816,61	486.183,39
26	- Ausz. für d. Erwerb v. bew. Anlagevermögen	-77.357,18	-103.550,00	-179.406,24	-114.688,79	64.717,45
27	- Ausz. für d. Erwerb v. Finanzanlagen					
28	- Ausz. von aktivierbaren Zuwendungen					
29	- Sonstige Investitionsauszahlungen					
30	= Auszahlungen aus Investitionstätigkeit	-589.865,28	-1.900.550,00	-2.116.406,24	-1.208.657,52	907.748,72
31	= Saldo aus Investitionstätigkeit (Z. 23, 30)	-511.046,46	-1.783.800,00	-1.999.656,24	-1.000.885,86	998.770,38

Finanzrechnung 2016

Teilfinanzhaushalt Produkt 010111001 Gemeindeorgane						
Gemeinde Kall						
Produktbereich	010	Innere Verwaltung				
Produktgruppe	010111	Verwaltungssteuerung- und Service				
Produkt	010111001	Gemeindeorgane				
Nr.	Bezeichnung	Ergebnis des Vorjahres 2015	Ansatz 2016	Fortg. Ansatz des HH-Jahres 2016	Ist-Ergebnis des HH-Jahres 2016	Saldo 2016
01	Steuern und ähnliche Abgaben					
02	+ Zuwendungen und allgemeine Umlagen					
03	+ Sonstige Transfereinzahlungen					
04	+ Öffentlich-rechtliche Leistungsentgelte					
05	+ Privatrechtliche Leistungsentgelte	-812,12				
06	+ Kostenerstattungen, Kostenumlagen		200,00	200,00		-200,00
07	+ Sonstige Einzahlungen					
08	+ Zinsen und sonstige Finanzeinzahlungen					
09	= Einz. aus lfd. Verwaltungstätigkeit	-812,12	200,00	200,00		-200,00
10	- Personalauszahlungen	-112.515,09	-109.500,00	-109.500,00	-128.693,88	-19.193,88
11	- Versorgungsauszahlungen					
12	- Ausz. für Sach- und Dienstleistungen	-9.857,12	-13.430,00	-13.430,00	-10.668,16	2.761,84
13	- Zinsen und sonstige Finanzauszahlungen					
14	- Transferausszahlungen					
15	- Sonstige Auszahlungen	-131.874,56	-151.040,00	-151.040,00	-139.792,46	11.247,54
16	= Ausz. aus lfd. Verwaltungstätigkeit	-254.246,77	-273.970,00	-273.970,00	-279.154,50	-5.184,50
17	= Saldo aus lfd. Verwaltungstätigkeit (Z. 9, 16)	-255.058,89	-273.770,00	-273.770,00	-279.154,50	-5.384,50
18	+ Zuwendungen für Investitionsmaßnahmen					
19	+ Einz. aus der Veräußerung von Sachanlagen					
20	+ Einz. aus der Veräußerung von Finanzanlagen					
21	+ Einz. aus Beiträgen u.ä. Entgelten					
22	+ Sonstige Investitionseinzahlungen					
23	= Einzahlungen aus Investitionstätigkeit					
24	- Ausz. für d. Erwerb v. Grundstücken u. Gebäuden					
25	- Ausz. für Baumaßnahmen					
26	- Ausz. für d. Erwerb v. bew. Anlagevermögen					
27	- Ausz. für d. Erwerb v. Finanzanlagen					
28	- Ausz. von aktivierbaren Zuwendungen					
29	- Sonstige Investitionsauszahlungen					
30	= Auszahlungen aus Investitionstätigkeit					
31	= Saldo aus Investitionstätigkeit (Z. 23, 30)					

Finanzrechnung 2016

Teilfinanzhaushalt Produkt 010111002 Fraktionen

Gemeinde Kall

Produktbereich 010 Innere Verwaltung
Produktgruppe 010111 Verwaltungssteuerung- und Service
Produkt 010111002 Fraktionen

Nr.	Bezeichnung	Ergebnis des Vorjahres 2015	Ansatz 2016	Fortg. Ansatz des HH-Jahres 2016	Ist-Ergebnis des HH-Jahres 2016	Saldo 2016
01	Steuern und ähnliche Abgaben					
02	+ Zuwendungen und allgemeine Umlagen					
03	+ Sonstige Transfereinzahlungen					
04	+ Öffentlich-rechtliche Leistungsentgelte					
05	+ Privatrechtliche Leistungsentgelte					
06	+ Kostenerstattungen, Kostenumlagen					
07	+ Sonstige Einzahlungen					
08	+ Zinsen und sonstige Finanzeinzahlungen					
09	= Einz. aus lfd. Verwaltungstätigkeit					
10	- Personalauszahlungen					
11	- Versorgungsauszahlungen					
12	- Ausz. für Sach- und Dienstleistungen					
13	- Zinsen und sonstige Finanzauszahlungen					
14	- Transferausszahlungen					
15	- Sonstige Auszahlungen	-3.794,97	-3.900,00	-3.900,00	-3.894,00	6,00
16	= Ausz. aus lfd. Verwaltungstätigkeit	-3.794,97	-3.900,00	-3.900,00	-3.894,00	6,00
17	= Saldo aus lfd. Verwaltungstätigkeit (Z. 9, 16)	-3.794,97	-3.900,00	-3.900,00	-3.894,00	6,00
18	+ Zuwendungen für Investitionsmaßnahmen					
19	+ Einz. aus der Veräußerung von Sachanlagen					
20	+ Einz. aus der Veräußerung von Finanzanlagen					
21	+ Einz. aus Beiträgen u.ä. Entgelten					
22	+ Sonstige Investitionseinzahlungen					
23	= Einzahlungen aus Investitionstätigkeit					
24	- Ausz. für d. Erwerb v. Grundstücken u. Gebäuden					
25	- Ausz. für Baumaßnahmen					
26	- Ausz. für d. Erwerb v. bew. Anlagevermögen					
27	- Ausz. für d. Erwerb v. Finanzanlagen					
28	- Ausz. von aktivierbaren Zuwendungen					
29	- Sonstige Investitionsauszahlungen					
30	= Auszahlungen aus Investitionstätigkeit					
31	= Saldo aus Investitionstätigkeit (Z. 23, 30)					

Finanzrechnung 2016

Teilfinanzhaushalt Produkt 010111004 Gemeindepartnerschaften						
Gemeinde Kall						
Produktbereich 010 Innere Verwaltung						
Produktgruppe 010111 Verwaltungssteuerung- und Service						
Produkt 010111004 Gemeindepartnerschaften						
Nr.	Bezeichnung	Ergebnis des Vorjahres 2015	Ansatz 2016	Fortg. Ansatz des HH-Jahres 2016	Ist-Ergebnis des HH-Jahres 2016	Saldo 2016
01	Steuern und ähnliche Abgaben					
02	+ Zuwendungen und allgemeine Umlagen					
03	+ Sonstige Transfereinzahlungen					
04	+ Öffentlich-rechtliche Leistungsentgelte					
05	+ Privatrechtliche Leistungsentgelte					
06	+ Kostenerstattungen, Kostenumlagen					
07	+ Sonstige Einzahlungen					
08	+ Zinsen und sonstige Finanzeinzahlungen					
09	= Einz. aus lfd. Verwaltungstätigkeit					
10	- Personalauszahlungen					
11	- Versorgungsauszahlungen					
12	- Ausz. für Sach- und Dienstleistungen		-500,00	-500,00		500,00
13	- Zinsen und sonstige Finanzauszahlungen					
14	- Transferausszahlungen					
15	- Sonstige Auszahlungen					
16	= Ausz. aus lfd. Verwaltungstätigkeit		-500,00	-500,00		500,00
17	= Saldo aus lfd. Verwaltungstätigkeit (Z. 9, 16)		-500,00	-500,00		500,00
18	+ Zuwendungen für Investitionsmaßnahmen					
19	+ Einz. aus der Veräußerung von Sachanlagen					
20	+ Einz. aus der Veräußerung von Finanzanlagen					
21	+ Einz. aus Beiträgen u.ä. Entgelten					
22	+ Sonstige Investitionseinzahlungen					
23	= Einzahlungen aus Investitionstätigkeit					
24	- Ausz. für d. Erwerb v. Grundstücken u. Gebäuden					
25	- Ausz. für Baumaßnahmen					
26	- Ausz. für d. Erwerb v. bew. Anlagevermögen					
27	- Ausz. für d. Erwerb v. Finanzanlagen					
28	- Ausz. von aktivierbaren Zuwendungen					
29	- Sonstige Investitionsauszahlungen					
30	= Auszahlungen aus Investitionstätigkeit					
31	= Saldo aus Investitionstätigkeit (Z. 23, 30)					

Finanzrechnung 2016

Teilfinanzhaushalt Produkt 010111005 Prüfungsangelegenheiten

Gemeinde Kall

Produktbereich 010 Innere Verwaltung
Produktgruppe 010111 Verwaltungssteuerung- und Service
Produkt 010111005 Prüfungsangelegenheiten

Nr.	Bezeichnung	Ergebnis des Vorjahres 2015	Ansatz 2016	Fortg. Ansatz des HH-Jahres 2016	Ist-Ergebnis des HH-Jahres 2016	Saldo 2016
01	Steuern und ähnliche Abgaben					
02	+ Zuwendungen und allgemeine Umlagen					
03	+ Sonstige Transfereinzahlungen					
04	+ Öffentlich-rechtliche Leistungsentgelte					
05	+ Privatrechtliche Leistungsentgelte					
06	+ Kostenerstattungen, Kostenumlagen					
07	+ Sonstige Einzahlungen					
08	+ Zinsen und sonstige Finanzeinzahlungen					
09	= Einz. aus lfd. Verwaltungstätigkeit					
10	- Personalauszahlungen					
11	- Versorgungsauszahlungen					
12	- Ausz. für Sach- und Dienstleistungen	-85.687,16				
13	- Zinsen und sonstige Finanzauszahlungen					
14	- Transferausszahlungen					
15	- Sonstige Auszahlungen	-17.256,81	-3.000,00	-3.000,00	-38.230,69	-35.230,69
16	= Ausz. aus lfd. Verwaltungstätigkeit	-102.943,97	-3.000,00	-3.000,00	-38.230,69	-35.230,69
17	= Saldo aus lfd. Verwaltungstätigkeit (Z. 9, 16)	-102.943,97	-3.000,00	-3.000,00	-38.230,69	-35.230,69
18	+ Zuwendungen für Investitionsmaßnahmen					
19	+ Einz. aus der Veräußerung von Sachanlagen					
20	+ Einz. aus der Veräußerung von Finanzanlagen					
21	+ Einz. aus Beiträgen u.ä. Entgelten					
22	+ Sonstige Investitionseinzahlungen					
23	= Einzahlungen aus Investitionstätigkeit					
24	- Ausz. für d. Erwerb v. Grundstücken u. Gebäuden					
25	- Ausz. für Baumaßnahmen					
26	- Ausz. für d. Erwerb v. bew. Anlagevermögen					
27	- Ausz. für d. Erwerb v. Finanzanlagen					
28	- Ausz. von aktivierbaren Zuwendungen					
29	- Sonstige Investitionsauszahlungen					
30	= Auszahlungen aus Investitionstätigkeit					
31	= Saldo aus Investitionstätigkeit (Z. 23, 30)					

Finanzrechnung 2016

Teilfinanzhaushalt Produkt 010111006 Versicherungs- und Rechtsangelegenheiten

Gemeinde Kall

Produktbereich 010 Innere Verwaltung
Produktgruppe 010111 Verwaltungssteuerung- und Service
Produkt 010111006 Versicherungs- und Rechtsangelegenheiten

Nr.	Bezeichnung	Ergebnis des Vorjahres 2015	Ansatz 2016	Fortg. Ansatz des HH-Jahres 2016	Ist-Ergebnis des HH-Jahres 2016	Saldo 2016
01	Steuern und ähnliche Abgaben					
02	+ Zuwendungen und allgemeine Umlagen					
03	+ Sonstige Transfereinzahlungen					
04	+ Öffentlich-rechtliche Leistungsentgelte					
05	+ Privatrechtliche Leistungsentgelte					
06	+ Kostenerstattungen, Kostenumlagen	6.857,19	50,00	50,00		-50,00
07	+ Sonstige Einzahlungen					
08	+ Zinsen und sonstige Finanzeinzahlungen					
09	= Einz. aus lfd. Verwaltungstätigkeit	6.857,19	50,00	50,00		-50,00
10	- Personalauszahlungen					
11	- Versorgungsauszahlungen					
12	- Ausz. für Sach- und Dienstleistungen					
13	- Zinsen und sonstige Finanzauszahlungen					
14	- Transferauszahlungen					
15	- Sonstige Auszahlungen	-5.823,50	-5.000,00	-5.000,00	-46.069,92	-41.069,92
16	= Ausz. aus lfd. Verwaltungstätigkeit	-5.823,50	-5.000,00	-5.000,00	-46.069,92	-41.069,92
17	= Saldo aus lfd. Verwaltungstätigkeit (Z. 9, 16)	1.033,69	-4.950,00	-4.950,00	-46.069,92	-41.119,92
18	+ Zuwendungen für Investitionsmaßnahmen					
19	+ Einz. aus der Veräußerung von Sachanlagen					
20	+ Einz. aus der Veräußerung von Finanzanlagen					
21	+ Einz. aus Beiträgen u.ä. Entgelten					
22	+ Sonstige Investitionseinzahlungen					
23	= Einzahlungen aus Investitionstätigkeit					
24	- Ausz. für d. Erwerb v. Grundstücken u. Gebäuden					
25	- Ausz. für Baumaßnahmen					
26	- Ausz. für d. Erwerb v. bew. Anlagevermögen					
27	- Ausz. für d. Erwerb v. Finanzanlagen					
28	- Ausz. von aktivierbaren Zuwendungen					
29	- Sonstige Investitionsauszahlungen					
30	= Auszahlungen aus Investitionstätigkeit					
31	= Saldo aus Investitionstätigkeit (Z. 23, 30)					

Finanzrechnung 2016

Teilfinanzhaushalt Produkt 010111007 Allgemeine Verwaltungsangelegenheiten

Gemeinde Kall

Produktbereich 010 Innere Verwaltung
Produktgruppe 010111 Verwaltungssteuerung- und Service
Produkt 010111007 Allgemeine Verwaltungsangelegenheiten

Nr.	Bezeichnung	Ergebnis des Vorjahres 2015	Ansatz 2016	Fortg. Ansatz des HH-Jahres 2016	Ist-Ergebnis des HH-Jahres 2016	Saldo 2016
01	Steuern und ähnliche Abgaben					
02	+ Zuwendungen und allgemeine Umlagen	1.183,00				
03	+ Sonstige Transfereinzahlungen					
04	+ Öffentlich-rechtliche Leistungsentgelte					
05	+ Privatrechtliche Leistungsentgelte	26,00	150,00	150,00		-150,00
06	+ Kostenerstattungen, Kostenumlagen		1.000,00	1.000,00	598,95	-401,05
07	+ Sonstige Einzahlungen					
08	+ Zinsen und sonstige Finanzeinzahlungen					
09	= Einz. aus lfd. Verwaltungstätigkeit	1.209,00	1.150,00	1.150,00	598,95	-551,05
10	- Personalauszahlungen	-257.049,63	-291.370,00	-291.370,00	-264.637,32	26.732,68
11	- Versorgungsauszahlungen					
12	- Ausz. für Sach- und Dienstleistungen	-2.214,83	-3.770,00	-3.770,00	-1.484,48	2.285,52
13	- Zinsen und sonstige Finanzauszahlungen					
14	- Transferausszahlungen					
15	- Sonstige Auszahlungen	-115.191,84	-121.180,00	-121.180,00	-117.392,13	3.787,87
16	= Ausz. aus lfd. Verwaltungstätigkeit	-374.456,30	-416.320,00	-416.320,00	-383.513,93	32.806,07
17	= Saldo aus lfd. Verwaltungstätigkeit (Z. 9, 16)	-373.247,30	-415.170,00	-415.170,00	-382.914,98	32.255,02
18	+ Zuwendungen für Investitionsmaßnahmen	319,00				
19	+ Einz. aus der Veräußerung von Sachanlagen	2.334,60				
20	+ Einz. aus der Veräußerung von Finanzanlagen					
21	+ Einz. aus Beiträgen u.ä. Entgelten	-323,50				
22	+ Sonstige Investitionseinzahlungen					
23	= Einzahlungen aus Investitionstätigkeit	2.330,10				
24	- Ausz. für d. Erwerb v. Grundstücken u. Gebäuden					
25	- Ausz. für Baumaßnahmen					
26	- Ausz. für d. Erwerb v. bew. Anlagevermögen	-25.592,08	-28.000,00	-47.856,24	-15.853,22	32.003,02
27	- Ausz. für d. Erwerb v. Finanzanlagen					
28	- Ausz. von aktivierbaren Zuwendungen					
29	- Sonstige Investitionsauszahlungen					
30	= Auszahlungen aus Investitionstätigkeit	-25.592,08	-28.000,00	-47.856,24	-15.853,22	32.003,02
31	= Saldo aus Investitionstätigkeit (Z. 23, 30)	-23.261,98	-28.000,00	-47.856,24	-15.853,22	32.003,02

Finanzrechnung 2016

Investitionen Produkt 010111007 Allgemeine Verwaltungsangelegenheiten						
Gemeinde Kall						
Produktbereich 010 Innere Verwaltung						
Produktgruppe 010111 Verwaltungssteuerung- und Service						
Produkt 010111007 Allgemeine Verwaltungsangelegenheiten						
Nr.	Bezeichnung	Ergebnis des Vorjahres	Fortg. Ansatz des HH-Jahres	Ist-Ergebnis des HH-Jahres	Vergleich Ansatz / Ist	
111.007.01	Anschaff. Inventar Verwaltung	-23.261,98	-47.856,24	-15.853,22	-32.003,02	
18	+ Zuwendungen für Investitionsmaßnah men	319,00				
19	+ Einzahlungen aus der Veräußerung von Sachanlagen	2.334,60				
21	+ Einzahlungen aus Beiträgen u.ä. Entgelten	-323,50				
26	- Auszahlungen für den Erwerb von bew. Anlageverm.	-25.592,08	-47.856,24	-15.853,22	-32.003,02	
	Gesamtsumme	-23.261,98	-47.856,24	-15.853,22	-32.003,02	

Finanzrechnung 2016

Teilfinanzhaushalt Produkt 010111008 Personalangelegenheiten

Gemeinde Kall

Produktbereich 010 Innere Verwaltung
Produktgruppe 010111 Verwaltungssteuerung- und Service
Produkt 010111008 Personalangelegenheiten

Nr.	Bezeichnung	Ergebnis des Vorjahres 2015	Ansatz 2016	Fortg. Ansatz des HH-Jahres 2016	Ist-Ergebnis des HH-Jahres 2016	Saldo 2016
01	Steuern und ähnliche Abgaben					
02	+ Zuwendungen und allgemeine Umlagen					
03	+ Sonstige Transfereinzahlungen					
04	+ Öffentlich-rechtliche Leistungsentgelte					
05	+ Privatrechtliche Leistungsentgelte					
06	+ Kostenerstattungen, Kostenumlagen		16.656,00	16.656,00		-16.656,00
07	+ Sonstige Einzahlungen					
08	+ Zinsen und sonstige Finanzeinzahlungen					
09	= Einz. aus lfd. Verwaltungstätigkeit		16.656,00	16.656,00		-16.656,00
10	- Personalauszahlungen	-181.057,06	-186.235,00	-186.235,00	-175.579,68	10.655,32
11	- Versorgungsauszahlungen	-723.414,22	-651.000,00	-651.000,00	-696.930,67	-45.930,67
12	- Ausz. für Sach- und Dienstleistungen	-422,17	-580,00	-580,00	-426,57	153,43
13	- Zinsen und sonstige Finanzauszahlungen					
14	- Transferausszahlungen					
15	- Sonstige Auszahlungen	-4.008,91	-3.900,00	-3.900,00	-3.224,73	675,27
16	= Ausz. aus lfd. Verwaltungstätigkeit	-908.902,36	-841.715,00	-841.715,00	-876.161,65	-34.446,65
17	= Saldo aus lfd. Verwaltungstätigkeit (Z. 9, 16)	-908.902,36	-825.059,00	-825.059,00	-876.161,65	-51.102,65
18	+ Zuwendungen für Investitionsmaßnahmen					
19	+ Einz. aus der Veräußerung von Sachanlagen					
20	+ Einz. aus der Veräußerung von Finanzanlagen					
21	+ Einz. aus Beiträgen u.ä. Entgelten					
22	+ Sonstige Investitionseinzahlungen					
23	= Einzahlungen aus Investitionstätigkeit					
24	- Ausz. für d. Erwerb v. Grundstücken u. Gebäuden					
25	- Ausz. für Baumaßnahmen					
26	- Ausz. für d. Erwerb v. bew. Anlagevermögen					
27	- Ausz. für d. Erwerb v. Finanzanlagen					
28	- Ausz. von aktivierbaren Zuwendungen					
29	- Sonstige Investitionsauszahlungen					
30	= Auszahlungen aus Investitionstätigkeit					
31	= Saldo aus Investitionstätigkeit (Z. 23, 30)					

Finanzrechnung 2016

Teilfinanzhaushalt Produkt 010111009 Rathaus						
Gemeinde Kall						
Produktbereich	010	Innere Verwaltung				
Produktgruppe	010111	Verwaltungssteuerung- und Service				
Produkt	010111009	Rathaus				
Nr.	Bezeichnung	Ergebnis des Vorjahres 2015	Ansatz 2016	Fortg. Ansatz des HH-Jahres 2016	Ist-Ergebnis des HH-Jahres 2016	Saldo 2016
01	Steuern und ähnliche Abgaben					
02	+ Zuwendungen und allgemeine Umlagen					
03	+ Sonstige Transfereinzahlungen					
04	+ Öffentlich-rechtliche Leistungsentgelte					
05	+ Privatrechtliche Leistungsentgelte	8.615,48	4.776,00	4.776,00	8.535,72	3.759,72
06	+ Kostenerstattungen, Kostenumlagen		500,00	500,00		-500,00
07	+ Sonstige Einzahlungen					
08	+ Zinsen und sonstige Finanzeinzahlungen					
09	= Einz. aus lfd. Verwaltungstätigkeit	8.615,48	5.276,00	5.276,00	8.535,72	3.259,72
10	- Personalauszahlungen	-70.367,76	-73.600,00	-73.600,00	-63.556,73	10.043,27
11	- Versorgungsauszahlungen					
12	- Ausz. für Sach- und Dienstleistungen	-39.318,13	-51.680,00	-51.680,00	-32.865,91	18.814,09
13	- Zinsen und sonstige Finanzauszahlungen					
14	- Transferausszahlungen					
15	- Sonstige Auszahlungen				-7,98	-7,98
16	= Ausz. aus lfd. Verwaltungstätigkeit	-109.685,89	-125.280,00	-125.280,00	-96.430,62	28.849,38
17	= Saldo aus lfd. Verwaltungstätigkeit (Z. 9, 16)	-101.070,41	-120.004,00	-120.004,00	-87.894,90	32.109,10
18	+ Zuwendungen für Investitionsmaßnahmen					
19	+ Einz. aus der Veräußerung von Sachanlagen					
20	+ Einz. aus der Veräußerung von Finanzanlagen					
21	+ Einz. aus Beiträgen u.ä. Entgelten					
22	+ Sonstige Investitionseinzahlungen					
23	= Einzahlungen aus Investitionstätigkeit					
24	- Ausz. für d. Erwerb v. Grundstücken u. Gebäuden					
25	- Ausz. für Baumaßnahmen	-51.485,97	-25.000,00	-135.000,00	-122.886,46	12.113,54
26	- Ausz. für d. Erwerb v. bew. Anlagevermögen					
27	- Ausz. für d. Erwerb v. Finanzanlagen					
28	- Ausz. von aktivierbaren Zuwendungen					
29	- Sonstige Investitionsauszahlungen					
30	= Auszahlungen aus Investitionstätigkeit	-51.485,97	-25.000,00	-135.000,00	-122.886,46	12.113,54
31	= Saldo aus Investitionstätigkeit (Z. 23, 30)	-51.485,97	-25.000,00	-135.000,00	-122.886,46	12.113,54

Finanzrechnung 2016

Teilfinanzhaushalt Produkt 010111010 Finanzmanagement

Gemeinde Kall

Produktbereich 010 Innere Verwaltung
Produktgruppe 010111 Verwaltungssteuerung- und Service
Produkt 010111010 Finanzmanagement

Nr.	Bezeichnung	Ergebnis des Vorjahres 2015	Ansatz 2016	Fortg. Ansatz des HH-Jahres 2016	Ist-Ergebnis des HH-Jahres 2016	Saldo 2016
01	Steuern und ähnliche Abgaben					
02	+ Zuwendungen und allgemeine Umlagen					
03	+ Sonstige Transfereinzahlungen					
04	+ Öffentlich-rechtliche Leistungsentgelte					
05	+ Privatrechtliche Leistungsentgelte					
06	+ Kostenerstattungen, Kostenumlagen					
07	+ Sonstige Einzahlungen		3.000,00	3.000,00		-3.000,00
08	+ Zinsen und sonstige Finanzeinzahlungen					
09	= Einz. aus lfd. Verwaltungstätigkeit		3.000,00	3.000,00		-3.000,00
10	- Personalauszahlungen	-162.627,24	-203.785,00	-203.785,00	-186.386,52	17.398,48
11	- Versorgungsauszahlungen					
12	- Ausz. für Sach- und Dienstleistungen	-801,94	-820,00	-820,00	-703,84	116,16
13	- Zinsen und sonstige Finanzauszahlungen					
14	- Transferausszahlungen					
15	- Sonstige Auszahlungen	-7.615,30	-7.430,00	-7.430,00	-5.320,81	2.109,19
16	= Ausz. aus lfd. Verwaltungstätigkeit	-171.044,48	-212.035,00	-212.035,00	-192.411,17	19.623,83
17	= Saldo aus lfd. Verwaltungstätigkeit (Z. 9, 16)	-171.044,48	-209.035,00	-209.035,00	-192.411,17	16.623,83
18	+ Zuwendungen für Investitionsmaßnahmen					
19	+ Einz. aus der Veräußerung von Sachanlagen					
20	+ Einz. aus der Veräußerung von Finanzanlagen					
21	+ Einz. aus Beiträgen u.ä. Entgelten					
22	+ Sonstige Investitionseinzahlungen					
23	= Einzahlungen aus Investitionstätigkeit					
24	- Ausz. für d. Erwerb v. Grundstücken u. Gebäuden					
25	- Ausz. für Baumaßnahmen					
26	- Ausz. für d. Erwerb v. bew. Anlagevermögen					
27	- Ausz. für d. Erwerb v. Finanzanlagen					
28	- Ausz. von aktivierbaren Zuwendungen					
29	- Sonstige Investitionsauszahlungen					
30	= Auszahlungen aus Investitionstätigkeit					
31	= Saldo aus Investitionstätigkeit (Z. 23, 30)					

Finanzrechnung 2016

Teilfinanzhaushalt Produkt 010111011 Kasse						
Gemeinde Kall						
Produktbereich	010	Innere Verwaltung				
Produktgruppe	010111	Verwaltungssteuerung- und Service				
Produkt	010111011	Kasse				
Nr.	Bezeichnung	Ergebnis des Vorjahres 2015	Ansatz 2016	Fortg. Ansatz des HH-Jahres 2016	Ist-Ergebnis des HH-Jahres 2016	Saldo 2016
01	Steuern und ähnliche Abgaben					
02	+ Zuwendungen und allgemeine Umlagen					
03	+ Sonstige Transfereinzahlungen					
04	+ Öffentlich-rechtliche Leistungsentgelte					
05	+ Privatrechtliche Leistungsentgelte					
06	+ Kostenerstattungen, Kostenumlagen					
07	+ Sonstige Einzahlungen	48.810,82	37.050,00	37.050,00	38.782,06	1.732,06
08	+ Zinsen und sonstige Finanzeinzahlungen					
09	= Einz. aus lfd. Verwaltungstätigkeit	48.810,82	37.050,00	37.050,00	38.782,06	1.732,06
10	- Personalauszahlungen	-138.833,38	-142.995,00	-142.995,00	-140.107,93	2.887,07
11	- Versorgungsauszahlungen					
12	- Ausz. für Sach- und Dienstleistungen	-907,49	-930,00	-930,00	-917,13	12,87
13	- Zinsen und sonstige Finanzauszahlungen					
14	- Transferausszahlungen					
15	- Sonstige Auszahlungen	-14.167,86	-13.800,00	-13.800,00	-12.780,76	1.019,24
16	= Ausz. aus lfd. Verwaltungstätigkeit	-153.908,73	-157.725,00	-157.725,00	-153.805,82	3.919,18
17	= Saldo aus lfd. Verwaltungstätigkeit (Z. 9, 16)	-105.097,91	-120.675,00	-120.675,00	-115.023,76	5.651,24
18	+ Zuwendungen für Investitionsmaßnahmen					
19	+ Einz. aus der Veräußerung von Sachanlagen					
20	+ Einz. aus der Veräußerung von Finanzanlagen					
21	+ Einz. aus Beiträgen u.ä. Entgelten					
22	+ Sonstige Investitionseinzahlungen					
23	= Einzahlungen aus Investitionstätigkeit					
24	- Ausz. für d. Erwerb v. Grundstücken u. Gebäuden					
25	- Ausz. für Baumaßnahmen					
26	- Ausz. für d. Erwerb v. bew. Anlagevermögen					
27	- Ausz. für d. Erwerb v. Finanzanlagen					
28	- Ausz. von aktivierbaren Zuwendungen					
29	- Sonstige Investitionsauszahlungen					
30	= Auszahlungen aus Investitionstätigkeit					
31	= Saldo aus Investitionstätigkeit (Z. 23, 30)					

Finanzrechnung 2016

Teilfinanzhaushalt Produkt 010111012 Steuerverwaltung						
Gemeinde Kall						
Produktbereich 010 Innere Verwaltung Produktgruppe 010111 Verwaltungssteuerung- und Service Produkt 010111012 Steuerverwaltung						
Nr.	Bezeichnung	Ergebnis des Vorjahres 2015	Ansatz 2016	Fortg. Ansatz des HH-Jahres 2016	Ist-Ergebnis des HH-Jahres 2016	Saldo 2016
01	Steuern und ähnliche Abgaben	-2.055,13			3.289,08	3.289,08
02	+ Zuwendungen und allgemeine Umlagen					
03	+ Sonstige Transfereinzahlungen					
04	+ Öffentlich-rechtliche Leistungsentgelte					
05	+ Privatrechtliche Leistungsentgelte					
06	+ Kostenerstattungen, Kostenumlagen					
07	+ Sonstige Einzahlungen				12.416,31	12.416,31
08	+ Zinsen und sonstige Finanzeinzahlungen					
09	= Einz. aus lfd. Verwaltungstätigkeit	-2.055,13			15.705,39	15.705,39
10	- Personalauszahlungen	-116.757,84	-84.990,00	-84.990,00	-93.664,74	-8.674,74
11	- Versorgungsauszahlungen					
12	- Ausz. für Sach- und Dienstleistungen	-527,71	-430,00	-430,00	-533,22	-103,22
13	- Zinsen und sonstige Finanzauszahlungen					
14	- Transferausszahlungen					
15	- Sonstige Auszahlungen	-5.011,14	-3.900,00	-3.900,00	-4.030,92	-130,92
16	= Ausz. aus lfd. Verwaltungstätigkeit	-122.296,69	-89.320,00	-89.320,00	-98.228,88	-8.908,88
17	= Saldo aus lfd. Verwaltungstätigkeit (Z. 9, 16)	-124.351,82	-89.320,00	-89.320,00	-82.523,49	6.796,51
18	+ Zuwendungen für Investitionsmaßnahmen					
19	+ Einz. aus der Veräußerung von Sachanlagen					
20	+ Einz. aus der Veräußerung von Finanzanlagen					
21	+ Einz. aus Beiträgen u.ä. Entgelten					
22	+ Sonstige Investitionseinzahlungen					
23	= Einzahlungen aus Investitionstätigkeit					
24	- Ausz. für d. Erwerb v. Grundstücken u. Gebäuden					
25	- Ausz. für Baumaßnahmen					
26	- Ausz. für d. Erwerb v. bew. Anlagevermögen					
27	- Ausz. für d. Erwerb v. Finanzanlagen					
28	- Ausz. von aktivierbaren Zuwendungen					
29	- Sonstige Investitionsauszahlungen					
30	= Auszahlungen aus Investitionstätigkeit					
31	= Saldo aus Investitionstätigkeit (Z. 23, 30)					

Finanzrechnung 2016

Teilfinanzhaushalt Produkt 010111013 Liegenschaftsverwaltung						
Gemeinde Kall						
Produktbereich	010	Innere Verwaltung				
Produktgruppe	010111	Verwaltungssteuerung- und Service				
Produkt	010111013	Liegenschaftsverwaltung				
Nr.	Bezeichnung	Ergebnis des Vorjahres 2015	Ansatz 2016	Fortg. Ansatz des HH-Jahres 2016	Ist-Ergebnis des HH-Jahres 2016	Saldo 2016
01	Steuern und ähnliche Abgaben					
02	+ Zuwendungen und allgemeine Umlagen					
03	+ Sonstige Transfereinzahlungen					
04	+ Öffentlich-rechtliche Leistungsentgelte					
05	+ Privatrechtliche Leistungsentgelte	274.364,04	310.500,00	310.500,00	303.875,10	-6.624,90
06	+ Kostenerstattungen, Kostenumlagen		4.300,00	4.300,00	7.490,74	3.190,74
07	+ Sonstige Einzahlungen	3.585,63			3.390,33	3.390,33
08	+ Zinsen und sonstige Finanzeinzahlungen					
09	= Einz. aus lfd. Verwaltungstätigkeit	277.949,67	314.800,00	314.800,00	314.756,17	-43,83
10	- Personalauszahlungen	-56.577,70	-52.920,00	-52.920,00	-62.381,63	-9.461,63
11	- Versorgungsauszahlungen					
12	- Ausz. für Sach- und Dienstleistungen	-110.509,82	-131.030,00	-131.030,00	-131.471,55	-441,55
13	- Zinsen und sonstige Finanzauszahlungen					
14	- Transferausszahlungen	-6.242,50	-7.250,00	-7.250,00	-6.242,50	1.007,50
15	- Sonstige Auszahlungen	-2.210,82	-2.200,00	-2.200,00	-1.638,36	561,64
16	= Ausz. aus lfd. Verwaltungstätigkeit	-175.540,84	-193.400,00	-193.400,00	-201.734,04	-8.334,04
17	= Saldo aus lfd. Verwaltungstätigkeit (Z. 9, 16)	102.408,83	121.400,00	121.400,00	113.022,13	-8.377,87
18	+ Zuwendungen für Investitionsmaßnahmen		91.250,00	91.250,00	21.863,80	-69.386,20
19	+ Einz. aus der Veräußerung von Sachanlagen	76.488,72	25.000,00	25.000,00	172.463,75	147.463,75
20	+ Einz. aus der Veräußerung von Finanzanlagen					
21	+ Einz. aus Beiträgen u.ä. Entgelten					
22	+ Sonstige Investitionseinzahlungen					
23	= Einzahlungen aus Investitionstätigkeit	76.488,72	116.250,00	116.250,00	194.327,55	78.077,55
24	- Ausz. für d. Erwerb v. Grundstücken u. Gebäuden	-461.022,13	-1.250.000,00	-1.250.000,00	-887.770,12	362.229,88
25	- Ausz. für Baumaßnahmen		-522.000,00	-552.000,00	-77.930,15	474.069,85
26	- Ausz. für d. Erwerb v. bew. Anlagevermögen					
27	- Ausz. für d. Erwerb v. Finanzanlagen					
28	- Ausz. von aktivierbaren Zuwendungen					
29	- Sonstige Investitionsauszahlungen					
30	= Auszahlungen aus Investitionstätigkeit	-461.022,13	-1.772.000,00	-1.802.000,00	-965.700,27	836.299,73
31	= Saldo aus Investitionstätigkeit (Z. 23, 30)	-384.533,41	-1.655.750,00	-1.685.750,00	-771.372,72	914.377,28

Finanzrechnung 2016

Investitionen Produkt 010111013 Liegenschaftsverwaltung							
Gemeinde Kall							
Produktbereich	010	Innere Verwaltung					
Produktgruppe	010111	Verwaltungssteuerung- und Service					
Produkt	010111013	Liegenschaftsverwaltung					
Nr.	Bezeichnung	Ergebnis des Vorjahres	Fortg. Ansatz des HH-Jahres	Ist-Ergebnis des HH-Jahres	Vergleich Ansatz / Ist		
111.013.01	Grunderwerb unbeb. Grdst	-150.024,48	-489.790,46	-193.136,80	-296.653,66		
18	+ Zuwendungen für Investitionsmaßnah men			6.473,46	-6.473,46		
19	+ Einzahlungen aus der Veräußerung von Sachanlagen	1.500,00					
24	- Auszahlungen f. d. Erwerb v. Grundst u. Gebäuden	-151.524,48	-489.790,46	-199.610,26	-290.180,20		
111.013.02	Erwerb bebauter Grundstücke	-309.497,65	-760.209,54	-744.049,20	-16.160,34		
18	+ Zuwendungen für Investitionsmaßnah men			15.390,34	-15.390,34		
24	- Auszahlungen f. d. Erwerb v. Grundst u. Gebäuden	-309.497,65	-760.209,54	-681.509,39	-78.700,15		
25	- Auszahlungen für Baumaßnahmen			-77.930,15	77.930,15		
111.013.05	Grundstückserl. unbeb. Grdst.	70.948,00	15.000,00	172.463,75	-157.463,75		
19	+ Einzahlungen aus der Veräußerung von Sachanlagen	70.948,00	15.000,00	172.463,75	-157.463,75		
111.013.06	Grundstückserl. bebaute Grdst.		10.000,00		10.000,00		
19	+ Einzahlungen aus der Veräußerung von Sachanlagen		10.000,00		10.000,00		
111.013.08	Sanierung Bahnhof Urft		-10.000,00		-10.000,00		
25	- Auszahlungen für Baumaßnahmen		-10.000,00		-10.000,00		
111.013.14	San. Wohnhaus Kirchplatz 1 Sestig "Arnica-Haus"		-85.000,00		-85.000,00		
18	+ Zuwendungen für Investitionsmaßnah men		75.000,00		75.000,00		
25	- Auszahlungen für Baumaßnahmen		-160.000,00		-160.000,00		
	Gesamtsumme	-388.574,13	-1.320.000,00	-764.722,25	-555.277,75		

Finanzrechnung 2016

Teilfinanzhaushalt Produkt 010111014 Besondere Dienststellen der allgemeinen Verwaltung

Gemeinde Kall

Produktbereich 010 Innere Verwaltung
Produktgruppe 010111 Verwaltungssteuerung- und Service
Produkt 010111014 Besondere Dienststellen der allgemeinen Verwaltung

Nr.	Bezeichnung	Ergebnis des Vorjahres 2015	Ansatz 2016	Fortg. Ansatz des HH-Jahres 2016	Ist-Ergebnis des HH-Jahres 2016	Saldo 2016
01	Steuern und ähnliche Abgaben					
02	+ Zuwendungen und allgemeine Umlagen					
03	+ Sonstige Transfereinzahlungen					
04	+ Öffentlich-rechtliche Leistungsentgelte					
05	+ Privatrechtliche Leistungsentgelte					
06	+ Kostenerstattungen, Kostenumlagen					
07	+ Sonstige Einzahlungen					
08	+ Zinsen und sonstige Finanzeinzahlungen					
09	= Einz. aus lfd. Verwaltungstätigkeit					
10	- Personalauszahlungen	-31.445,87	-33.025,00	-33.025,00	-33.836,89	-811,89
11	- Versorgungsauszahlungen					
12	- Ausz. für Sach- und Dienstleistungen	-211,08	-220,00	-220,00	-213,29	6,71
13	- Zinsen und sonstige Finanzauszahlungen					
14	- Transferausszahlungen					
15	- Sonstige Auszahlungen	-2.004,46	-1.950,00	-1.950,00	-1.612,37	337,63
16	= Ausz. aus lfd. Verwaltungstätigkeit	-33.661,41	-35.195,00	-35.195,00	-35.662,55	-467,55
17	= Saldo aus lfd. Verwaltungstätigkeit (Z. 9, 16)	-33.661,41	-35.195,00	-35.195,00	-35.662,55	-467,55
18	+ Zuwendungen für Investitionsmaßnahmen					
19	+ Einz. aus der Veräußerung von Sachanlagen					
20	+ Einz. aus der Veräußerung von Finanzanlagen					
21	+ Einz. aus Beiträgen u.ä. Entgelten					
22	+ Sonstige Investitionseinzahlungen					
23	= Einzahlungen aus Investitionstätigkeit					
24	- Ausz. für d. Erwerb v. Grundstücken u. Gebäuden					
25	- Ausz. für Baumaßnahmen					
26	- Ausz. für d. Erwerb v. bew. Anlagevermögen					
27	- Ausz. für d. Erwerb v. Finanzanlagen					
28	- Ausz. von aktivierbaren Zuwendungen					
29	- Sonstige Investitionsauszahlungen					
30	= Auszahlungen aus Investitionstätigkeit					
31	= Saldo aus Investitionstätigkeit (Z. 23, 30)					

Finanzrechnung 2016

Teilfinanzhaushalt Produkt 010111015 IT-Management und Organisation						
Gemeinde Kall						
Produktbereich	010	Innere Verwaltung				
Produktgruppe	010111	Verwaltungssteuerung- und Service				
Produkt	010111015	IT-Management und Organisation				
Nr.	Bezeichnung	Ergebnis des Vorjahres 2015	Ansatz 2016	Fortg. Ansatz des HH-Jahres 2016	Ist-Ergebnis des HH-Jahres 2016	Saldo 2016
01	Steuern und ähnliche Abgaben					
02	+ Zuwendungen und allgemeine Umlagen					
03	+ Sonstige Transfereinzahlungen					
04	+ Öffentlich-rechtliche Leistungsentgelte					
05	+ Privatrechtliche Leistungsentgelte					
06	+ Kostenerstattungen, Kostenumlagen					
07	+ Sonstige Einzahlungen					
08	+ Zinsen und sonstige Finanzeinzahlungen					
09	= Einz. aus lfd. Verwaltungstätigkeit					
10	- Personalauszahlungen					
11	- Versorgungsauszahlungen					
12	- Ausz. für Sach- und Dienstleistungen					
13	- Zinsen und sonstige Finanzauszahlungen					
14	- Transferausszahlungen	-208.863,69	-215.000,00	-215.000,00	-193.281,10	21.718,90
15	- Sonstige Auszahlungen					
16	= Ausz. aus lfd. Verwaltungstätigkeit	-208.863,69	-215.000,00	-215.000,00	-193.281,10	21.718,90
17	= Saldo aus lfd. Verwaltungstätigkeit (Z. 9, 16)	-208.863,69	-215.000,00	-215.000,00	-193.281,10	21.718,90
18	+ Zuwendungen für Investitionsmaßnahmen					
19	+ Einz. aus der Veräußerung von Sachanlagen					
20	+ Einz. aus der Veräußerung von Finanzanlagen					
21	+ Einz. aus Beiträgen u.ä. Entgelten					
22	+ Sonstige Investitionseinzahlungen					
23	= Einzahlungen aus Investitionstätigkeit					
24	- Ausz. für d. Erwerb v. Grundstücken u. Gebäuden					
25	- Ausz. für Baumaßnahmen					
26	- Ausz. für d. Erwerb v. bew. Anlagevermögen					
27	- Ausz. für d. Erwerb v. Finanzanlagen					
28	- Ausz. von aktivierbaren Zuwendungen					
29	- Sonstige Investitionsauszahlungen					
30	= Auszahlungen aus Investitionstätigkeit					
31	= Saldo aus Investitionstätigkeit (Z. 23, 30)					

Finanzrechnung 2016

Teilfinanzhaushalt Produkt 010111016 Personalausgaben

Gemeinde Kall

Produktbereich 010 Innere Verwaltung
Produktgruppe 010111 Verwaltungssteuerung- und Service
Produkt 010111016 Personalausgaben

Nr.	Bezeichnung	Ergebnis des Vorjahres 2015	Ansatz 2016	Fortg. Ansatz des HH-Jahres 2016	Ist-Ergebnis des HH-Jahres 2016	Saldo 2016
01	Steuern und ähnliche Abgaben					
02	+ Zuwendungen und allgemeine Umlagen					
03	+ Sonstige Transfereinzahlungen					
04	+ Öffentlich-rechtliche Leistungsentgelte					
05	+ Privatrechtliche Leistungsentgelte					
06	+ Kostenerstattungen, Kostenumlagen					
07	+ Sonstige Einzahlungen					
08	+ Zinsen und sonstige Finanzeinzahlungen					
09	= Einz. aus lfd. Verwaltungstätigkeit					
10	- Personalauszahlungen	-3.701,66			12.726,49	12.726,49
11	- Versorgungsauszahlungen					
12	- Ausz. für Sach- und Dienstleistungen					
13	- Zinsen und sonstige Finanzauszahlungen					
14	- Transferausszahlungen					
15	- Sonstige Auszahlungen					
16	= Ausz. aus lfd. Verwaltungstätigkeit	-3.701,66			12.726,49	12.726,49
17	= Saldo aus lfd. Verwaltungstätigkeit (Z. 9, 16)	-3.701,66			12.726,49	12.726,49
18	+ Zuwendungen für Investitionsmaßnahmen					
19	+ Einz. aus der Veräußerung von Sachanlagen					
20	+ Einz. aus der Veräußerung von Finanzanlagen					
21	+ Einz. aus Beiträgen u.ä. Entgelten					
22	+ Sonstige Investitionseinzahlungen					
23	= Einzahlungen aus Investitionstätigkeit					
24	- Ausz. für d. Erwerb v. Grundstücken u. Gebäuden					
25	- Ausz. für Baumaßnahmen					
26	- Ausz. für d. Erwerb v. bew. Anlagevermögen					
27	- Ausz. für d. Erwerb v. Finanzanlagen					
28	- Ausz. von aktivierbaren Zuwendungen					
29	- Sonstige Investitionsauszahlungen					
30	= Auszahlungen aus Investitionstätigkeit					
31	= Saldo aus Investitionstätigkeit (Z. 23, 30)					

Finanzrechnung 2016

Teilfinanzhaushalt Produkt 010111017 Sachausgaben

Gemeinde Kall

Produktbereich 010 Innere Verwaltung
Produktgruppe 010111 Verwaltungssteuerung- und Service
Produkt 010111017 Sachausgaben

Nr.	Bezeichnung	Ergebnis des Vorjahres 2015	Ansatz 2016	Fortg. Ansatz des HH-Jahres 2016	Ist-Ergebnis des HH-Jahres 2016	Saldo 2016
01	Steuern und ähnliche Abgaben					
02	+ Zuwendungen und allgemeine Umlagen					
03	+ Sonstige Transfereinzahlungen					
04	+ Öffentlich-rechtliche Leistungsentgelte					
05	+ Privatrechtliche Leistungsentgelte					
06	+ Kostenerstattungen, Kostenumlagen					
07	+ Sonstige Einzahlungen					
08	+ Zinsen und sonstige Finanzeinzahlungen					
09	= Einz. aus lfd. Verwaltungstätigkeit					
10	- Personalauszahlungen					
11	- Versorgungsauszahlungen					
12	- Ausz. für Sach- und Dienstleistungen	907,89			-907,89	-907,89
13	- Zinsen und sonstige Finanzauszahlungen					
14	- Transferausszahlungen					
15	- Sonstige Auszahlungen	-2.766,81			-1.186,09	-1.186,09
16	= Ausz. aus lfd. Verwaltungstätigkeit	-1.858,92			-2.093,98	-2.093,98
17	= Saldo aus lfd. Verwaltungstätigkeit (Z. 9, 16)	-1.858,92			-2.093,98	-2.093,98
18	+ Zuwendungen für Investitionsmaßnahmen					
19	+ Einz. aus der Veräußerung von Sachanlagen					
20	+ Einz. aus der Veräußerung von Finanzanlagen					
21	+ Einz. aus Beiträgen u.ä. Entgelten					
22	+ Sonstige Investitionseinzahlungen					
23	= Einzahlungen aus Investitionstätigkeit					
24	- Ausz. für d. Erwerb v. Grundstücken u. Gebäuden					
25	- Ausz. für Baumaßnahmen					
26	- Ausz. für d. Erwerb v. bew. Anlagevermögen					
27	- Ausz. für d. Erwerb v. Finanzanlagen					
28	- Ausz. von aktivierbaren Zuwendungen					
29	- Sonstige Investitionsauszahlungen					
30	= Auszahlungen aus Investitionstätigkeit					
31	= Saldo aus Investitionstätigkeit (Z. 23, 30)					

Finanzrechnung 2016

Teilfinanzhaushalt Produkt 010111018 Einrichtungen für die Verwaltungsangehörigen

Gemeinde Kall

Produktbereich 010 Innere Verwaltung
Produktgruppe 010111 Verwaltungssteuerung- und Service
Produkt 010111018 Einrichtungen für die Verwaltungsangehörigen

Nr.	Bezeichnung	Ergebnis des Vorjahres 2015	Ansatz 2016	Fortg. Ansatz des HH-Jahres 2016	Ist-Ergebnis des HH-Jahres 2016	Saldo 2016
01	Steuern und ähnliche Abgaben					
02	+ Zuwendungen und allgemeine Umlagen					
03	+ Sonstige Transfereinzahlungen					
04	+ Öffentlich-rechtliche Leistungsentgelte					
05	+ Privatrechtliche Leistungsentgelte					
06	+ Kostenerstattungen, Kostenumlagen					
07	+ Sonstige Einzahlungen					
08	+ Zinsen und sonstige Finanzeinzahlungen					
09	= Einz. aus lfd. Verwaltungstätigkeit					
10	- Personalauszahlungen	-7.138,11	-8.430,00	-8.430,00	-13.154,69	-4.724,69
11	- Versorgungsauszahlungen					
12	- Ausz. für Sach- und Dienstleistungen	-191,97	-300,00	-300,00	-166,45	133,55
13	- Zinsen und sonstige Finanzauszahlungen					
14	- Transferausszahlungen					
15	- Sonstige Auszahlungen	-1.044,43	-1.040,00	-1.040,00	-846,70	193,30
16	= Ausz. aus lfd. Verwaltungstätigkeit	-8.374,51	-9.770,00	-9.770,00	-14.167,84	-4.397,84
17	= Saldo aus lfd. Verwaltungstätigkeit (Z. 9, 16)	-8.374,51	-9.770,00	-9.770,00	-14.167,84	-4.397,84
18	+ Zuwendungen für Investitionsmaßnahmen					
19	+ Einz. aus der Veräußerung von Sachanlagen					
20	+ Einz. aus der Veräußerung von Finanzanlagen					
21	+ Einz. aus Beiträgen u.ä. Entgelten					
22	+ Sonstige Investitionseinzahlungen					
23	= Einzahlungen aus Investitionstätigkeit					
24	- Ausz. für d. Erwerb v. Grundstücken u. Gebäuden					
25	- Ausz. für Baumaßnahmen					
26	- Ausz. für d. Erwerb v. bew. Anlagevermögen					
27	- Ausz. für d. Erwerb v. Finanzanlagen					
28	- Ausz. von aktivierbaren Zuwendungen					
29	- Sonstige Investitionsauszahlungen					
30	= Auszahlungen aus Investitionstätigkeit					
31	= Saldo aus Investitionstätigkeit (Z. 23, 30)					

Finanzrechnung 2016

Teilfinanzhaushalt Produkt 010111019 Bauhof						
Gemeinde Kall						
Produktbereich 010 Innere Verwaltung Produktgruppe 010111 Verwaltungssteuerung- und Service Produkt 010111019 Bauhof						
Nr.	Bezeichnung	Ergebnis des Vorjahres 2015	Ansatz 2016	Fortg. Ansatz des HH-Jahres 2016	Ist-Ergebnis des HH-Jahres 2016	Saldo 2016
01	Steuern und ähnliche Abgaben					
02	+ Zuwendungen und allgemeine Umlagen					
03	+ Sonstige Transfereinzahlungen					
04	+ Öffentlich-rechtliche Leistungsentgelte					
05	+ Privatrechtliche Leistungsentgelte	1.010,25			1.110,25	1.110,25
06	+ Kostenerstattungen, Kostenumlagen	0,33	450,00	450,00	631,63	181,63
07	+ Sonstige Einzahlungen		50,00	50,00		-50,00
08	+ Zinsen und sonstige Finanzeinzahlungen					
09	= Einz. aus lfd. Verwaltungstätigkeit	1.010,58	500,00	500,00	1.741,88	1.241,88
10	- Personalauszahlungen	-124.659,81	-159.850,00	-159.850,00	-115.864,68	43.985,32
11	- Versorgungsauszahlungen					
12	- Ausz. für Sach- und Dienstleistungen	-103.169,07	-151.020,00	-151.020,00	-119.536,23	31.483,77
13	- Zinsen und sonstige Finanzauszahlungen					
14	- Transferausszahlungen					
15	- Sonstige Auszahlungen	-11.406,04	-35.230,00	-35.230,00	-20.013,94	15.216,06
16	= Ausz. aus lfd. Verwaltungstätigkeit	-239.234,92	-346.100,00	-346.100,00	-255.414,85	90.685,15
17	= Saldo aus lfd. Verwaltungstätigkeit (Z. 9, 16)	-238.224,34	-345.600,00	-345.600,00	-253.672,97	91.927,03
18	+ Zuwendungen für Investitionsmaßnahmen				1.412,11	1.412,11
19	+ Einz. aus der Veräußerung von Sachanlagen		500,00	500,00	12.032,00	11.532,00
20	+ Einz. aus der Veräußerung von Finanzanlagen					
21	+ Einz. aus Beiträgen u.ä. Entgelten					
22	+ Sonstige Investitionseinzahlungen					
23	= Einzahlungen aus Investitionstätigkeit		500,00	500,00	13.444,11	12.944,11
24	- Ausz. für d. Erwerb v. Grundstücken u. Gebäuden				-5.382,00	-5.382,00
25	- Ausz. für Baumaßnahmen					
26	- Ausz. für d. Erwerb v. bew. Anlagevermögen	-51.765,10	-75.550,00	-131.550,00	-98.835,57	32.714,43
27	- Ausz. für d. Erwerb v. Finanzanlagen					
28	- Ausz. von aktivierbaren Zuwendungen					
29	- Sonstige Investitionsauszahlungen					
30	= Auszahlungen aus Investitionstätigkeit	-51.765,10	-75.550,00	-131.550,00	-104.217,57	27.332,43
31	= Saldo aus Investitionstätigkeit (Z. 23, 30)	-51.765,10	-75.050,00	-131.050,00	-90.773,46	40.276,54

Finanzrechnung 2016

Investitionen Produkt 010111019 Bauhof Gemeinde Kall						
Produktbereich 010 Innere Verwaltung Produktgruppe 010111 Verwaltungssteuerung- und Service Produkt 010111019 Bauhof						
Nr.	Bezeichnung	Ergebnis des Vorjahres	Fortg. Ansatz des HH-Jahres	Ist-Ergebnis des HH-Jahres	Vergleich Ansatz / Ist	
111.019.01	Anschaffung Fahrz. Masch.u.Geräte Bauhof	-51.765,10	-131.050,00	-91.123,46	-39.926,54	
18	+ Zuwendungen für Investitionsmaßnah men			1.412,11	-1.412,11	
19	+ Einzahlungen aus der Veräußerung von Sachanlagen		500,00	11.682,00	-11.182,00	
24	- Auszahlungen f. d. Erwerb v. Grundst u. Gebäuden			-5.382,00	5.382,00	
26	- Auszahlungen für den Erwerb von bew. Anlageverm.	-51.765,10	-131.550,00	-98.835,57	-32.714,43	
	Gesamtsumme	-51.765,10	-131.050,00	-91.123,46	-39.926,54	

Finanzrechnung 2016

Teilfinanzhaushalt Produktbereich 020 Sicherheit und Ordnung						
Gemeinde Kall						
Produktbereich 020		Sicherheit und Ordnung				
Nr.	Bezeichnung	Ergebnis des Vorjahres 2015	Ansatz 2016	Fortg. Ansatz des HH-Jahres 2016	Ist-Ergebnis des HH-Jahres 2016	Saldo 2016
01	Steuern und ähnliche Abgaben					
02	+ Zuwendungen und allgemeine Umlagen	7.355,72	10.810,00	10.810,00	2.824,88	-7.985,12
03	+ Sonstige Transfereinzahlungen					
04	+ Öffentlich-rechtliche Leistungsentgelte	83.336,48	78.600,00	78.600,00	84.149,68	5.549,68
05	+ Privatrechtliche Leistungsentgelte		10,00	10,00		-10,00
06	+ Kostenerstattungen, Kostenumlagen	83.354,43	61.930,00	61.930,00	33.658,73	-28.271,27
07	+ Sonstige Einzahlungen	20.707,92	18.170,00	18.170,00	15.630,93	-2.539,07
08	+ Zinsen und sonstige Finanzeinzahlungen					
09	= Einz. aus lfd. Verwaltungstätigkeit	194.754,55	169.520,00	169.520,00	136.264,22	-33.255,78
10	- Personalauszahlungen	-425.377,69	-435.145,00	-435.145,00	-387.968,15	47.176,85
11	- Versorgungsauszahlungen					
12	- Ausz. für Sach- und Dienstleistungen	-138.061,94	-141.630,00	-165.236,54	-129.240,55	35.995,99
13	- Zinsen und sonstige Finanzauszahlungen					
14	- Transferausszahlungen	-950,00	-530,00	-530,00		530,00
15	- Sonstige Auszahlungen	-95.265,54	-112.000,00	-118.067,91	-103.123,99	14.943,92
16	= Ausz. aus lfd. Verwaltungstätigkeit	-659.655,17	-689.305,00	-718.979,45	-620.332,69	98.646,76
17	= Saldo aus lfd. Verwaltungstätigkeit (Z. 9, 16)	-464.900,62	-519.785,00	-549.459,45	-484.068,47	65.390,98
18	+ Zuwendungen für Investitionsmaßnahmen	41.800,01	42.000,00	42.000,00	41.685,63	-314,37
19	+ Einz. aus der Veräußerung von Sachanlagen	3.250,00				
20	+ Einz. aus der Veräußerung von Finanzanlagen					
21	+ Einz. aus Beiträgen u.ä. Entgelten					
22	+ Sonstige Investitionseinzahlungen					
23	= Einzahlungen aus Investitionstätigkeit	45.050,01	42.000,00	42.000,00	41.685,63	-314,37
24	- Ausz. für d. Erwerb v. Grundstücken u. Gebäuden				-1.236,29	-1.236,29
25	- Ausz. für Baumaßnahmen	-1.346,96				
26	- Ausz. für d. Erwerb v. bew. Anlagevermögen	-59.592,71	-51.000,00	-111.149,06	-34.773,64	76.375,42
27	- Ausz. für d. Erwerb v. Finanzanlagen					
28	- Ausz. von aktivierbaren Zuwendungen					
29	- Sonstige Investitionsauszahlungen					
30	= Auszahlungen aus Investitionstätigkeit	-60.939,67	-51.000,00	-111.149,06	-36.009,93	75.139,13
31	= Saldo aus Investitionstätigkeit (Z. 23, 30)	-15.889,66	-9.000,00	-69.149,06	5.675,70	74.824,76

Finanzrechnung 2016

Teilfinanzhaushalt Produkt 020121000 Statistik und Wahlen

Gemeinde Kall

Produktbereich 020 Sicherheit und Ordnung
Produktgruppe 020121 Statistik und Wahlen
Produkt 020121000 Statistik und Wahlen

Nr.	Bezeichnung	Ergebnis des Vorjahres 2015	Ansatz 2016	Fortg. Ansatz des HH-Jahres 2016	Ist-Ergebnis des HH-Jahres 2016	Saldo 2016
01	Steuern und ähnliche Abgaben					
02	+ Zuwendungen und allgemeine Umlagen					
03	+ Sonstige Transfereinzahlungen					
04	+ Öffentlich-rechtliche Leistungsentgelte					
05	+ Privatrechtliche Leistungsentgelte					
06	+ Kostenerstattungen, Kostenumlagen	6.849,36			3.710,07	3.710,07
07	+ Sonstige Einzahlungen		50,00	50,00		-50,00
08	+ Zinsen und sonstige Finanzeinzahlungen					
09	= Einz. aus lfd. Verwaltungstätigkeit	6.849,36	50,00	50,00	3.710,07	3.660,07
10	- Personalauszahlungen	-19.547,67	-20.070,00	-20.070,00	-19.992,79	77,21
11	- Versorgungsauszahlungen					
12	- Ausz. für Sach- und Dienstleistungen	-9.460,53	-1.000,00	-1.000,00	-354,99	645,01
13	- Zinsen und sonstige Finanzauszahlungen					
14	- Transferausszahlungen					
15	- Sonstige Auszahlungen					
16	= Ausz. aus lfd. Verwaltungstätigkeit	-29.008,20	-21.070,00	-21.070,00	-20.347,78	722,22
17	= Saldo aus lfd. Verwaltungstätigkeit (Z. 9, 16)	-22.158,84	-21.020,00	-21.020,00	-16.637,71	4.382,29
18	+ Zuwendungen für Investitionsmaßnahmen					
19	+ Einz. aus der Veräußerung von Sachanlagen					
20	+ Einz. aus der Veräußerung von Finanzanlagen					
21	+ Einz. aus Beiträgen u.ä. Entgelten					
22	+ Sonstige Investitionseinzahlungen					
23	= Einzahlungen aus Investitionstätigkeit					
24	- Ausz. für d. Erwerb v. Grundstücken u. Gebäuden					
25	- Ausz. für Baumaßnahmen					
26	- Ausz. für d. Erwerb v. bew. Anlagevermögen					
27	- Ausz. für d. Erwerb v. Finanzanlagen					
28	- Ausz. von aktivierbaren Zuwendungen					
29	- Sonstige Investitionsauszahlungen					
30	= Auszahlungen aus Investitionstätigkeit					
31	= Saldo aus Investitionstätigkeit (Z. 23, 30)					

Finanzrechnung 2016

Teilfinanzhaushalt Produkt 020122001 Öffentliche Ordnung

Gemeinde Kall

Produktbereich 020 Sicherheit und Ordnung
Produktgruppe 020122 Ordnungsangelegenheiten
Produkt 020122001 Öffentliche Ordnung

Nr.	Bezeichnung	Ergebnis des Vorjahres 2015	Ansatz 2016	Fortg. Ansatz des HH-Jahres 2016	Ist-Ergebnis des HH-Jahres 2016	Saldo 2016
01	Steuern und ähnliche Abgaben					
02	+ Zuwendungen und allgemeine Umlagen					
03	+ Sonstige Transfereinzahlungen					
04	+ Öffentlich-rechtliche Leistungsentgelte	83.336,48	78.000,00	78.000,00	84.149,68	6.149,68
05	+ Privatrechtliche Leistungsentgelte		10,00	10,00		-10,00
06	+ Kostenerstattungen, Kostenumlagen	2.590,14	10.000,00	10.000,00	4.045,28	-5.954,72
07	+ Sonstige Einzahlungen	20.195,95	18.000,00	18.000,00	13.552,89	-4.447,11
08	+ Zinsen und sonstige Finanzeinzahlungen					
09	= Einz. aus lfd. Verwaltungstätigkeit	106.122,57	106.010,00	106.010,00	101.747,85	-4.262,15
10	- Personalauszahlungen	-349.940,16	-351.425,00	-351.425,00	-314.814,64	36.610,36
11	- Versorgungsauszahlungen					
12	- Ausz. für Sach- und Dienstleistungen	-12.914,78	-35.530,00	-35.530,00	-16.517,69	19.012,31
13	- Zinsen und sonstige Finanzauszahlungen					
14	- Transferausszahlungen					
15	- Sonstige Auszahlungen	-52.740,46	-58.670,00	-58.670,00	-51.056,53	7.613,47
16	= Ausz. aus lfd. Verwaltungstätigkeit	-415.595,40	-445.625,00	-445.625,00	-382.388,86	63.236,14
17	= Saldo aus lfd. Verwaltungstätigkeit (Z. 9, 16)	-309.472,83	-339.615,00	-339.615,00	-280.641,01	58.973,99
18	+ Zuwendungen für Investitionsmaßnahmen					
19	+ Einz. aus der Veräußerung von Sachanlagen					
20	+ Einz. aus der Veräußerung von Finanzanlagen					
21	+ Einz. aus Beiträgen u.ä. Entgelten					
22	+ Sonstige Investitionseinzahlungen					
23	= Einzahlungen aus Investitionstätigkeit					
24	- Ausz. für d. Erwerb v. Grundstücken u. Gebäuden					
25	- Ausz. für Baumaßnahmen					
26	- Ausz. für d. Erwerb v. bew. Anlagevermögen		-2.000,00	-2.000,00		2.000,00
27	- Ausz. für d. Erwerb v. Finanzanlagen					
28	- Ausz. von aktivierbaren Zuwendungen					
29	- Sonstige Investitionsauszahlungen					
30	= Auszahlungen aus Investitionstätigkeit		-2.000,00	-2.000,00		2.000,00
31	= Saldo aus Investitionstätigkeit (Z. 23, 30)		-2.000,00	-2.000,00		2.000,00

Finanzrechnung 2016

Investitionen Produkt 020122001 Öffentliche Ordnung Gemeinde Kall							
Produktbereich		020	Sicherheit und Ordnung				
Produktgruppe		020122	Ordnungsangelegenheiten				
Produkt		020122001	Öffentliche Ordnung				
Nr.	Bezeichnung	Ergebnis des Vorjahres	Fortg. Ansatz des HH-Jahres	Ist-Ergebnis des HH-Jahres	Vergleich Ansatz / Ist		
122.001.01	Anschaffung inventar öffentliche Ordnung		-2.000,00		-2.000,00		
26	- Auszahlungen für den Erwerb von bew. Anlageverm.		-2.000,00		-2.000,00		
Gesamtsumme			-2.000,00		-2.000,00		

Finanzrechnung 2016

Teilfinanzhaushalt Produkt 020122002 Schiedsamt

Gemeinde Kall

Produktbereich 020 Sicherheit und Ordnung
Produktgruppe 020122 Ordnungsangelegenheiten
Produkt 020122002 Schiedsamt

Nr.	Bezeichnung	Ergebnis des Vorjahres 2015	Ansatz 2016	Fortg. Ansatz des HH-Jahres 2016	Ist-Ergebnis des HH-Jahres 2016	Saldo 2016
01	Steuern und ähnliche Abgaben					
02	+ Zuwendungen und allgemeine Umlagen					
03	+ Sonstige Transfereinzahlungen					
04	+ Öffentlich-rechtliche Leistungsentgelte		600,00	600,00		-600,00
05	+ Privatrechtliche Leistungsentgelte					
06	+ Kostenerstattungen, Kostenumlagen					
07	+ Sonstige Einzahlungen					
08	+ Zinsen und sonstige Finanzeinzahlungen					
09	= Einz. aus lfd. Verwaltungstätigkeit		600,00	600,00		-600,00
10	- Personalauszahlungen					
11	- Versorgungsauszahlungen					
12	- Ausz. für Sach- und Dienstleistungen	-532,99	-1.000,00	-1.000,00	-378,92	621,08
13	- Zinsen und sonstige Finanzauszahlungen					
14	- Transferausszahlungen					
15	- Sonstige Auszahlungen		-200,00	-200,00		200,00
16	= Ausz. aus lfd. Verwaltungstätigkeit	-532,99	-1.200,00	-1.200,00	-378,92	821,08
17	= Saldo aus lfd. Verwaltungstätigkeit (Z. 9, 16)	-532,99	-600,00	-600,00	-378,92	221,08
18	+ Zuwendungen für Investitionsmaßnahmen					
19	+ Einz. aus der Veräußerung von Sachanlagen					
20	+ Einz. aus der Veräußerung von Finanzanlagen					
21	+ Einz. aus Beiträgen u.ä. Entgelten					
22	+ Sonstige Investitionseinzahlungen					
23	= Einzahlungen aus Investitionstätigkeit					
24	- Ausz. für d. Erwerb v. Grundstücken u. Gebäuden					
25	- Ausz. für Baumaßnahmen					
26	- Ausz. für d. Erwerb v. bew. Anlagevermögen					
27	- Ausz. für d. Erwerb v. Finanzanlagen					
28	- Ausz. von aktivierbaren Zuwendungen					
29	- Sonstige Investitionsauszahlungen					
30	= Auszahlungen aus Investitionstätigkeit					
31	= Saldo aus Investitionstätigkeit (Z. 23, 30)					

Finanzrechnung 2016

Teilfinanzhaushalt Produkt 020126000 Brandschutz						
Gemeinde Kall						
Produktbereich	020	Sicherheit und Ordnung				
Produktgruppe	020126	Brandschutz				
Produkt	020126000	Brandschutz				
Nr.	Bezeichnung	Ergebnis des Vorjahres 2015	Ansatz 2016	Fortg. Ansatz des HH-Jahres 2016	Ist-Ergebnis des HH-Jahres 2016	Saldo 2016
01	Steuern und ähnliche Abgaben					
02	+ Zuwendungen und allgemeine Umlagen	7.355,72	10.810,00	10.810,00	2.824,88	-7.985,12
03	+ Sonstige Transfereinzahlungen					
04	+ Öffentlich-rechtliche Leistungsentgelte					
05	+ Privatrechtliche Leistungsentgelte					
06	+ Kostenerstattungen, Kostenumlagen	73.914,93	51.930,00	51.930,00	25.903,38	-26.026,62
07	+ Sonstige Einzahlungen	511,97	120,00	120,00	2.078,04	1.958,04
08	+ Zinsen und sonstige Finanzeinzahlungen					
09	= Einz. aus lfd. Verwaltungstätigkeit	81.782,62	62.860,00	62.860,00	30.806,30	-32.053,70
10	- Personalauszahlungen	-55.889,86	-63.650,00	-63.650,00	-53.160,72	10.489,28
11	- Versorgungsauszahlungen					
12	- Ausz. für Sach- und Dienstleistungen	-115.153,64	-104.100,00	-127.706,54	-111.988,95	15.717,59
13	- Zinsen und sonstige Finanzauszahlungen					
14	- Transferausszahlungen	-950,00	-530,00	-530,00		530,00
15	- Sonstige Auszahlungen	-42.525,08	-53.130,00	-59.197,91	-52.067,46	7.130,45
16	= Ausz. aus lfd. Verwaltungstätigkeit	-214.518,58	-221.410,00	-251.084,45	-217.217,13	33.867,32
17	= Saldo aus lfd. Verwaltungstätigkeit (Z. 9, 16)	-132.735,96	-158.550,00	-188.224,45	-186.410,83	1.813,62
18	+ Zuwendungen für Investitionsmaßnahmen	41.800,01	42.000,00	42.000,00	41.685,63	-314,37
19	+ Einz. aus der Veräußerung von Sachanlagen	3.250,00				
20	+ Einz. aus der Veräußerung von Finanzanlagen					
21	+ Einz. aus Beiträgen u.ä. Entgelten					
22	+ Sonstige Investitionseinzahlungen					
23	= Einzahlungen aus Investitionstätigkeit	45.050,01	42.000,00	42.000,00	41.685,63	-314,37
24	- Ausz. für d. Erwerb v. Grundstücken u. Gebäuden				-1.236,29	-1.236,29
25	- Ausz. für Baumaßnahmen	-1.346,96				
26	- Ausz. für d. Erwerb v. bew. Anlagevermögen	-59.592,71	-49.000,00	-109.149,06	-34.773,64	74.375,42
27	- Ausz. für d. Erwerb v. Finanzanlagen					
28	- Ausz. von aktivierbaren Zuwendungen					
29	- Sonstige Investitionsauszahlungen					
30	= Auszahlungen aus Investitionstätigkeit	-60.939,67	-49.000,00	-109.149,06	-36.009,93	73.139,13
31	= Saldo aus Investitionstätigkeit (Z. 23, 30)	-15.889,66	-7.000,00	-67.149,06	5.675,70	72.824,76

Finanzrechnung 2016

Investitionen Produkt 020126000 Brandschutz						
Gemeinde Kall						
Produktbereich 020 Sicherheit und Ordnung						
Produktgruppe 020126 Brandschutz						
Produkt 020126000 Brandschutz						
Nr.	Bezeichnung	Ergebnis des Vorjahres	Fortg. Ansatz des HH-Jahres	Ist-Ergebnis des HH-Jahres	Vergleich Ansatz / Ist	
126.000.01	Anschaffung Ausrüstung Feuerwehr	-11.258,61	-53.892,53	-34.938,93	-18.953,60	
19	+ Einzahlungen aus der Veräußerung von Sachanlagen	3.250,00				
24	- Auszahlungen f. d. Erwerb v. Grundst u. Gebäuden			-165,29	165,29	
25	- Auszahlungen für Baumaßnahmen	-1.346,96				
26	- Auszahlungen für den Erwerb von bew. Anlageverm.	-13.161,65	-53.892,53	-34.773,64	-19.118,89	
126.000.02	Feuerschutzpausch ale	41.800,01	42.000,00	41.685,63	314,37	
18	+ Zuwendungen für Investitionsmaßnah men	41.800,01	42.000,00	41.685,63	314,37	
126.000.05	Digitalfunkgeräte Feuerwehr	-3.431,67	-43.256,53		-43.256,53	
26	- Auszahlungen für den Erwerb von bew. Anlageverm.	-3.431,67	-43.256,53		-43.256,53	
126.000.09	Aufbau kommunales Warnsystem Katastrophenfall		-12.000,00		-12.000,00	
26	- Auszahlungen für den Erwerb von bew. Anlageverm.		-12.000,00		-12.000,00	
126.000.12	Erweiterung Feuerwehrgeräteha us Kall		-1.071,00	-1.071,00		
24	- Auszahlungen f. d. Erwerb v. Grundst u. Gebäuden		-1.071,00	-1.071,00		
	Gesamtsumme	27.109,73	-68.220,06	5.675,70	-73.895,76	

Finanzrechnung 2016

Teilfinanzhaushalt Produktbereich 030 Schulträgeraufgaben						
Gemeinde Kall						
Produktbereich 030 Schulträgeraufgaben						
Nr.	Bezeichnung	Ergebnis des Vorjahres 2015	Ansatz 2016	Fortg. Ansatz des HH-Jahres 2016	Ist-Ergebnis des HH-Jahres 2016	Saldo 2016
01	Steuern und ähnliche Abgaben					
02	+ Zuwendungen und allgemeine Umlagen	247.504,34	229.100,00	229.100,00	222.280,72	-6.819,28
03	+ Sonstige Transfereinzahlungen					
04	+ Öffentlich-rechtliche Leistungsentgelte	162.070,54	123.000,00	123.000,00	131.626,34	8.626,34
05	+ Privatrechtliche Leistungsentgelte	16.269,09	6.500,00	6.500,00	13.369,97	6.869,97
06	+ Kostenerstattungen, Kostenumlagen	2.088,71	8.250,00	8.250,00	25.255,00	17.005,00
07	+ Sonstige Einzahlungen	13.010,00			6.383,00	6.383,00
08	+ Zinsen und sonstige Finanzeinzahlungen					
09	= Einz. aus lfd. Verwaltungstätigkeit	440.942,68	366.850,00	366.850,00	398.915,03	32.065,03
10	- Personalauszahlungen	-343.510,78	-313.110,00	-313.110,00	-302.560,17	10.549,83
11	- Versorgungsauszahlungen					
12	- Ausz. für Sach- und Dienstleistungen	-475.745,53	-559.790,00	-566.686,71	-462.703,87	103.982,84
13	- Zinsen und sonstige Finanzauszahlungen					
14	- Transferausszahlungen	-561.094,56	-584.400,00	-584.400,00	-631.308,10	-46.908,10
15	- Sonstige Auszahlungen	-45.553,45	-40.390,00	-40.390,00	-49.402,69	-9.012,69
16	= Ausz. aus lfd. Verwaltungstätigkeit	-1.425.904,32	-1.497.690,00	-1.504.586,71	-1.445.974,83	58.611,88
17	= Saldo aus lfd. Verwaltungstätigkeit (Z. 9, 16)	-984.961,64	-1.130.840,00	-1.137.736,71	-1.047.059,80	90.676,91
18	+ Zuwendungen für Investitionsmaßnahmen		202.000,00	202.000,00	9.244,02	-192.755,98
19	+ Einz. aus der Veräußerung von Sachanlagen	41.811,17			6.006,00	6.006,00
20	+ Einz. aus der Veräußerung von Finanzanlagen					
21	+ Einz. aus Beiträgen u.ä. Entgelten	-6.376,30				
22	+ Sonstige Investitionseinzahlungen					
23	= Einzahlungen aus Investitionstätigkeit	35.434,87	202.000,00	202.000,00	15.250,02	-186.749,98
24	- Ausz. für d. Erwerb v. Grundstücken u. Gebäuden				-1.906,00	-1.906,00
25	- Ausz. für Baumaßnahmen	-4.685,39	-465.000,00	-787.489,64	-626.825,40	160.664,24
26	- Ausz. für d. Erwerb v. bew. Anlagevermögen	-21.738,89	-55.000,00	-62.644,73	10.089,67	72.734,40
27	- Ausz. für d. Erwerb v. Finanzanlagen					
28	- Ausz. von aktivierbaren Zuwendungen					
29	- Sonstige Investitionsauszahlungen					
30	= Auszahlungen aus Investitionstätigkeit	-26.424,28	-520.000,00	-850.134,37	-618.641,73	231.492,64
31	= Saldo aus Investitionstätigkeit (Z. 23, 30)	9.010,59	-318.000,00	-648.134,37	-603.391,71	44.742,66

Finanzrechnung 2016

Teilfinanzhaushalt Produkt 030211001 Grundschule Kall						
Gemeinde Kall						
Produktbereich	030	Schulträgeraufgaben				
Produktgruppe	030211	Grundschulen				
Produkt	030211001	Grundschule Kall				
Nr.	Bezeichnung	Ergebnis des Vorjahres 2015	Ansatz 2016	Fortg. Ansatz des HH-Jahres 2016	Ist-Ergebnis des HH-Jahres 2016	Saldo 2016
01	Steuern und ähnliche Abgaben					
02	+ Zuwendungen und allgemeine Umlagen	116.995,12	119.500,00	119.500,00	142.222,28	22.722,28
03	+ Sonstige Transfereinzahlungen					
04	+ Öffentlich-rechtliche Leistungsentgelte	63.047,50	56.500,00	56.500,00	63.486,50	6.986,50
05	+ Privatrechtliche Leistungsentgelte		1.200,00	1.200,00		-1.200,00
06	+ Kostenerstattungen, Kostenumlagen	220,75	2.130,00	2.130,00		-2.130,00
07	+ Sonstige Einzahlungen	1.220,00			2.440,00	2.440,00
08	+ Zinsen und sonstige Finanzeinzahlungen					
09	= Einz. aus lfd. Verwaltungstätigkeit	181.483,37	179.330,00	179.330,00	208.148,78	28.818,78
10	- Personalauszahlungen	-127.446,30	-109.850,00	-109.850,00	-110.880,69	-1.030,69
11	- Versorgungsauszahlungen					
12	- Ausz. für Sach- und Dienstleistungen	-140.182,59	-138.900,00	-138.900,00	-125.517,71	13.382,29
13	- Zinsen und sonstige Finanzauszahlungen					
14	- Transferauszahlungen	-158.215,65	-159.000,00	-159.000,00	-186.377,90	-27.377,90
15	- Sonstige Auszahlungen	-4.939,99	-5.620,00	-5.620,00	-6.002,25	-382,25
16	= Ausz. aus lfd. Verwaltungstätigkeit	-430.784,53	-413.370,00	-413.370,00	-428.778,55	-15.408,55
17	= Saldo aus lfd. Verwaltungstätigkeit (Z. 9, 16)	-249.301,16	-234.040,00	-234.040,00	-220.629,77	13.410,23
18	+ Zuwendungen für Investitionsmaßnahmen				9.244,02	9.244,02
19	+ Einz. aus der Veräußerung von Sachanlagen					
20	+ Einz. aus der Veräußerung von Finanzanlagen					
21	+ Einz. aus Beiträgen u.ä. Entgelten					
22	+ Sonstige Investitionseinzahlungen					
23	= Einzahlungen aus Investitionstätigkeit				9.244,02	9.244,02
24	- Ausz. für d. Erwerb v. Grundstücken u. Gebäuden					
25	- Ausz. für Baumaßnahmen	-2.510,36	-30.000,00	-177.489,64	-5.982,71	171.506,93
26	- Ausz. für d. Erwerb v. bew. Anlagevermögen	-11.845,20	-8.500,00	-11.340,14	-3.040,33	8.299,81
27	- Ausz. für d. Erwerb v. Finanzanlagen					
28	- Ausz. von aktivierbaren Zuwendungen					
29	- Sonstige Investitionsauszahlungen					
30	= Auszahlungen aus Investitionstätigkeit	-14.355,56	-38.500,00	-188.829,78	-9.023,04	179.806,74
31	= Saldo aus Investitionstätigkeit (Z. 23, 30)	-14.355,56	-38.500,00	-188.829,78	220,98	189.050,76

Finanzrechnung 2016

Investitionen Produkt 030211001 Grundschule Kall							
Gemeinde Kall							
Produktbereich		030	Schulträgeraufgaben				
Produktgruppe		030211	Grundschulen				
Produkt		030211001	Grundschule Kall				
Nr.	Bezeichnung	Ergebnis des Vorjahres	Fortg. Ansatz des HH-Jahres	Ist-Ergebnis des HH-Jahres	Vergleich Ansatz / Ist		
211.001.01	Anschaffung Schulausstattung GS Kall	-11.845,20	-9.840,14	-3.040,33	-6.799,81		
26	- Auszahlungen für den Erwerb von bew. Anlageverm.	-11.845,20	-9.840,14	-3.040,33	-6.799,81		
211.001.02	Anschaffung Inventar Hausm.		-1.500,00		-1.500,00		
26	- Auszahlungen für den Erwerb von bew. Anlageverm.		-1.500,00		-1.500,00		
211.001.05	Erweiterung Grundschule Kall		-30.000,00		-30.000,00		
25	- Auszahlungen für Baumaßnahmen		-30.000,00		-30.000,00		
Gesamtsumme		-11.845,20	-41.340,14	-3.040,33	-38.299,81		

Finanzrechnung 2016

Teilfinanzhaushalt Produkt 030211002 Grundschule Sistig						
Gemeinde Kall						
Produktbereich 030 Schulträgeraufgaben						
Produktgruppe 030211 Grundschulen						
Produkt 030211002 Grundschule Sistig						
Nr.	Bezeichnung	Ergebnis des Vorjahres 2015	Ansatz 2016	Fortg. Ansatz des HH-Jahres 2016	Ist-Ergebnis des HH-Jahres 2016	Saldo 2016
01	Steuern und ähnliche Abgaben					
02	+ Zuwendungen und allgemeine Umlagen	67.860,00	72.050,00	72.050,00	70.500,44	-1.549,56
03	+ Sonstige Transfereinzahlungen					
04	+ Öffentlich-rechtliche Leistungsentgelte	43.177,00	36.000,00	36.000,00	44.097,90	8.097,90
05	+ Privatrechtliche Leistungsentgelte	13.869,09	1.600,00	1.600,00	13.369,97	11.769,97
06	+ Kostenerstattungen, Kostenumlagen		2.120,00	2.120,00		-2.120,00
07	+ Sonstige Einzahlungen	2.440,00			3.943,00	3.943,00
08	+ Zinsen und sonstige Finanzeinzahlungen					
09	= Einz. aus lfd. Verwaltungstätigkeit	127.346,09	111.770,00	111.770,00	131.911,31	20.141,31
10	- Personalauszahlungen	-55.066,84	-56.045,00	-56.045,00	-58.985,86	-2.940,86
11	- Versorgungsauszahlungen					
12	- Ausz. für Sach- und Dienstleistungen	-41.065,26	-72.790,00	-72.790,00	-78.530,28	-5.740,28
13	- Zinsen und sonstige Finanzauszahlungen					
14	- Transferausszahlungen	-101.597,50	-103.400,00	-103.400,00	-98.132,45	5.267,55
15	- Sonstige Auszahlungen	-3.623,64	-2.970,00	-2.970,00	-8.690,41	-5.720,41
16	= Ausz. aus lfd. Verwaltungstätigkeit	-201.353,24	-235.205,00	-235.205,00	-244.339,00	-9.134,00
17	= Saldo aus lfd. Verwaltungstätigkeit (Z. 9, 16)	-74.007,15	-123.435,00	-123.435,00	-112.427,69	11.007,31
18	+ Zuwendungen für Investitionsmaßnahmen		202.000,00	202.000,00		-202.000,00
19	+ Einz. aus der Veräußerung von Sachanlagen					
20	+ Einz. aus der Veräußerung von Finanzanlagen					
21	+ Einz. aus Beiträgen u.ä. Entgelten					
22	+ Sonstige Investitionseinzahlungen					
23	= Einzahlungen aus Investitionstätigkeit		202.000,00	202.000,00		-202.000,00
24	- Ausz. für d. Erwerb v. Grundstücken u. Gebäuden					
25	- Ausz. für Baumaßnahmen	-1.487,50	-435.000,00	-610.000,00	-620.842,69	-10.842,69
26	- Ausz. für d. Erwerb v. bew. Anlagevermögen	-7.042,45	-40.500,00	-45.304,59	13.130,00	58.434,59
27	- Ausz. für d. Erwerb v. Finanzanlagen					
28	- Ausz. von aktivierbaren Zuwendungen					
29	- Sonstige Investitionsauszahlungen					
30	= Auszahlungen aus Investitionstätigkeit	-8.529,95	-475.500,00	-655.304,59	-607.712,69	47.591,90
31	= Saldo aus Investitionstätigkeit (Z. 23, 30)	-8.529,95	-273.500,00	-453.304,59	-607.712,69	-154.408,10

Finanzrechnung 2016

Investitionen Produkt 030211002 Grundschule Sistig							
Gemeinde Kall							
Produktbereich		030	Schulträgeraufgaben				
Produktgruppe		030211	Grundschulen				
Produkt		030211002	Grundschule Sistig				
Nr.	Bezeichnung	Ergebnis des Vorjahres	Fortg. Ansatz des HH-Jahres	Ist-Ergebnis des HH-Jahres	Vergleich Ansatz / Ist		
211.002.01	Anschaffung Schulausstattung GS Sistig	-5.695,41	-9.304,59	-3.224,70	-6.079,89		
26	- Auszahlungen für den Erwerb von bew. Anlageverm.	-5.695,41	-9.304,59	-3.224,70	-6.079,89		
211.002.02	Anschaffung Inventar Hausm.	-2.103,05	-1.000,00		-1.000,00		
26	- Auszahlungen für den Erwerb von bew. Anlageverm.	-2.103,05	-1.000,00		-1.000,00		
Gesamtsumme		-7.798,46	-10.304,59	-3.224,70	-7.079,89		

Finanzrechnung 2016

Teilfinanzhaushalt Produkt 030212000 Hauptschule Kall						
Gemeinde Kall						
Produktbereich	030	Schulträgeraufgaben				
Produktgruppe	030212	Hauptschulen				
Produkt	030212000	Hauptschule Kall				
Nr.	Bezeichnung	Ergebnis des Vorjahres 2015	Ansatz 2016	Fortg. Ansatz des HH-Jahres 2016	Ist-Ergebnis des HH-Jahres 2016	Saldo 2016
01	Steuern und ähnliche Abgaben					
02	+ Zuwendungen und allgemeine Umlagen	60.133,36	37.550,00	37.550,00	9.558,00	-27.992,00
03	+ Sonstige Transfereinzahlungen					
04	+ Öffentlich-rechtliche Leistungsentgelte	40.239,66	30.500,00	30.500,00	23.745,74	-6.754,26
05	+ Privatrechtliche Leistungsentgelte		3.700,00	3.700,00		-3.700,00
06	+ Kostenerstattungen, Kostenumlagen	1.867,96	4.000,00	4.000,00	25.255,00	21.255,00
07	+ Sonstige Einzahlungen					
08	+ Zinsen und sonstige Finanzeinzahlungen					
09	= Einz. aus lfd. Verwaltungstätigkeit	102.240,98	75.750,00	75.750,00	58.558,74	-17.191,26
10	- Personalauszahlungen	-126.498,65	-147.215,00	-147.215,00	-132.693,62	14.521,38
11	- Versorgungsauszahlungen					
12	- Ausz. für Sach- und Dienstleistungen	-116.763,65	-149.100,00	-155.996,71	-118.287,38	37.709,33
13	- Zinsen und sonstige Finanzauszahlungen					
14	- Transferausszahlungen	-105.565,84	-76.000,00	-76.000,00	-40.703,06	35.296,94
15	- Sonstige Auszahlungen	-6.080,64	-4.800,00	-4.800,00	-5.954,82	-1.154,82
16	= Ausz. aus lfd. Verwaltungstätigkeit	-354.908,78	-377.115,00	-384.011,71	-297.638,88	86.372,83
17	= Saldo aus lfd. Verwaltungstätigkeit (Z. 9, 16)	-252.667,80	-301.365,00	-308.261,71	-239.080,14	69.181,57
18	+ Zuwendungen für Investitionsmaßnahmen					
19	+ Einz. aus der Veräußerung von Sachanlagen	5.934,87				
20	+ Einz. aus der Veräußerung von Finanzanlagen					
21	+ Einz. aus Beiträgen u.ä. Entgelten					
22	+ Sonstige Investitionseinzahlungen					
23	= Einzahlungen aus Investitionstätigkeit	5.934,87				
24	- Ausz. für d. Erwerb v. Grundstücken u. Gebäuden					
25	- Ausz. für Baumaßnahmen	-687,53				
26	- Ausz. für d. Erwerb v. bew. Anlagevermögen		-6.000,00	-6.000,00		6.000,00
27	- Ausz. für d. Erwerb v. Finanzanlagen					
28	- Ausz. von aktivierbaren Zuwendungen					
29	- Sonstige Investitionsauszahlungen					
30	= Auszahlungen aus Investitionstätigkeit	-687,53	-6.000,00	-6.000,00		6.000,00
31	= Saldo aus Investitionstätigkeit (Z. 23, 30)	5.247,34	-6.000,00	-6.000,00		6.000,00

Finanzrechnung 2016

Investitionen Produkt 030212000 Hauptschule Kall Gemeinde Kall							
Produktbereich		030	Schulträgeraufgaben				
Produktgruppe		030212	Hauptschulen				
Produkt		030212000	Hauptschule Kall				
Nr.	Bezeichnung	Ergebnis des Vorjahres	Fortg. Ansatz des HH-Jahres	Ist-Ergebnis des HH-Jahres	Vergleich Ansatz / Ist		
212.000.01	Anschaffung Schulausstattung HS Kall		-5.000,00		-5.000,00		
26	- Auszahlungen für den Erwerb von bew. Anlageverm.		-5.000,00		-5.000,00		
Gesamtsumme			-5.000,00		-5.000,00		

Finanzrechnung 2016

Teilfinanzhaushalt Produkt 030216000 Sekundarschule Mechernich-Kall						
Gemeinde Kall						
Produktbereich 030 Schulträgeraufgaben						
Produktgruppe 030216 Sekundarschulen						
Produkt 030216000 Sekundarschule Mechernich-Kall						
Nr.	Bezeichnung	Ergebnis des Vorjahres 2015	Ansatz 2016	Fortg. Ansatz des HH-Jahres 2016	Ist-Ergebnis des HH-Jahres 2016	Saldo 2016
01	Steuern und ähnliche Abgaben					
02	+ Zuwendungen und allgemeine Umlagen	2.515,86				
03	+ Sonstige Transfereinzahlungen					
04	+ Öffentlich-rechtliche Leistungsentgelte	15.606,38			296,20	296,20
05	+ Privatrechtliche Leistungsentgelte	2.400,00				
06	+ Kostenerstattungen, Kostenumlagen					
07	+ Sonstige Einzahlungen	9.350,00				
08	+ Zinsen und sonstige Finanzeinzahlungen					
09	= Einz. aus lfd. Verwaltungstätigkeit	29.872,24			296,20	296,20
10	- Personalauszahlungen	-34.498,99				
11	- Versorgungsauszahlungen					
12	- Ausz. für Sach- und Dienstleistungen	-11.570,24				
13	- Zinsen und sonstige Finanzauszahlungen					
14	- Transferauszahlungen	-21.114,60				
15	- Sonstige Auszahlungen	-2.757,49				
16	= Ausz. aus lfd. Verwaltungstätigkeit	-69.941,32				
17	= Saldo aus lfd. Verwaltungstätigkeit (Z. 9, 16)	-40.069,08			296,20	296,20
18	+ Zuwendungen für Investitionsmaßnahmen					
19	+ Einz. aus der Veräußerung von Sachanlagen	35.876,30			6.006,00	6.006,00
20	+ Einz. aus der Veräußerung von Finanzanlagen					
21	+ Einz. aus Beiträgen u.ä. Entgelten	-6.376,30				
22	+ Sonstige Investitionseinzahlungen					
23	= Einzahlungen aus Investitionstätigkeit	29.500,00			6.006,00	6.006,00
24	- Ausz. für d. Erwerb v. Grundstücken u. Gebäuden				-1.906,00	-1.906,00
25	- Ausz. für Baumaßnahmen					
26	- Ausz. für d. Erwerb v. bew. Anlagevermögen	-2.851,24				
27	- Ausz. für d. Erwerb v. Finanzanlagen					
28	- Ausz. von aktivierbaren Zuwendungen					
29	- Sonstige Investitionsauszahlungen					
30	= Auszahlungen aus Investitionstätigkeit	-2.851,24			-1.906,00	-1.906,00
31	= Saldo aus Investitionstätigkeit (Z. 23, 30)	26.648,76			4.100,00	4.100,00

Finanzrechnung 2016

Teilfinanzhaushalt Produkt 030217000 Gymnasien

Gemeinde Kall

Produktbereich 030 Schulträgeraufgaben
Produktgruppe 030217 Gymnasien
Produkt 030217000 Gymnasien

Nr.	Bezeichnung	Ergebnis des Vorjahres 2015	Ansatz 2016	Fortg. Ansatz des HH-Jahres 2016	Ist-Ergebnis des HH-Jahres 2016	Saldo 2016
01	Steuern und ähnliche Abgaben					
02	+ Zuwendungen und allgemeine Umlagen					
03	+ Sonstige Transfereinzahlungen					
04	+ Öffentlich-rechtliche Leistungsentgelte					
05	+ Privatrechtliche Leistungsentgelte					
06	+ Kostenerstattungen, Kostenumlagen					
07	+ Sonstige Einzahlungen					
08	+ Zinsen und sonstige Finanzeinzahlungen					
09	= Einz. aus lfd. Verwaltungstätigkeit					
10	- Personalauszahlungen					
11	- Versorgungsauszahlungen					
12	- Ausz. für Sach- und Dienstleistungen					
13	- Zinsen und sonstige Finanzauszahlungen					
14	- Transferausszahlungen	-96.000,00	-130.000,00	-130.000,00	-156.686,11	-26.686,11
15	- Sonstige Auszahlungen					
16	= Ausz. aus lfd. Verwaltungstätigkeit	-96.000,00	-130.000,00	-130.000,00	-156.686,11	-26.686,11
17	= Saldo aus lfd. Verwaltungstätigkeit (Z. 9, 16)	-96.000,00	-130.000,00	-130.000,00	-156.686,11	-26.686,11
18	+ Zuwendungen für Investitionsmaßnahmen					
19	+ Einz. aus der Veräußerung von Sachanlagen					
20	+ Einz. aus der Veräußerung von Finanzanlagen					
21	+ Einz. aus Beiträgen u.ä. Entgelten					
22	+ Sonstige Investitionseinzahlungen					
23	= Einzahlungen aus Investitionstätigkeit					
24	- Ausz. für d. Erwerb v. Grundstücken u. Gebäuden					
25	- Ausz. für Baumaßnahmen					
26	- Ausz. für d. Erwerb v. bew. Anlagevermögen					
27	- Ausz. für d. Erwerb v. Finanzanlagen					
28	- Ausz. von aktivierbaren Zuwendungen					
29	- Sonstige Investitionsauszahlungen					
30	= Auszahlungen aus Investitionstätigkeit					
31	= Saldo aus Investitionstätigkeit (Z. 23, 30)					

Finanzrechnung 2016

Teilfinanzhaushalt Produkt 030221000 Förderschule für Lernbehinderte

Gemeinde Kall

Produktbereich 030 Schulträgeraufgaben
Produktgruppe 030221 Sonderschulen
Produkt 030221000 Förderschule für Lernbehinderte

Nr.	Bezeichnung	Ergebnis des Vorjahres 2015	Ansatz 2016	Fortg. Ansatz des HH-Jahres 2016	Ist-Ergebnis des HH-Jahres 2016	Saldo 2016
01	Steuern und ähnliche Abgaben					
02	+ Zuwendungen und allgemeine Umlagen					
03	+ Sonstige Transfereinzahlungen					
04	+ Öffentlich-rechtliche Leistungsentgelte					
05	+ Privatrechtliche Leistungsentgelte					
06	+ Kostenerstattungen, Kostenumlagen					
07	+ Sonstige Einzahlungen					
08	+ Zinsen und sonstige Finanzeinzahlungen					
09	= Einz. aus lfd. Verwaltungstätigkeit					
10	- Personalauszahlungen					
11	- Versorgungsauszahlungen					
12	- Ausz. für Sach- und Dienstleistungen					
13	- Zinsen und sonstige Finanzauszahlungen					
14	- Transferausszahlungen	-78.600,97	-116.000,00	-116.000,00	-149.408,58	-33.408,58
15	- Sonstige Auszahlungen					
16	= Ausz. aus lfd. Verwaltungstätigkeit	-78.600,97	-116.000,00	-116.000,00	-149.408,58	-33.408,58
17	= Saldo aus lfd. Verwaltungstätigkeit (Z. 9, 16)	-78.600,97	-116.000,00	-116.000,00	-149.408,58	-33.408,58
18	+ Zuwendungen für Investitionsmaßnahmen					
19	+ Einz. aus der Veräußerung von Sachanlagen					
20	+ Einz. aus der Veräußerung von Finanzanlagen					
21	+ Einz. aus Beiträgen u.ä. Entgelten					
22	+ Sonstige Investitionseinzahlungen					
23	= Einzahlungen aus Investitionstätigkeit					
24	- Ausz. für d. Erwerb v. Grundstücken u. Gebäuden					
25	- Ausz. für Baumaßnahmen					
26	- Ausz. für d. Erwerb v. bew. Anlagevermögen					
27	- Ausz. für d. Erwerb v. Finanzanlagen					
28	- Ausz. von aktivierbaren Zuwendungen					
29	- Sonstige Investitionsauszahlungen					
30	= Auszahlungen aus Investitionstätigkeit					
31	= Saldo aus Investitionstätigkeit (Z. 23, 30)					

Finanzrechnung 2016

Teilfinanzhaushalt Produkt 030241000 Schülerbeförderung

Gemeinde Kall

Produktbereich 030 Schulträgeraufgaben
Produktgruppe 030241 Schülerbeförderung
Produkt 030241000 Schülerbeförderung

Nr.	Bezeichnung	Ergebnis des Vorjahres 2015	Ansatz 2016	Fortg. Ansatz des HH-Jahres 2016	Ist-Ergebnis des HH-Jahres 2016	Saldo 2016
01	Steuern und ähnliche Abgaben					
02	+ Zuwendungen und allgemeine Umlagen					
03	+ Sonstige Transfereinzahlungen					
04	+ Öffentlich-rechtliche Leistungsentgelte					
05	+ Privatrechtliche Leistungsentgelte					
06	+ Kostenerstattungen, Kostenumlagen					
07	+ Sonstige Einzahlungen					
08	+ Zinsen und sonstige Finanzeinzahlungen					
09	= Einz. aus lfd. Verwaltungstätigkeit					
10	- Personalauszahlungen					
11	- Versorgungsauszahlungen					
12	- Ausz. für Sach- und Dienstleistungen	-166.163,79	-199.000,00	-199.000,00	-140.368,50	58.631,50
13	- Zinsen und sonstige Finanzauszahlungen					
14	- Transferausszahlungen					
15	- Sonstige Auszahlungen					
16	= Ausz. aus lfd. Verwaltungstätigkeit	-166.163,79	-199.000,00	-199.000,00	-140.368,50	58.631,50
17	= Saldo aus lfd. Verwaltungstätigkeit (Z. 9, 16)	-166.163,79	-199.000,00	-199.000,00	-140.368,50	58.631,50
18	+ Zuwendungen für Investitionsmaßnahmen					
19	+ Einz. aus der Veräußerung von Sachanlagen					
20	+ Einz. aus der Veräußerung von Finanzanlagen					
21	+ Einz. aus Beiträgen u.ä. Entgelten					
22	+ Sonstige Investitionseinzahlungen					
23	= Einzahlungen aus Investitionstätigkeit					
24	- Ausz. für d. Erwerb v. Grundstücken u. Gebäuden					
25	- Ausz. für Baumaßnahmen					
26	- Ausz. für d. Erwerb v. bew. Anlagevermögen					
27	- Ausz. für d. Erwerb v. Finanzanlagen					
28	- Ausz. von aktivierbaren Zuwendungen					
29	- Sonstige Investitionsauszahlungen					
30	= Auszahlungen aus Investitionstätigkeit					
31	= Saldo aus Investitionstätigkeit (Z. 23, 30)					

Finanzrechnung 2016

Teilfinanzhaushalt Produkt 030243000 Schülerunfall- und Haftpflichtversicherung						
Gemeinde Kall						
Produktbereich 030 Schulträgeraufgaben						
Produktgruppe 030243 Sonstige schulische Aufgaben						
Produkt 030243000 Schülerunfall- und Haftpflichtversicherung						
Nr.	Bezeichnung	Ergebnis des Vorjahres 2015	Ansatz 2016	Fortg. Ansatz des HH-Jahres 2016	Ist-Ergebnis des HH-Jahres 2016	Saldo 2016
01	Steuern und ähnliche Abgaben					
02	+ Zuwendungen und allgemeine Umlagen					
03	+ Sonstige Transfereinzahlungen					
04	+ Öffentlich-rechtliche Leistungsentgelte					
05	+ Privatrechtliche Leistungsentgelte					
06	+ Kostenerstattungen, Kostenumlagen					
07	+ Sonstige Einzahlungen					
08	+ Zinsen und sonstige Finanzeinzahlungen					
09	= Einz. aus lfd. Verwaltungstätigkeit					
10	- Personalauszahlungen					
11	- Versorgungsauszahlungen					
12	- Ausz. für Sach- und Dienstleistungen					
13	- Zinsen und sonstige Finanzauszahlungen					
14	- Transferausszahlungen					
15	- Sonstige Auszahlungen	-28.151,69	-27.000,00	-27.000,00	-28.755,21	-1.755,21
16	= Ausz. aus lfd. Verwaltungstätigkeit	-28.151,69	-27.000,00	-27.000,00	-28.755,21	-1.755,21
17	= Saldo aus lfd. Verwaltungstätigkeit (Z. 9, 16)	-28.151,69	-27.000,00	-27.000,00	-28.755,21	-1.755,21
18	+ Zuwendungen für Investitionsmaßnahmen					
19	+ Einz. aus der Veräußerung von Sachanlagen					
20	+ Einz. aus der Veräußerung von Finanzanlagen					
21	+ Einz. aus Beiträgen u.ä. Entgelten					
22	+ Sonstige Investitionseinzahlungen					
23	= Einzahlungen aus Investitionstätigkeit					
24	- Ausz. für d. Erwerb v. Grundstücken u. Gebäuden					
25	- Ausz. für Baumaßnahmen					
26	- Ausz. für d. Erwerb v. bew. Anlagevermögen					
27	- Ausz. für d. Erwerb v. Finanzanlagen					
28	- Ausz. von aktivierbaren Zuwendungen					
29	- Sonstige Investitionsauszahlungen					
30	= Auszahlungen aus Investitionstätigkeit					
31	= Saldo aus Investitionstätigkeit (Z. 23, 30)					

Finanzrechnung 2016

Teilfinanzhaushalt Produktbereich 040 Kultur und Wissenschaft						
Gemeinde Kall						
Produktbereich 040		Kultur und Wissenschaft				
Nr.	Bezeichnung	Ergebnis des Vorjahres 2015	Ansatz 2016	Fortg. Ansatz des HH-Jahres 2016	Ist-Ergebnis des HH-Jahres 2016	Saldo 2016
01	Steuern und ähnliche Abgaben					
02	+ Zuwendungen und allgemeine Umlagen		50,00	50,00		-50,00
03	+ Sonstige Transfereinzahlungen					
04	+ Öffentlich-rechtliche Leistungsentgelte	3.466,65	4.500,00	4.500,00	2.796,35	-1.703,65
05	+ Privatrechtliche Leistungsentgelte		5.010,00	5.010,00	80,00	-4.930,00
06	+ Kostenerstattungen, Kostenumlagen					
07	+ Sonstige Einzahlungen	500,00	50,00	50,00	2.750,00	2.700,00
08	+ Zinsen und sonstige Finanzeinzahlungen					
09	= Einz. aus lfd. Verwaltungstätigkeit	3.966,65	9.610,00	9.610,00	5.626,35	-3.983,65
10	- Personalauszahlungen	-57.167,85	-58.620,00	-58.620,00	-56.388,54	2.231,46
11	- Versorgungsauszahlungen					
12	- Ausz. für Sach- und Dienstleistungen	-16.468,79	-17.600,00	-17.600,00	-17.007,78	592,22
13	- Zinsen und sonstige Finanzauszahlungen					
14	- Transferausszahlungen	-82.509,17	-18.000,00	-18.000,00	-11.388,62	6.611,38
15	- Sonstige Auszahlungen	-1.781,00	-3.150,00	-3.761,13	-1.386,10	2.375,03
16	= Ausz. aus lfd. Verwaltungstätigkeit	-157.926,81	-97.370,00	-97.981,13	-86.171,04	11.810,09
17	= Saldo aus lfd. Verwaltungstätigkeit (Z. 9, 16)	-153.960,16	-87.760,00	-88.371,13	-80.544,69	7.826,44
18	+ Zuwendungen für Investitionsmaßnahmen					
19	+ Einz. aus der Veräußerung von Sachanlagen					
20	+ Einz. aus der Veräußerung von Finanzanlagen					
21	+ Einz. aus Beiträgen u.ä. Entgelten					
22	+ Sonstige Investitionseinzahlungen					
23	= Einzahlungen aus Investitionstätigkeit					
24	- Ausz. für d. Erwerb v. Grundstücken u. Gebäuden					
25	- Ausz. für Baumaßnahmen					
26	- Ausz. für d. Erwerb v. bew. Anlagevermögen	-603,93	-1.000,00	-1.000,00	-451,00	549,00
27	- Ausz. für d. Erwerb v. Finanzanlagen					
28	- Ausz. von aktivierbaren Zuwendungen					
29	- Sonstige Investitionsauszahlungen					
30	= Auszahlungen aus Investitionstätigkeit	-603,93	-1.000,00	-1.000,00	-451,00	549,00
31	= Saldo aus Investitionstätigkeit (Z. 23, 30)	-603,93	-1.000,00	-1.000,00	-451,00	549,00

Finanzrechnung 2016

Teilfinanzhaushalt Produkt 040261000 Theater						
Gemeinde Kall						
Produktbereich 040 Kultur und Wissenschaft						
Produktgruppe 040261 Theater						
Produkt 040261000 Theater						
Nr.	Bezeichnung	Ergebnis des Vorjahres 2015	Ansatz 2016	Fortg. Ansatz des HH-Jahres 2016	Ist-Ergebnis des HH-Jahres 2016	Saldo 2016
01	Steuern und ähnliche Abgaben					
02	+ Zuwendungen und allgemeine Umlagen					
03	+ Sonstige Transfereinzahlungen					
04	+ Öffentlich-rechtliche Leistungsentgelte					
05	+ Privatrechtliche Leistungsentgelte		5.000,00	5.000,00		-5.000,00
06	+ Kostenerstattungen, Kostenumlagen					
07	+ Sonstige Einzahlungen					
08	+ Zinsen und sonstige Finanzeinzahlungen					
09	= Einz. aus lfd. Verwaltungstätigkeit		5.000,00	5.000,00		-5.000,00
10	- Personalauszahlungen					
11	- Versorgungsauszahlungen					
12	- Ausz. für Sach- und Dienstleistungen	-1.354,20	-5.000,00	-5.000,00	-551,53	4.448,47
13	- Zinsen und sonstige Finanzauszahlungen					
14	- Transferausszahlungen					
15	- Sonstige Auszahlungen					
16	= Ausz. aus lfd. Verwaltungstätigkeit	-1.354,20	-5.000,00	-5.000,00	-551,53	4.448,47
17	= Saldo aus lfd. Verwaltungstätigkeit (Z. 9, 16)	-1.354,20			-551,53	-551,53
18	+ Zuwendungen für Investitionsmaßnahmen					
19	+ Einz. aus der Veräußerung von Sachanlagen					
20	+ Einz. aus der Veräußerung von Finanzanlagen					
21	+ Einz. aus Beiträgen u.ä. Entgelten					
22	+ Sonstige Investitionseinzahlungen					
23	= Einzahlungen aus Investitionstätigkeit					
24	- Ausz. für d. Erwerb v. Grundstücken u. Gebäuden					
25	- Ausz. für Baumaßnahmen					
26	- Ausz. für d. Erwerb v. bew. Anlagevermögen					
27	- Ausz. für d. Erwerb v. Finanzanlagen					
28	- Ausz. von aktivierbaren Zuwendungen					
29	- Sonstige Investitionsauszahlungen					
30	= Auszahlungen aus Investitionstätigkeit					
31	= Saldo aus Investitionstätigkeit (Z. 23, 30)					

Finanzrechnung 2016

Teilfinanzhaushalt Produkt 040262000 Musikpflege (ohne Musikschulen)

Gemeinde Kall

Produktbereich 040 Kultur und Wissenschaft
Produktgruppe 040262 Musikpflege (ohne Musikschulen)
Produkt 040262000 Musikpflege (ohne Musikschulen)

Nr.	Bezeichnung	Ergebnis des Vorjahres 2015	Ansatz 2016	Fortg. Ansatz des HH-Jahres 2016	Ist-Ergebnis des HH-Jahres 2016	Saldo 2016
01	Steuern und ähnliche Abgaben					
02	+ Zuwendungen und allgemeine Umlagen					
03	+ Sonstige Transfereinzahlungen					
04	+ Öffentlich-rechtliche Leistungsentgelte					
05	+ Privatrechtliche Leistungsentgelte					
06	+ Kostenerstattungen, Kostenumlagen					
07	+ Sonstige Einzahlungen					
08	+ Zinsen und sonstige Finanzeinzahlungen					
09	= Einz. aus lfd. Verwaltungstätigkeit					
10	- Personalauszahlungen					
11	- Versorgungsauszahlungen					
12	- Ausz. für Sach- und Dienstleistungen	-1.750,32	-1.000,00	-1.000,00	-1.000,00	
13	- Zinsen und sonstige Finanzauszahlungen					
14	- Transferausszahlungen					
15	- Sonstige Auszahlungen					
16	= Ausz. aus lfd. Verwaltungstätigkeit	-1.750,32	-1.000,00	-1.000,00	-1.000,00	
17	= Saldo aus lfd. Verwaltungstätigkeit (Z. 9, 16)	-1.750,32	-1.000,00	-1.000,00	-1.000,00	
18	+ Zuwendungen für Investitionsmaßnahmen					
19	+ Einz. aus der Veräußerung von Sachanlagen					
20	+ Einz. aus der Veräußerung von Finanzanlagen					
21	+ Einz. aus Beiträgen u.ä. Entgelten					
22	+ Sonstige Investitionseinzahlungen					
23	= Einzahlungen aus Investitionstätigkeit					
24	- Ausz. für d. Erwerb v. Grundstücken u. Gebäuden					
25	- Ausz. für Baumaßnahmen					
26	- Ausz. für d. Erwerb v. bew. Anlagevermögen					
27	- Ausz. für d. Erwerb v. Finanzanlagen					
28	- Ausz. von aktivierbaren Zuwendungen					
29	- Sonstige Investitionsauszahlungen					
30	= Auszahlungen aus Investitionstätigkeit					
31	= Saldo aus Investitionstätigkeit (Z. 23, 30)					

Finanzrechnung 2016

Teilfinanzhaushalt Produkt 040263000 Musikschulen Gemeinde Kall						
Produktbereich 040 Kultur und Wissenschaft Produktgruppe 040263 Musikschulen Produkt 040263000 Musikschulen						
Nr.	Bezeichnung	Ergebnis des Vorjahres 2015	Ansatz 2016	Fortg. Ansatz des HH-Jahres 2016	Ist-Ergebnis des HH-Jahres 2016	Saldo 2016
01	Steuern und ähnliche Abgaben					
02	+ Zuwendungen und allgemeine Umlagen					
03	+ Sonstige Transfereinzahlungen					
04	+ Öffentlich-rechtliche Leistungsentgelte					
05	+ Privatrechtliche Leistungsentgelte					
06	+ Kostenerstattungen, Kostenumlagen					
07	+ Sonstige Einzahlungen					
08	+ Zinsen und sonstige Finanzeinzahlungen					
09	= Einz. aus lfd. Verwaltungstätigkeit					
10	- Personalauszahlungen					
11	- Versorgungsauszahlungen					
12	- Ausz. für Sach- und Dienstleistungen					
13	- Zinsen und sonstige Finanzauszahlungen					
14	- Transferausszahlungen	-5.009,17	-10.300,00	-10.300,00	-8.700,62	1.599,38
15	- Sonstige Auszahlungen					
16	= Ausz. aus lfd. Verwaltungstätigkeit	-5.009,17	-10.300,00	-10.300,00	-8.700,62	1.599,38
17	= Saldo aus lfd. Verwaltungstätigkeit (Z. 9, 16)	-5.009,17	-10.300,00	-10.300,00	-8.700,62	1.599,38
18	+ Zuwendungen für Investitionsmaßnahmen					
19	+ Einz. aus der Veräußerung von Sachanlagen					
20	+ Einz. aus der Veräußerung von Finanzanlagen					
21	+ Einz. aus Beiträgen u.ä. Entgelten					
22	+ Sonstige Investitionseinzahlungen					
23	= Einzahlungen aus Investitionstätigkeit					
24	- Ausz. für d. Erwerb v. Grundstücken u. Gebäuden					
25	- Ausz. für Baumaßnahmen					
26	- Ausz. für d. Erwerb v. bew. Anlagevermögen					
27	- Ausz. für d. Erwerb v. Finanzanlagen					
28	- Ausz. von aktivierbaren Zuwendungen					
29	- Sonstige Investitionsauszahlungen					
30	= Auszahlungen aus Investitionstätigkeit					
31	= Saldo aus Investitionstätigkeit (Z. 23, 30)					

Finanzrechnung 2016

Teilfinanzhaushalt Produkt 040272000 Büchereien						
Gemeinde Kall						
Produktbereich	040	Kultur und Wissenschaft				
Produktgruppe	040272	Büchereien				
Produkt	040272000	Büchereien				
Nr.	Bezeichnung	Ergebnis des Vorjahres 2015	Ansatz 2016	Fortg. Ansatz des HH-Jahres 2016	Ist-Ergebnis des HH-Jahres 2016	Saldo 2016
01	Steuern und ähnliche Abgaben					
02	+ Zuwendungen und allgemeine Umlagen					
03	+ Sonstige Transfereinzahlungen					
04	+ Öffentlich-rechtliche Leistungsentgelte	3.466,65	4.500,00	4.500,00	2.796,35	-1.703,65
05	+ Privatrechtliche Leistungsentgelte					
06	+ Kostenerstattungen, Kostenumlagen					
07	+ Sonstige Einzahlungen	500,00	50,00	50,00	1.250,00	1.200,00
08	+ Zinsen und sonstige Finanzeinzahlungen					
09	= Einz. aus lfd. Verwaltungstätigkeit	3.966,65	4.550,00	4.550,00	4.046,35	-503,65
10	- Personalauszahlungen	-54.224,65	-56.585,00	-56.585,00	-49.371,51	7.213,49
11	- Versorgungsauszahlungen					
12	- Ausz. für Sach- und Dienstleistungen	-10.494,81	-7.500,00	-7.500,00	-12.203,26	-4.703,26
13	- Zinsen und sonstige Finanzauszahlungen					
14	- Transferausszahlungen					
15	- Sonstige Auszahlungen	-1.781,00	-3.150,00	-3.761,13	-1.386,10	2.375,03
16	= Ausz. aus lfd. Verwaltungstätigkeit	-66.500,46	-67.235,00	-67.846,13	-62.960,87	4.885,26
17	= Saldo aus lfd. Verwaltungstätigkeit (Z. 9, 16)	-62.533,81	-62.685,00	-63.296,13	-58.914,52	4.381,61
18	+ Zuwendungen für Investitionsmaßnahmen					
19	+ Einz. aus der Veräußerung von Sachanlagen					
20	+ Einz. aus der Veräußerung von Finanzanlagen					
21	+ Einz. aus Beiträgen u.ä. Entgelten					
22	+ Sonstige Investitionseinzahlungen					
23	= Einzahlungen aus Investitionstätigkeit					
24	- Ausz. für d. Erwerb v. Grundstücken u. Gebäuden					
25	- Ausz. für Baumaßnahmen					
26	- Ausz. für d. Erwerb v. bew. Anlagevermögen	-603,93	-1.000,00	-1.000,00	-451,00	549,00
27	- Ausz. für d. Erwerb v. Finanzanlagen					
28	- Ausz. von aktivierbaren Zuwendungen					
29	- Sonstige Investitionsauszahlungen					
30	= Auszahlungen aus Investitionstätigkeit	-603,93	-1.000,00	-1.000,00	-451,00	549,00
31	= Saldo aus Investitionstätigkeit (Z. 23, 30)	-603,93	-1.000,00	-1.000,00	-451,00	549,00

Finanzrechnung 2016

Investitionen Produkt 040272000 Büchereien							
Gemeinde Kall							
Produktbereich		040	Kultur und Wissenschaft				
Produktgruppe		040272	Büchereien				
Produkt		040272000	Büchereien				
Nr.	Bezeichnung	Ergebnis des Vorjahres	Fortg. Ansatz des HH-Jahres	Ist-Ergebnis des HH-Jahres	Vergleich Ansatz / Ist		
272.000.01	Anschaffungen Bücherei	-603,93	-1.000,00	-451,00	-549,00		
26	- Auszahlungen für den Erwerb von bew. Anlageverm.	-603,93	-1.000,00	-451,00	-549,00		
Gesamtsumme		-603,93	-1.000,00	-451,00	-549,00		

Finanzrechnung 2016

Teilfinanzhaushalt Produkt 040281000 Heimat- und sonstige Kulturpflege						
Gemeinde Kall						
Produktbereich	040	Kultur und Wissenschaft				
Produktgruppe	040281	Heimat- und sonstige Kulturpflege				
Produkt	040281000	Heimat- und sonstige Kulturpflege				
Nr.	Bezeichnung	Ergebnis des Vorjahres 2015	Ansatz 2016	Fortg. Ansatz des HH-Jahres 2016	Ist-Ergebnis des HH-Jahres 2016	Saldo 2016
01	Steuern und ähnliche Abgaben					
02	+ Zuwendungen und allgemeine Umlagen		50,00	50,00		-50,00
03	+ Sonstige Transfereinzahlungen					
04	+ Öffentlich-rechtliche Leistungsentgelte					
05	+ Privatrechtliche Leistungsentgelte		10,00	10,00	80,00	70,00
06	+ Kostenerstattungen, Kostenumlagen					
07	+ Sonstige Einzahlungen				1.500,00	1.500,00
08	+ Zinsen und sonstige Finanzeinzahlungen					
09	= Einz. aus lfd. Verwaltungstätigkeit		60,00	60,00	1.580,00	1.520,00
10	- Personalauszahlungen	-2.943,20	-2.035,00	-2.035,00	-7.017,03	-4.982,03
11	- Versorgungsauszahlungen					
12	- Ausz. für Sach- und Dienstleistungen	-2.869,46	-4.100,00	-4.100,00	-3.252,99	847,01
13	- Zinsen und sonstige Finanzauszahlungen					
14	- Transferausszahlungen	-77.500,00	-7.700,00	-7.700,00	-2.688,00	5.012,00
15	- Sonstige Auszahlungen					
16	= Ausz. aus lfd. Verwaltungstätigkeit	-83.312,66	-13.835,00	-13.835,00	-12.958,02	876,98
17	= Saldo aus lfd. Verwaltungstätigkeit (Z. 9, 16)	-83.312,66	-13.775,00	-13.775,00	-11.378,02	2.396,98
18	+ Zuwendungen für Investitionsmaßnahmen					
19	+ Einz. aus der Veräußerung von Sachanlagen					
20	+ Einz. aus der Veräußerung von Finanzanlagen					
21	+ Einz. aus Beiträgen u.ä. Entgelten					
22	+ Sonstige Investitionseinzahlungen					
23	= Einzahlungen aus Investitionstätigkeit					
24	- Ausz. für d. Erwerb v. Grundstücken u. Gebäuden					
25	- Ausz. für Baumaßnahmen					
26	- Ausz. für d. Erwerb v. bew. Anlagevermögen					
27	- Ausz. für d. Erwerb v. Finanzanlagen					
28	- Ausz. von aktivierbaren Zuwendungen					
29	- Sonstige Investitionsauszahlungen					
30	= Auszahlungen aus Investitionstätigkeit					
31	= Saldo aus Investitionstätigkeit (Z. 23, 30)					

Finanzrechnung 2016

Teilfinanzhaushalt Produktbereich 050 Soziale Leistungen						
Gemeinde Kall						
Produktbereich 050		Soziale Leistungen				
Nr.	Bezeichnung	Ergebnis des Vorjahres 2015	Ansatz 2016	Fortg. Ansatz des HH-Jahres 2016	Ist-Ergebnis des HH-Jahres 2016	Saldo 2016
01	Steuern und ähnliche Abgaben					
02	+ Zuwendungen und allgemeine Umlagen	13.000,00			1.500,00	1.500,00
03	+ Sonstige Transfereinzahlungen					
04	+ Öffentlich-rechtliche Leistungsentgelte		500,00	500,00		-500,00
05	+ Privatrechtliche Leistungsentgelte		4.500,00	4.500,00		-4.500,00
06	+ Kostenerstattungen, Kostenumlagen	654.714,10	1.992.034,00	1.992.034,00	1.630.174,41	-361.859,59
07	+ Sonstige Einzahlungen					
08	+ Zinsen und sonstige Finanzeinzahlungen					
09	= Einz. aus lfd. Verwaltungstätigkeit	667.714,10	1.997.034,00	1.997.034,00	1.631.674,41	-365.359,59
10	- Personalauszahlungen	-177.390,20	-128.875,00	-128.875,00	-290.709,25	-161.834,25
11	- Versorgungsauszahlungen					
12	- Ausz. für Sach- und Dienstleistungen	-98.124,16	-508.869,00	-508.869,00	-118.677,88	390.191,12
13	- Zinsen und sonstige Finanzauszahlungen					
14	- Transferauszahlungen	-551.025,03	-1.762.000,00	-1.762.000,00	-1.487.475,54	274.524,46
15	- Sonstige Auszahlungen	-8.017,84	-6.720,00	-6.720,00	-4.837,10	1.882,90
16	= Ausz. aus lfd. Verwaltungstätigkeit	-834.557,23	-2.406.464,00	-2.406.464,00	-1.901.699,77	504.764,23
17	= Saldo aus lfd. Verwaltungstätigkeit (Z. 9, 16)	-166.843,13	-409.430,00	-409.430,00	-270.025,36	139.404,64
18	+ Zuwendungen für Investitionsmaßnahmen					
19	+ Einz. aus der Veräußerung von Sachanlagen					
20	+ Einz. aus der Veräußerung von Finanzanlagen					
21	+ Einz. aus Beiträgen u.ä. Entgelten					
22	+ Sonstige Investitionseinzahlungen					
23	= Einzahlungen aus Investitionstätigkeit					
24	- Ausz. für d. Erwerb v. Grundstücken u. Gebäuden					
25	- Ausz. für Baumaßnahmen					
26	- Ausz. für d. Erwerb v. bew. Anlagevermögen	-84.293,00	-250.000,00	-250.000,00	-52.410,32	197.589,68
27	- Ausz. für d. Erwerb v. Finanzanlagen					
28	- Ausz. von aktivierbaren Zuwendungen					
29	- Sonstige Investitionsauszahlungen					
30	= Auszahlungen aus Investitionstätigkeit	-84.293,00	-250.000,00	-250.000,00	-52.410,32	197.589,68
31	= Saldo aus Investitionstätigkeit (Z. 23, 30)	-84.293,00	-250.000,00	-250.000,00	-52.410,32	197.589,68

Finanzrechnung 2016

Teilfinanzhaushalt Produkt 050311000 Grundversorgung und Leistungen nach dem SGB XII

Gemeinde Kall

Produktbereich 050 Soziale Leistungen
Produktgruppe 050311 Grundversorgung und Leistungen nach dem SGB XII
Produkt 050311000 Grundversorgung und Leistungen nach dem SGB XII

Nr.	Bezeichnung	Ergebnis des Vorjahres 2015	Ansatz 2016	Fortg. Ansatz des HH-Jahres 2016	Ist-Ergebnis des HH-Jahres 2016	Saldo 2016
01	Steuern und ähnliche Abgaben					
02	+ Zuwendungen und allgemeine Umlagen					
03	+ Sonstige Transfereinzahlungen					
04	+ Öffentlich-rechtliche Leistungsentgelte					
05	+ Privatrechtliche Leistungsentgelte					
06	+ Kostenerstattungen, Kostenumlagen					
07	+ Sonstige Einzahlungen					
08	+ Zinsen und sonstige Finanzeinzahlungen					
09	= Einz. aus lfd. Verwaltungstätigkeit					
10	- Personalauszahlungen					
11	- Versorgungsauszahlungen					
12	- Ausz. für Sach- und Dienstleistungen	-844,33				
13	- Zinsen und sonstige Finanzauszahlungen					
14	- Transferauszahlungen					
15	- Sonstige Auszahlungen	-8.017,84				
16	= Ausz. aus lfd. Verwaltungstätigkeit	-8.862,17				
17	= Saldo aus lfd. Verwaltungstätigkeit (Z. 9, 16)	-8.862,17				
18	+ Zuwendungen für Investitionsmaßnahmen					
19	+ Einz. aus der Veräußerung von Sachanlagen					
20	+ Einz. aus der Veräußerung von Finanzanlagen					
21	+ Einz. aus Beiträgen u.ä. Entgelten					
22	+ Sonstige Investitionseinzahlungen					
23	= Einzahlungen aus Investitionstätigkeit					
24	- Ausz. für d. Erwerb v. Grundstücken u. Gebäuden					
25	- Ausz. für Baumaßnahmen					
26	- Ausz. für d. Erwerb v. bew. Anlagevermögen					
27	- Ausz. für d. Erwerb v. Finanzanlagen					
28	- Ausz. von aktivierbaren Zuwendungen					
29	- Sonstige Investitionsauszahlungen					
30	= Auszahlungen aus Investitionstätigkeit					
31	= Saldo aus Investitionstätigkeit (Z. 23, 30)					

Finanzrechnung 2016

Teilfinanzhaushalt Produkt 050312000 Grundsicherungsleistungen nach dem zweiten SGB

Gemeinde Kall

Produktbereich 050 Soziale Leistungen
Produktgruppe 050312 Grundsicherungsleistungen nach dem zweiten SGB
Produkt 050312000 Grundsicherungsleistungen nach dem zweiten SGB

Nr.	Bezeichnung	Ergebnis des Vorjahres 2015	Ansatz 2016	Fortg. Ansatz des HH-Jahres 2016	Ist-Ergebnis des HH-Jahres 2016	Saldo 2016
01	Steuern und ähnliche Abgaben					
02	+ Zuwendungen und allgemeine Umlagen					
03	+ Sonstige Transfereinzahlungen					
04	+ Öffentlich-rechtliche Leistungsentgelte					
05	+ Privatrechtliche Leistungsentgelte					
06	+ Kostenerstattungen, Kostenumlagen	14.477,94				
07	+ Sonstige Einzahlungen					
08	+ Zinsen und sonstige Finanzeinzahlungen					
09	= Einz. aus lfd. Verwaltungstätigkeit	14.477,94				
10	- Personalauszahlungen	-14.281,57				
11	- Versorgungsauszahlungen					
12	- Ausz. für Sach- und Dienstleistungen					
13	- Zinsen und sonstige Finanzauszahlungen					
14	- Transferausszahlungen					
15	- Sonstige Auszahlungen					
16	= Ausz. aus lfd. Verwaltungstätigkeit	-14.281,57				
17	= Saldo aus lfd. Verwaltungstätigkeit (Z. 9, 16)	196,37				
18	+ Zuwendungen für Investitionsmaßnahmen					
19	+ Einz. aus der Veräußerung von Sachanlagen					
20	+ Einz. aus der Veräußerung von Finanzanlagen					
21	+ Einz. aus Beiträgen u.ä. Entgelten					
22	+ Sonstige Investitionseinzahlungen					
23	= Einzahlungen aus Investitionstätigkeit					
24	- Ausz. für d. Erwerb v. Grundstücken u. Gebäuden					
25	- Ausz. für Baumaßnahmen					
26	- Ausz. für d. Erwerb v. bew. Anlagevermögen					
27	- Ausz. für d. Erwerb v. Finanzanlagen					
28	- Ausz. von aktivierbaren Zuwendungen					
29	- Sonstige Investitionsauszahlungen					
30	= Auszahlungen aus Investitionstätigkeit					
31	= Saldo aus Investitionstätigkeit (Z. 23, 30)					

Finanzrechnung 2016

Teilfinanzhaushalt Produkt 050313000 Leistungen für Asylbewerber						
Gemeinde Kall						
Produktbereich	050	Soziale Leistungen				
Produktgruppe	050313	Leistungen für Asylbewerber				
Produkt	050313000	Leistungen für Asylbewerber				
Nr.	Bezeichnung	Ergebnis des Vorjahres 2015	Ansatz 2016	Fortg. Ansatz des HH-Jahres 2016	Ist-Ergebnis des HH-Jahres 2016	Saldo 2016
01	Steuern und ähnliche Abgaben					
02	+ Zuwendungen und allgemeine Umlagen				1.500,00	1.500,00
03	+ Sonstige Transfereinzahlungen					
04	+ Öffentlich-rechtliche Leistungsentgelte					
05	+ Privatrechtliche Leistungsentgelte					
06	+ Kostenerstattungen, Kostenumlagen	626.908,81	1.977.840,00	1.977.840,00	1.620.146,00	-357.694,00
07	+ Sonstige Einzahlungen					
08	+ Zinsen und sonstige Finanzeinzahlungen					
09	= Einz. aus lfd. Verwaltungstätigkeit	626.908,81	1.977.840,00	1.977.840,00	1.621.646,00	-356.194,00
10	- Personalauszahlungen	-92.518,77	-58.205,00	-58.205,00	-175.669,25	-117.464,25
11	- Versorgungsauszahlungen					
12	- Ausz. für Sach- und Dienstleistungen	-53.151,35	-449.000,00	-449.000,00	-71.027,27	377.972,73
13	- Zinsen und sonstige Finanzauszahlungen					
14	- Transferausszahlungen	-551.025,03	-1.762.000,00	-1.762.000,00	-1.487.475,54	274.524,46
15	- Sonstige Auszahlungen					
16	= Ausz. aus lfd. Verwaltungstätigkeit	-696.695,15	-2.269.205,00	-2.269.205,00	-1.734.172,06	535.032,94
17	= Saldo aus lfd. Verwaltungstätigkeit (Z. 9, 16)	-69.786,34	-291.365,00	-291.365,00	-112.526,06	178.838,94
18	+ Zuwendungen für Investitionsmaßnahmen					
19	+ Einz. aus der Veräußerung von Sachanlagen					
20	+ Einz. aus der Veräußerung von Finanzanlagen					
21	+ Einz. aus Beiträgen u.ä. Entgelten					
22	+ Sonstige Investitionseinzahlungen					
23	= Einzahlungen aus Investitionstätigkeit					
24	- Ausz. für d. Erwerb v. Grundstücken u. Gebäuden					
25	- Ausz. für Baumaßnahmen					
26	- Ausz. für d. Erwerb v. bew. Anlagevermögen	-84.293,00	-250.000,00	-250.000,00	-52.410,32	197.589,68
27	- Ausz. für d. Erwerb v. Finanzanlagen					
28	- Ausz. von aktivierbaren Zuwendungen					
29	- Sonstige Investitionsauszahlungen					
30	= Auszahlungen aus Investitionstätigkeit	-84.293,00	-250.000,00	-250.000,00	-52.410,32	197.589,68
31	= Saldo aus Investitionstätigkeit (Z. 23, 30)	-84.293,00	-250.000,00	-250.000,00	-52.410,32	197.589,68

Finanzrechnung 2016

Investitionen Produkt 050313000 Leistungen für Asylbewerber						
Gemeinde Kall						
Produktbereich 050 Soziale Leistungen						
Produktgruppe 050313 Leistungen für Asylbewerber						
Produkt 050313000 Leistungen für Asylbewerber						
Nr.	Bezeichnung	Ergebnis des Vorjahres	Fortg. Ansatz des HH-Jahres	Ist-Ergebnis des HH-Jahres	Vergleich Ansatz / Ist	
313.000.02	Einricht.Flüchtlings unterkünfte	-84.293,00	-250.000,00	-52.410,32	-197.589,68	
26	- Auszahlungen für den Erwerb von bew. Anlageverm.	-84.293,00	-250.000,00	-52.410,32	-197.589,68	
	Gesamtsumme	-84.293,00	-250.000,00	-52.410,32	-197.589,68	

Finanzrechnung 2016

Teilfinanzhaushalt Produkt 050315001 Soziale Einrichtungen für Wohnungslose

Gemeinde Kall

Produktbereich 050 Soziale Leistungen
Produktgruppe 050315 Soziale Einrichtungen
Produkt 050315001 Soziale Einrichtungen für Wohnungslose

Nr.	Bezeichnung	Ergebnis des Vorjahres 2015	Ansatz 2016	Fortg. Ansatz des HH-Jahres 2016	Ist-Ergebnis des HH-Jahres 2016	Saldo 2016
01	Steuern und ähnliche Abgaben					
02	+ Zuwendungen und allgemeine Umlagen					
03	+ Sonstige Transfereinzahlungen					
04	+ Öffentlich-rechtliche Leistungsentgelte		500,00	500,00		-500,00
05	+ Privatrechtliche Leistungsentgelte		4.500,00	4.500,00		-4.500,00
06	+ Kostenerstattungen, Kostenumlagen		600,00	600,00		-600,00
07	+ Sonstige Einzahlungen					
08	+ Zinsen und sonstige Finanzeinzahlungen					
09	= Einz. aus lfd. Verwaltungstätigkeit		5.600,00	5.600,00		-5.600,00
10	- Personalauszahlungen	-163,52	-2.030,00	-2.030,00		2.030,00
11	- Versorgungsauszahlungen					
12	- Ausz. für Sach- und Dienstleistungen	-1.376,81	-14.770,00	-14.770,00	-140,83	14.629,17
13	- Zinsen und sonstige Finanzauszahlungen					
14	- Transferausszahlungen					
15	- Sonstige Auszahlungen		-200,00	-200,00		200,00
16	= Ausz. aus lfd. Verwaltungstätigkeit	-1.540,33	-17.000,00	-17.000,00	-140,83	16.859,17
17	= Saldo aus lfd. Verwaltungstätigkeit (Z. 9, 16)	-1.540,33	-11.400,00	-11.400,00	-140,83	11.259,17
18	+ Zuwendungen für Investitionsmaßnahmen					
19	+ Einz. aus der Veräußerung von Sachanlagen					
20	+ Einz. aus der Veräußerung von Finanzanlagen					
21	+ Einz. aus Beiträgen u.ä. Entgelten					
22	+ Sonstige Investitionseinzahlungen					
23	= Einzahlungen aus Investitionstätigkeit					
24	- Ausz. für d. Erwerb v. Grundstücken u. Gebäuden					
25	- Ausz. für Baumaßnahmen					
26	- Ausz. für d. Erwerb v. bew. Anlagevermögen					
27	- Ausz. für d. Erwerb v. Finanzanlagen					
28	- Ausz. von aktivierbaren Zuwendungen					
29	- Sonstige Investitionsauszahlungen					
30	= Auszahlungen aus Investitionstätigkeit					
31	= Saldo aus Investitionstätigkeit (Z. 23, 30)					

Finanzrechnung 2016

Teilfinanzhaushalt Produkt 050315006 Familienzentrum

Gemeinde Kall

Produktbereich 050 Soziale Leistungen
Produktgruppe 050315 Soziale Einrichtungen
Produkt 050315006 Familienzentrum

Nr.	Bezeichnung	Ergebnis des Vorjahres 2015	Ansatz 2016	Fortg. Ansatz des HH-Jahres 2016	Ist-Ergebnis des HH-Jahres 2016	Saldo 2016
01	Steuern und ähnliche Abgaben					
02	+ Zuwendungen und allgemeine Umlagen	13.000,00				
03	+ Sonstige Transfereinzahlungen					
04	+ Öffentlich-rechtliche Leistungsentgelte					
05	+ Privatrechtliche Leistungsentgelte					
06	+ Kostenerstattungen, Kostenumlagen					
07	+ Sonstige Einzahlungen					
08	+ Zinsen und sonstige Finanzeinzahlungen					
09	= Einz. aus lfd. Verwaltungstätigkeit	13.000,00				
10	- Personalauszahlungen					
11	- Versorgungsauszahlungen					
12	- Ausz. für Sach- und Dienstleistungen					
13	- Zinsen und sonstige Finanzauszahlungen					
14	- Transferausszahlungen					
15	- Sonstige Auszahlungen					
16	= Ausz. aus lfd. Verwaltungstätigkeit					
17	= Saldo aus lfd. Verwaltungstätigkeit (Z. 9, 16)	13.000,00				
18	+ Zuwendungen für Investitionsmaßnahmen					
19	+ Einz. aus der Veräußerung von Sachanlagen					
20	+ Einz. aus der Veräußerung von Finanzanlagen					
21	+ Einz. aus Beiträgen u.ä. Entgelten					
22	+ Sonstige Investitionseinzahlungen					
23	= Einzahlungen aus Investitionstätigkeit					
24	- Ausz. für d. Erwerb v. Grundstücken u. Gebäuden					
25	- Ausz. für Baumaßnahmen					
26	- Ausz. für d. Erwerb v. bew. Anlagevermögen					
27	- Ausz. für d. Erwerb v. Finanzanlagen					
28	- Ausz. von aktivierbaren Zuwendungen					
29	- Sonstige Investitionsauszahlungen					
30	= Auszahlungen aus Investitionstätigkeit					
31	= Saldo aus Investitionstätigkeit (Z. 23, 30)					

Finanzrechnung 2016

Teilfinanzhaushalt Produkt 050332000 Hilfe zum Lebensunterhalt

Gemeinde Kall

Produktbereich 050 Soziale Leistungen
Produktgruppe 050332 Hilfe zum Lebensunterhalt (§§ 27 bis 40 SGB XII)
Produkt 050332000 Hilfe zum Lebensunterhalt

Nr.	Bezeichnung	Ergebnis des Vorjahres 2015	Ansatz 2016	Fortg. Ansatz des HH-Jahres 2016	Ist-Ergebnis des HH-Jahres 2016	Saldo 2016
01	Steuern und ähnliche Abgaben					
02	+ Zuwendungen und allgemeine Umlagen					
03	+ Sonstige Transfereinzahlungen					
04	+ Öffentlich-rechtliche Leistungsentgelte					
05	+ Privatrechtliche Leistungsentgelte					
06	+ Kostenerstattungen, Kostenumlagen					
07	+ Sonstige Einzahlungen					
08	+ Zinsen und sonstige Finanzeinzahlungen					
09	= Einz. aus lfd. Verwaltungstätigkeit					
10	- Personalauszahlungen					
11	- Versorgungsauszahlungen					
12	- Ausz. für Sach- und Dienstleistungen		-1.000,00	-1.000,00		1.000,00
13	- Zinsen und sonstige Finanzauszahlungen					
14	- Transferausszahlungen					
15	- Sonstige Auszahlungen					
16	= Ausz. aus lfd. Verwaltungstätigkeit		-1.000,00	-1.000,00		1.000,00
17	= Saldo aus lfd. Verwaltungstätigkeit (Z. 9, 16)		-1.000,00	-1.000,00		1.000,00
18	+ Zuwendungen für Investitionsmaßnahmen					
19	+ Einz. aus der Veräußerung von Sachanlagen					
20	+ Einz. aus der Veräußerung von Finanzanlagen					
21	+ Einz. aus Beiträgen u.ä. Entgelten					
22	+ Sonstige Investitionseinzahlungen					
23	= Einzahlungen aus Investitionstätigkeit					
24	- Ausz. für d. Erwerb v. Grundstücken u. Gebäuden					
25	- Ausz. für Baumaßnahmen					
26	- Ausz. für d. Erwerb v. bew. Anlagevermögen					
27	- Ausz. für d. Erwerb v. Finanzanlagen					
28	- Ausz. von aktivierbaren Zuwendungen					
29	- Sonstige Investitionsauszahlungen					
30	= Auszahlungen aus Investitionstätigkeit					
31	= Saldo aus Investitionstätigkeit (Z. 23, 30)					

Finanzrechnung 2016

Teilfinanzhaushalt Produkt 050333000 Grundsicherung im Alter SGB XII

Gemeinde Kall

Produktbereich 050 Soziale Leistungen
Produktgruppe 050333 Grundsicherung im Alter und bei Erwerbsminderung
Produkt 050333000 Grundsicherung im Alter SGB XII

Nr.	Bezeichnung	Ergebnis des Vorjahres 2015	Ansatz 2016	Fortg. Ansatz des HH-Jahres 2016	Ist-Ergebnis des HH-Jahres 2016	Saldo 2016
01	Steuern und ähnliche Abgaben					
02	+ Zuwendungen und allgemeine Umlagen					
03	+ Sonstige Transfereinzahlungen					
04	+ Öffentlich-rechtliche Leistungsentgelte					
05	+ Privatrechtliche Leistungsentgelte					
06	+ Kostenerstattungen, Kostenumlagen					
07	+ Sonstige Einzahlungen					
08	+ Zinsen und sonstige Finanzeinzahlungen					
09	= Einz. aus lfd. Verwaltungstätigkeit					
10	- Personalauszahlungen					
11	- Versorgungsauszahlungen					
12	- Ausz. für Sach- und Dienstleistungen	-37.309,80	-35.129,00	-35.129,00	-39.425,81	-4.296,81
13	- Zinsen und sonstige Finanzauszahlungen					
14	- Transferausszahlungen					
15	- Sonstige Auszahlungen					
16	= Ausz. aus lfd. Verwaltungstätigkeit	-37.309,80	-35.129,00	-35.129,00	-39.425,81	-4.296,81
17	= Saldo aus lfd. Verwaltungstätigkeit (Z. 9, 16)	-37.309,80	-35.129,00	-35.129,00	-39.425,81	-4.296,81
18	+ Zuwendungen für Investitionsmaßnahmen					
19	+ Einz. aus der Veräußerung von Sachanlagen					
20	+ Einz. aus der Veräußerung von Finanzanlagen					
21	+ Einz. aus Beiträgen u.ä. Entgelten					
22	+ Sonstige Investitionseinzahlungen					
23	= Einzahlungen aus Investitionstätigkeit					
24	- Ausz. für d. Erwerb v. Grundstücken u. Gebäuden					
25	- Ausz. für Baumaßnahmen					
26	- Ausz. für d. Erwerb v. bew. Anlagevermögen					
27	- Ausz. für d. Erwerb v. Finanzanlagen					
28	- Ausz. von aktivierbaren Zuwendungen					
29	- Sonstige Investitionsauszahlungen					
30	= Auszahlungen aus Investitionstätigkeit					
31	= Saldo aus Investitionstätigkeit (Z. 23, 30)					

Finanzrechnung 2016

Teilfinanzhaushalt Produkt 050351001 Wohngeld						
Gemeinde Kall						
Produktbereich	050	Soziale Leistungen				
Produktgruppe	050351	Sonstige soziale Leistungen				
Produkt	050351001	Wohngeld				
Nr.	Bezeichnung	Ergebnis des Vorjahres 2015	Ansatz 2016	Fortg. Ansatz des HH-Jahres 2016	Ist-Ergebnis des HH-Jahres 2016	Saldo 2016
01	Steuern und ähnliche Abgaben					
02	+ Zuwendungen und allgemeine Umlagen					
03	+ Sonstige Transfereinzahlungen					
04	+ Öffentlich-rechtliche Leistungsentgelte					
05	+ Privatrechtliche Leistungsentgelte					
06	+ Kostenerstattungen, Kostenumlagen	13.327,35	13.594,00	13.594,00	10.028,41	-3.565,59
07	+ Sonstige Einzahlungen					
08	+ Zinsen und sonstige Finanzeinzahlungen					
09	= Einz. aus lfd. Verwaltungstätigkeit	13.327,35	13.594,00	13.594,00	10.028,41	-3.565,59
10	- Personalauszahlungen	-70.426,34	-68.640,00	-68.640,00	-115.040,00	-46.400,00
11	- Versorgungsauszahlungen					
12	- Ausz. für Sach- und Dienstleistungen		-720,00	-720,00	-639,86	80,14
13	- Zinsen und sonstige Finanzauszahlungen					
14	- Transferausszahlungen					
15	- Sonstige Auszahlungen		-6.520,00	-6.520,00	-4.837,10	1.682,90
16	= Ausz. aus lfd. Verwaltungstätigkeit	-70.426,34	-75.880,00	-75.880,00	-120.516,96	-44.636,96
17	= Saldo aus lfd. Verwaltungstätigkeit (Z. 9, 16)	-57.098,99	-62.286,00	-62.286,00	-110.488,55	-48.202,55
18	+ Zuwendungen für Investitionsmaßnahmen					
19	+ Einz. aus der Veräußerung von Sachanlagen					
20	+ Einz. aus der Veräußerung von Finanzanlagen					
21	+ Einz. aus Beiträgen u.ä. Entgelten					
22	+ Sonstige Investitionseinzahlungen					
23	= Einzahlungen aus Investitionstätigkeit					
24	- Ausz. für d. Erwerb v. Grundstücken u. Gebäuden					
25	- Ausz. für Baumaßnahmen					
26	- Ausz. für d. Erwerb v. bew. Anlagevermögen					
27	- Ausz. für d. Erwerb v. Finanzanlagen					
28	- Ausz. von aktivierbaren Zuwendungen					
29	- Sonstige Investitionsauszahlungen					
30	= Auszahlungen aus Investitionstätigkeit					
31	= Saldo aus Investitionstätigkeit (Z. 23, 30)					

Finanzrechnung 2016

Teilfinanzhaushalt Produkt 050351002 Unterstützende Beratung in Rentenangelegenheiten

Gemeinde Kall

Produktbereich 050 Soziale Leistungen
Produktgruppe 050351 Sonstige soziale Leistungen
Produkt 050351002 Unterstützende Beratung in Rentenangelegenheiten

Nr.	Bezeichnung	Ergebnis des Vorjahres 2015	Ansatz 2016	Fortg. Ansatz des HH-Jahres 2016	Ist-Ergebnis des HH-Jahres 2016	Saldo 2016
01	Steuern und ähnliche Abgaben					
02	+ Zuwendungen und allgemeine Umlagen					
03	+ Sonstige Transfereinzahlungen					
04	+ Öffentlich-rechtliche Leistungsentgelte					
05	+ Privatrechtliche Leistungsentgelte					
06	+ Kostenerstattungen, Kostenumlagen					
07	+ Sonstige Einzahlungen					
08	+ Zinsen und sonstige Finanzeinzahlungen					
09	= Einz. aus lfd. Verwaltungstätigkeit					
10	- Personalauszahlungen					
11	- Versorgungsauszahlungen					
12	- Ausz. für Sach- und Dienstleistungen	-5.441,87	-8.250,00	-8.250,00	-7.444,11	805,89
13	- Zinsen und sonstige Finanzauszahlungen					
14	- Transferausszahlungen					
15	- Sonstige Auszahlungen					
16	= Ausz. aus lfd. Verwaltungstätigkeit	-5.441,87	-8.250,00	-8.250,00	-7.444,11	805,89
17	= Saldo aus lfd. Verwaltungstätigkeit (Z. 9, 16)	-5.441,87	-8.250,00	-8.250,00	-7.444,11	805,89
18	+ Zuwendungen für Investitionsmaßnahmen					
19	+ Einz. aus der Veräußerung von Sachanlagen					
20	+ Einz. aus der Veräußerung von Finanzanlagen					
21	+ Einz. aus Beiträgen u.ä. Entgelten					
22	+ Sonstige Investitionseinzahlungen					
23	= Einzahlungen aus Investitionstätigkeit					
24	- Ausz. für d. Erwerb v. Grundstücken u. Gebäuden					
25	- Ausz. für Baumaßnahmen					
26	- Ausz. für d. Erwerb v. bew. Anlagevermögen					
27	- Ausz. für d. Erwerb v. Finanzanlagen					
28	- Ausz. von aktivierbaren Zuwendungen					
29	- Sonstige Investitionsauszahlungen					
30	= Auszahlungen aus Investitionstätigkeit					
31	= Saldo aus Investitionstätigkeit (Z. 23, 30)					

Finanzrechnung 2016

Teilfinanzhaushalt Produktbereich 060 Kinder-, Jugend- und Familienhilfe						
Gemeinde Kall						
Produktbereich 060		Kinder-, Jugend- und Familienhilfe				
Nr.	Bezeichnung	Ergebnis des Vorjahres 2015	Ansatz 2016	Fortg. Ansatz des HH-Jahres 2016	Ist-Ergebnis des HH-Jahres 2016	Saldo 2016
01	Steuern und ähnliche Abgaben					
02	+ Zuwendungen und allgemeine Umlagen	1.565.230,35	1.274.605,00	1.274.605,00	1.575.324,66	300.719,66
03	+ Sonstige Transfereinzahlungen					
04	+ Öffentlich-rechtliche Leistungsentgelte		250,00	250,00		-250,00
05	+ Privatrechtliche Leistungsentgelte		4.600,00	4.600,00		-4.600,00
06	+ Kostenerstattungen, Kostenumlagen	16.246,06	19.300,00	19.300,00	23.454,37	4.154,37
07	+ Sonstige Einzahlungen					
08	+ Zinsen und sonstige Finanzeinzahlungen					
09	= Einz. aus lfd. Verwaltungstätigkeit	1.581.476,41	1.298.755,00	1.298.755,00	1.598.779,03	300.024,03
10	- Personalauszahlungen	-1.889.827,83	-1.914.690,00	-1.914.690,00	-1.920.158,61	-5.468,61
11	- Versorgungsauszahlungen					
12	- Ausz. für Sach- und Dienstleistungen	-147.104,49	-200.415,00	-205.521,21	-172.407,73	33.113,48
13	- Zinsen und sonstige Finanzauszahlungen					
14	- Transferauszahlungen	-10.919,93	-10.580,00	-10.580,00	-5.931,02	4.648,98
15	- Sonstige Auszahlungen	-38.787,19	-35.355,00	-39.445,81	-33.873,23	5.572,58
16	= Ausz. aus lfd. Verwaltungstätigkeit	-2.086.639,44	-2.161.040,00	-2.170.237,02	-2.132.370,59	37.866,43
17	= Saldo aus lfd. Verwaltungstätigkeit (Z. 9, 16)	-505.163,03	-862.285,00	-871.482,02	-533.591,56	337.890,46
18	+ Zuwendungen für Investitionsmaßnahmen	7.719,00	100.000,00	100.000,00		-100.000,00
19	+ Einz. aus der Veräußerung von Sachanlagen					
20	+ Einz. aus der Veräußerung von Finanzanlagen					
21	+ Einz. aus Beiträgen u.ä. Entgelten					
22	+ Sonstige Investitionseinzahlungen					
23	= Einzahlungen aus Investitionstätigkeit	7.719,00	100.000,00	100.000,00		-100.000,00
24	- Ausz. für d. Erwerb v. Grundstücken u. Gebäuden					
25	- Ausz. für Baumaßnahmen	-22.812,07	-340.000,00	-390.000,00	-16.454,97	373.545,03
26	- Ausz. für d. Erwerb v. bew. Anlagevermögen	-12.427,99	-18.400,00	-35.204,88	-11.080,51	24.124,37
27	- Ausz. für d. Erwerb v. Finanzanlagen					
28	- Ausz. von aktivierbaren Zuwendungen					
29	- Sonstige Investitionsauszahlungen					
30	= Auszahlungen aus Investitionstätigkeit	-35.240,06	-358.400,00	-425.204,88	-27.535,48	397.669,40
31	= Saldo aus Investitionstätigkeit (Z. 23, 30)	-27.521,06	-258.400,00	-325.204,88	-27.535,48	297.669,40

Finanzrechnung 2016

Teilfinanzhaushalt Produkt 060362000 Jugendarbeit						
Gemeinde Kall						
Produktbereich 060 Kinder-, Jugend- und Familienhilfe						
Produktgruppe 060362 Jugendarbeit						
Produkt 060362000 Jugendarbeit						
Nr.	Bezeichnung	Ergebnis des Vorjahres 2015	Ansatz 2016	Fortg. Ansatz des HH-Jahres 2016	Ist-Ergebnis des HH-Jahres 2016	Saldo 2016
01	Steuern und ähnliche Abgaben					
02	+ Zuwendungen und allgemeine Umlagen		2.285,00	2.285,00		-2.285,00
03	+ Sonstige Transfereinzahlungen					
04	+ Öffentlich-rechtliche Leistungsentgelte					
05	+ Privatrechtliche Leistungsentgelte					
06	+ Kostenerstattungen, Kostenumlagen					
07	+ Sonstige Einzahlungen					
08	+ Zinsen und sonstige Finanzeinzahlungen					
09	= Einz. aus lfd. Verwaltungstätigkeit		2.285,00	2.285,00		-2.285,00
10	- Personalauszahlungen	-10.314,50	-10.900,00	-10.900,00	-3.775,06	7.124,94
11	- Versorgungsauszahlungen					
12	- Ausz. für Sach- und Dienstleistungen					
13	- Zinsen und sonstige Finanzauszahlungen					
14	- Transferausszahlungen		-580,00	-580,00		580,00
15	- Sonstige Auszahlungen					
16	= Ausz. aus lfd. Verwaltungstätigkeit	-10.314,50	-11.480,00	-11.480,00	-3.775,06	7.704,94
17	= Saldo aus lfd. Verwaltungstätigkeit (Z. 9, 16)	-10.314,50	-9.195,00	-9.195,00	-3.775,06	5.419,94
18	+ Zuwendungen für Investitionsmaßnahmen					
19	+ Einz. aus der Veräußerung von Sachanlagen					
20	+ Einz. aus der Veräußerung von Finanzanlagen					
21	+ Einz. aus Beiträgen u.ä. Entgelten					
22	+ Sonstige Investitionseinzahlungen					
23	= Einzahlungen aus Investitionstätigkeit					
24	- Ausz. für d. Erwerb v. Grundstücken u. Gebäuden					
25	- Ausz. für Baumaßnahmen					
26	- Ausz. für d. Erwerb v. bew. Anlagevermögen					
27	- Ausz. für d. Erwerb v. Finanzanlagen					
28	- Ausz. von aktivierbaren Zuwendungen					
29	- Sonstige Investitionsauszahlungen					
30	= Auszahlungen aus Investitionstätigkeit					
31	= Saldo aus Investitionstätigkeit (Z. 23, 30)					

Finanzrechnung 2016

Teilfinanzhaushalt Produkt 060363000 Son. Leistungen z. Förderung junger Menschen und Familien

Gemeinde Kall

Produktbereich 060 Kinder-, Jugend- und Familienhilfe
Produktgruppe 060363 Sonstige Leistungen zur Förderung junger Menschen und Familien
Produkt 060363000 Son. Leistungen z. Förderung junger Menschen und Familien

Nr.	Bezeichnung	Ergebnis des Vorjahres 2015	Ansatz 2016	Fortg. Ansatz des HH-Jahres 2016	Ist-Ergebnis des HH-Jahres 2016	Saldo 2016
01	Steuern und ähnliche Abgaben					
02	+ Zuwendungen und allgemeine Umlagen					
03	+ Sonstige Transfereinzahlungen					
04	+ Öffentlich-rechtliche Leistungsentgelte					
05	+ Privatrechtliche Leistungsentgelte					
06	+ Kostenerstattungen, Kostenumlagen					
07	+ Sonstige Einzahlungen					
08	+ Zinsen und sonstige Finanzeinzahlungen					
09	= Einz. aus lfd. Verwaltungstätigkeit					
10	- Personalauszahlungen	-534,70	-560,00	-560,00	-3.591,42	-3.031,42
11	- Versorgungsauszahlungen					
12	- Ausz. für Sach- und Dienstleistungen	-660,00	-800,00	-800,00	-737,59	62,41
13	- Zinsen und sonstige Finanzauszahlungen					
14	- Transferauszahlungen					
15	- Sonstige Auszahlungen					
16	= Ausz. aus lfd. Verwaltungstätigkeit	-1.194,70	-1.360,00	-1.360,00	-4.329,01	-2.969,01
17	= Saldo aus lfd. Verwaltungstätigkeit (Z. 9, 16)	-1.194,70	-1.360,00	-1.360,00	-4.329,01	-2.969,01
18	+ Zuwendungen für Investitionsmaßnahmen					
19	+ Einz. aus der Veräußerung von Sachanlagen					
20	+ Einz. aus der Veräußerung von Finanzanlagen					
21	+ Einz. aus Beiträgen u.ä. Entgelten					
22	+ Sonstige Investitionseinzahlungen					
23	= Einzahlungen aus Investitionstätigkeit					
24	- Ausz. für d. Erwerb v. Grundstücken u. Gebäuden					
25	- Ausz. für Baumaßnahmen					
26	- Ausz. für d. Erwerb v. bew. Anlagevermögen					
27	- Ausz. für d. Erwerb v. Finanzanlagen					
28	- Ausz. von aktivierbaren Zuwendungen					
29	- Sonstige Investitionsauszahlungen					
30	= Auszahlungen aus Investitionstätigkeit					
31	= Saldo aus Investitionstätigkeit (Z. 23, 30)					

Finanzrechnung 2016

Teilfinanzhaushalt Produkt 060365001 Kindergarten Keldenich						
Gemeinde Kall						
Produktbereich 060		Kinder-, Jugend- und Familienhilfe				
Produktgruppe 060365		Tageseinrichtungen für Kinder				
Produkt 060365001		Kindergarten Keldenich				
Nr.	Bezeichnung	Ergebnis des Vorjahres 2015	Ansatz 2016	Fortg. Ansatz des HH-Jahres 2016	Ist-Ergebnis des HH-Jahres 2016	Saldo 2016
01	Steuern und ähnliche Abgaben					
02	+ Zuwendungen und allgemeine Umlagen	238.512,27	208.700,00	208.700,00	242.505,33	33.805,33
03	+ Sonstige Transfereinzahlungen					
04	+ Öffentlich-rechtliche Leistungsentgelte					
05	+ Privatrechtliche Leistungsentgelte					
06	+ Kostenerstattungen, Kostenumlagen	4.322,15	4.250,00	4.250,00	4.963,65	713,65
07	+ Sonstige Einzahlungen					
08	+ Zinsen und sonstige Finanzeinzahlungen					
09	= Einz. aus lfd. Verwaltungstätigkeit	242.834,42	212.950,00	212.950,00	247.468,98	34.518,98
10	- Personalauszahlungen	-235.711,93	-254.705,00	-254.705,00	-250.137,35	4.567,65
11	- Versorgungsauszahlungen					
12	- Ausz. für Sach- und Dienstleistungen	-23.735,54	-29.205,00	-29.205,00	-25.075,50	4.129,50
13	- Zinsen und sonstige Finanzauszahlungen					
14	- Transferausszahlungen					
15	- Sonstige Auszahlungen	-1.408,84	-1.785,00	-1.785,00	-1.608,50	176,50
16	= Ausz. aus lfd. Verwaltungstätigkeit	-260.856,31	-285.695,00	-285.695,00	-276.821,35	8.873,65
17	= Saldo aus lfd. Verwaltungstätigkeit (Z. 9, 16)	-18.021,89	-72.745,00	-72.745,00	-29.352,37	43.392,63
18	+ Zuwendungen für Investitionsmaßnahmen					
19	+ Einz. aus der Veräußerung von Sachanlagen					
20	+ Einz. aus der Veräußerung von Finanzanlagen					
21	+ Einz. aus Beiträgen u.ä. Entgelten					
22	+ Sonstige Investitionseinzahlungen					
23	= Einzahlungen aus Investitionstätigkeit					
24	- Ausz. für d. Erwerb v. Grundstücken u. Gebäuden					
25	- Ausz. für Baumaßnahmen					
26	- Ausz. für d. Erwerb v. bew. Anlagevermögen	-1.688,20	-2.050,00	-3.900,63	-1.640,71	2.259,92
27	- Ausz. für d. Erwerb v. Finanzanlagen					
28	- Ausz. von aktivierbaren Zuwendungen					
29	- Sonstige Investitionsauszahlungen					
30	= Auszahlungen aus Investitionstätigkeit	-1.688,20	-2.050,00	-3.900,63	-1.640,71	2.259,92
31	= Saldo aus Investitionstätigkeit (Z. 23, 30)	-1.688,20	-2.050,00	-3.900,63	-1.640,71	2.259,92

Finanzrechnung 2016

Investitionen Produkt 060365001 Kindergarten Keldenich							
Gemeinde Kall							
Produktbereich		060	Kinder-, Jugend- und Familienhilfe				
Produktgruppe		060365	Tageseinrichtungen für Kinder				
Produkt		060365001	Kindergarten Keldenich				
Nr.	Bezeichnung	Ergebnis des Vorjahres	Fortg. Ansatz des HH-Jahres	Ist-Ergebnis des HH-Jahres	Vergleich Ansatz / Ist		
365.001.01	Anschaffung Inventar Kiga Keldenich	-1.688,20	-3.900,63	-1.640,71	-2.259,92		
26	- Auszahlungen für den Erwerb von bew. Anlageverm.	-1.688,20	-3.900,63	-1.640,71	-2.259,92		
Gesamtsumme		-1.688,20	-3.900,63	-1.640,71	-2.259,92		

Finanzrechnung 2016

Teilfinanzhaushalt Produkt 060365003 Kindergarten Scheven

Gemeinde Kall

Produktbereich 060 Kinder-, Jugend- und Familienhilfe
Produktgruppe 060365 Tageseinrichtungen für Kinder
Produkt 060365003 Kindergarten Scheven

Nr.	Bezeichnung	Ergebnis des Vorjahres 2015	Ansatz 2016	Fortg. Ansatz des HH-Jahres 2016	Ist-Ergebnis des HH-Jahres 2016	Saldo 2016
01	Steuern und ähnliche Abgaben					
02	+ Zuwendungen und allgemeine Umlagen	121.067,47	84.730,00	84.730,00	107.923,52	23.193,52
03	+ Sonstige Transfereinzahlungen					
04	+ Öffentlich-rechtliche Leistungsentgelte					
05	+ Privatrechtliche Leistungsentgelte					
06	+ Kostenerstattungen, Kostenumlagen	2.617,36	3.500,00	3.500,00	2.758,47	-741,53
07	+ Sonstige Einzahlungen					
08	+ Zinsen und sonstige Finanzeinzahlungen					
09	= Einz. aus lfd. Verwaltungstätigkeit	123.684,83	88.230,00	88.230,00	110.681,99	22.451,99
10	- Personalauszahlungen	-133.885,03	-139.320,00	-139.320,00	-148.721,89	-9.401,89
11	- Versorgungsauszahlungen					
12	- Ausz. für Sach- und Dienstleistungen	-23.820,80	-27.875,00	-27.875,00	-31.119,72	-3.244,72
13	- Zinsen und sonstige Finanzauszahlungen					
14	- Transferausszahlungen					
15	- Sonstige Auszahlungen	-1.191,17	-965,00	-965,00	-1.074,48	-109,48
16	= Ausz. aus lfd. Verwaltungstätigkeit	-158.897,00	-168.160,00	-168.160,00	-180.916,09	-12.756,09
17	= Saldo aus lfd. Verwaltungstätigkeit (Z. 9, 16)	-35.212,17	-79.930,00	-79.930,00	-70.234,10	9.695,90
18	+ Zuwendungen für Investitionsmaßnahmen	3.647,68				
19	+ Einz. aus der Veräußerung von Sachanlagen					
20	+ Einz. aus der Veräußerung von Finanzanlagen					
21	+ Einz. aus Beiträgen u.ä. Entgelten					
22	+ Sonstige Investitionseinzahlungen					
23	= Einzahlungen aus Investitionstätigkeit	3.647,68				
24	- Ausz. für d. Erwerb v. Grundstücken u. Gebäuden					
25	- Ausz. für Baumaßnahmen	-10.703,30				
26	- Ausz. für d. Erwerb v. bew. Anlagevermögen	-1.702,04	-1.300,00	-3.497,96	-2.431,83	1.066,13
27	- Ausz. für d. Erwerb v. Finanzanlagen					
28	- Ausz. von aktivierbaren Zuwendungen					
29	- Sonstige Investitionsauszahlungen					
30	= Auszahlungen aus Investitionstätigkeit	-12.405,34	-1.300,00	-3.497,96	-2.431,83	1.066,13
31	= Saldo aus Investitionstätigkeit (Z. 23, 30)	-8.757,66	-1.300,00	-3.497,96	-2.431,83	1.066,13

Finanzrechnung 2016

Investitionen Produkt 060365003 Kindergarten Scheven							
Gemeinde Kall							
Produktbereich		060	Kinder-, Jugend- und Familienhilfe				
Produktgruppe		060365	Tageseinrichtungen für Kinder				
Produkt		060365003	Kindergarten Scheven				
Nr.	Bezeichnung	Ergebnis des Vorjahres	Fortg. Ansatz des HH-Jahres	Ist-Ergebnis des HH-Jahres	Vergleich Ansatz / Ist		
365.003.01	Anschaffung Inventar Kiga Scheven	-1.702,04	-3.497,96	-2.431,83	-1.066,13		
26	- Auszahlungen für den Erwerb von bew. Anlageverm.	-1.702,04	-3.497,96	-2.431,83	-1.066,13		
Gesamtsumme		-1.702,04	-3.497,96	-2.431,83	-1.066,13		

Finanzrechnung 2016

Teilfinanzhaushalt Produkt 060365004 Kindergarten Krekel						
Gemeinde Kall						
Produktbereich	060	Kinder-, Jugend- und Familienhilfe				
Produktgruppe	060365	Tageseinrichtungen für Kinder				
Produkt	060365004	Kindergarten Krekel				
Nr.	Bezeichnung	Ergebnis des Vorjahres 2015	Ansatz 2016	Fortg. Ansatz des HH-Jahres 2016	Ist-Ergebnis des HH-Jahres 2016	Saldo 2016
01	Steuern und ähnliche Abgaben					
02	+ Zuwendungen und allgemeine Umlagen	129.148,91	93.500,00	93.500,00	108.535,72	15.035,72
03	+ Sonstige Transfereinzahlungen					
04	+ Öffentlich-rechtliche Leistungsentgelte					
05	+ Privatrechtliche Leistungsentgelte					
06	+ Kostenerstattungen, Kostenumlagen		250,00	250,00		-250,00
07	+ Sonstige Einzahlungen					
08	+ Zinsen und sonstige Finanzeinzahlungen					
09	= Einz. aus lfd. Verwaltungstätigkeit	129.148,91	93.750,00	93.750,00	108.535,72	14.785,72
10	- Personalauszahlungen	-146.210,09	-151.995,00	-151.995,00	-134.676,88	17.318,12
11	- Versorgungsauszahlungen					
12	- Ausz. für Sach- und Dienstleistungen	-12.271,54	-16.620,00	-18.124,21	-15.992,58	2.131,63
13	- Zinsen und sonstige Finanzauszahlungen					
14	- Transferausszahlungen					
15	- Sonstige Auszahlungen	-999,30	-1.055,00	-1.055,00	-1.158,67	-103,67
16	= Ausz. aus lfd. Verwaltungstätigkeit	-159.480,93	-169.670,00	-171.174,21	-151.828,13	19.346,08
17	= Saldo aus lfd. Verwaltungstätigkeit (Z. 9, 16)	-30.332,02	-75.920,00	-77.424,21	-43.292,41	34.131,80
18	+ Zuwendungen für Investitionsmaßnahmen					
19	+ Einz. aus der Veräußerung von Sachanlagen					
20	+ Einz. aus der Veräußerung von Finanzanlagen					
21	+ Einz. aus Beiträgen u.ä. Entgelten					
22	+ Sonstige Investitionseinzahlungen					
23	= Einzahlungen aus Investitionstätigkeit					
24	- Ausz. für d. Erwerb v. Grundstücken u. Gebäuden					
25	- Ausz. für Baumaßnahmen					
26	- Ausz. für d. Erwerb v. bew. Anlagevermögen	-810,00	-1.300,00	-4.090,00	-3.323,76	766,24
27	- Ausz. für d. Erwerb v. Finanzanlagen					
28	- Ausz. von aktivierbaren Zuwendungen					
29	- Sonstige Investitionsauszahlungen					
30	= Auszahlungen aus Investitionstätigkeit	-810,00	-1.300,00	-4.090,00	-3.323,76	766,24
31	= Saldo aus Investitionstätigkeit (Z. 23, 30)	-810,00	-1.300,00	-4.090,00	-3.323,76	766,24

Finanzrechnung 2016

Investitionen Produkt 060365004 Kindergarten Krekel							
Gemeinde Kall							
Produktbereich		060	Kinder-, Jugend- und Familienhilfe				
Produktgruppe		060365	Tageseinrichtungen für Kinder				
Produkt		060365004	Kindergarten Krekel				
Nr.	Bezeichnung	Ergebnis des Vorjahres	Fortg. Ansatz des HH-Jahres	Ist-Ergebnis des HH-Jahres	Vergleich Ansatz / Ist		
365.004.01	Anschaffung Inventar Kiga Krekel	-810,00	-4.090,00	-3.323,76	-766,24		
26	- Auszahlungen für den Erwerb von bew. Anlageverm.	-810,00	-4.090,00	-3.323,76	-766,24		
Gesamtsumme		-810,00	-4.090,00	-3.323,76	-766,24		

Finanzrechnung 2016

Teilfinanzhaushalt Produkt 060365005 Kindergarten Sistig						
Gemeinde Kall						
Produktbereich 060		Kinder-, Jugend- und Familienhilfe				
Produktgruppe 060365		Tageseinrichtungen für Kinder				
Produkt 060365005		Kindergarten Sistig				
Nr.	Bezeichnung	Ergebnis des Vorjahres 2015	Ansatz 2016	Fortg. Ansatz des HH-Jahres 2016	Ist-Ergebnis des HH-Jahres 2016	Saldo 2016
01	Steuern und ähnliche Abgaben					
02	+ Zuwendungen und allgemeine Umlagen	223.429,71	188.000,00	188.000,00	234.487,85	46.487,85
03	+ Sonstige Transfereinzahlungen					
04	+ Öffentlich-rechtliche Leistungsentgelte					
05	+ Privatrechtliche Leistungsentgelte					
06	+ Kostenerstattungen, Kostenumlagen	2.975,00	3.750,00	3.750,00	3.847,50	97,50
07	+ Sonstige Einzahlungen					
08	+ Zinsen und sonstige Finanzeinzahlungen					
09	= Einz. aus lfd. Verwaltungstätigkeit	226.404,71	191.750,00	191.750,00	238.335,35	46.585,35
10	- Personalauszahlungen	-280.668,31	-294.045,00	-294.045,00	-306.035,99	-11.990,99
11	- Versorgungsauszahlungen					
12	- Ausz. für Sach- und Dienstleistungen	-26.093,86	-29.140,00	-29.140,00	-27.780,68	1.359,32
13	- Zinsen und sonstige Finanzauszahlungen					
14	- Transferausszahlungen					
15	- Sonstige Auszahlungen	-3.400,43	-5.825,00	-9.152,98	-3.875,27	5.277,71
16	= Ausz. aus lfd. Verwaltungstätigkeit	-310.162,60	-329.010,00	-332.337,98	-337.691,94	-5.353,96
17	= Saldo aus lfd. Verwaltungstätigkeit (Z. 9, 16)	-83.757,89	-137.260,00	-140.587,98	-99.356,59	41.231,39
18	+ Zuwendungen für Investitionsmaßnahmen		100.000,00	100.000,00		-100.000,00
19	+ Einz. aus der Veräußerung von Sachanlagen					
20	+ Einz. aus der Veräußerung von Finanzanlagen					
21	+ Einz. aus Beiträgen u.ä. Entgelten					
22	+ Sonstige Investitionseinzahlungen					
23	= Einzahlungen aus Investitionstätigkeit		100.000,00	100.000,00		-100.000,00
24	- Ausz. für d. Erwerb v. Grundstücken u. Gebäuden					
25	- Ausz. für Baumaßnahmen		-180.000,00	-180.000,00	-1.487,50	178.512,50
26	- Ausz. für d. Erwerb v. bew. Anlagevermögen	-949,00	-2.050,00	-3.151,00		3.151,00
27	- Ausz. für d. Erwerb v. Finanzanlagen					
28	- Ausz. von aktivierbaren Zuwendungen					
29	- Sonstige Investitionsauszahlungen					
30	= Auszahlungen aus Investitionstätigkeit	-949,00	-182.050,00	-183.151,00	-1.487,50	181.663,50
31	= Saldo aus Investitionstätigkeit (Z. 23, 30)	-949,00	-82.050,00	-83.151,00	-1.487,50	81.663,50

Finanzrechnung 2016

Investitionen Produkt 060365005 Kindergarten Sistig							
Gemeinde Kall							
Produktbereich		060	Kinder-, Jugend- und Familienhilfe				
Produktgruppe		060365	Tageseinrichtungen für Kinder				
Produkt		060365005	Kindergarten Sistig				
Nr.	Bezeichnung	Ergebnis des Vorjahres	Fortg. Ansatz des HH-Jahres	Ist-Ergebnis des HH-Jahres	Vergleich Ansatz / Ist		
365.005.01	Anschaffung Inventar Kiga Sistig	-949,00	-3.151,00		-3.151,00		
26	- Auszahlungen für den Erwerb von bew. Anlageverm.	-949,00	-3.151,00		-3.151,00		
365.005.04	Sanierung Kindergarten Sistig		-80.000,00	-1.487,50	-78.512,50		
18	+ Zuwendungen für Investitionsmaßnah men		100.000,00		100.000,00		
25	- Auszahlungen für Baumaßnahmen		-180.000,00	-1.487,50	-178.512,50		
Gesamtsumme		-949,00	-83.151,00	-1.487,50	-81.663,50		

Finanzrechnung 2016

Teilfinanzhaushalt Produkt 060365006 Kindergarten Golbach

Gemeinde Kall

Produktbereich 060 Kinder-, Jugend- und Familienhilfe
Produktgruppe 060365 Tageseinrichtungen für Kinder
Produkt 060365006 Kindergarten Golbach

Nr.	Bezeichnung	Ergebnis des Vorjahres 2015	Ansatz 2016	Fortg. Ansatz des HH-Jahres 2016	Ist-Ergebnis des HH-Jahres 2016	Saldo 2016
01	Steuern und ähnliche Abgaben					
02	+ Zuwendungen und allgemeine Umlagen	127.664,44	86.250,00	86.250,00	118.563,61	32.313,61
03	+ Sonstige Transfereinzahlungen					
04	+ Öffentlich-rechtliche Leistungsentgelte					
05	+ Privatrechtliche Leistungsentgelte					
06	+ Kostenerstattungen, Kostenumlagen		250,00	250,00		-250,00
07	+ Sonstige Einzahlungen					
08	+ Zinsen und sonstige Finanzeinzahlungen					
09	= Einz. aus lfd. Verwaltungstätigkeit	127.664,44	86.500,00	86.500,00	118.563,61	32.063,61
10	- Personalauszahlungen	-118.242,13	-128.955,00	-128.955,00	-135.384,57	-6.429,57
11	- Versorgungsauszahlungen					
12	- Ausz. für Sach- und Dienstleistungen	-6.006,37	-7.070,00	-8.553,20	-5.998,64	2.554,56
13	- Zinsen und sonstige Finanzauszahlungen					
14	- Transferausszahlungen					
15	- Sonstige Auszahlungen	-1.160,23	-990,00	-990,00	-1.275,70	-285,70
16	= Ausz. aus lfd. Verwaltungstätigkeit	-125.408,73	-137.015,00	-138.498,20	-142.658,91	-4.160,71
17	= Saldo aus lfd. Verwaltungstätigkeit (Z. 9, 16)	2.255,71	-50.515,00	-51.998,20	-24.095,30	27.902,90
18	+ Zuwendungen für Investitionsmaßnahmen					
19	+ Einz. aus der Veräußerung von Sachanlagen					
20	+ Einz. aus der Veräußerung von Finanzanlagen					
21	+ Einz. aus Beiträgen u.ä. Entgelten					
22	+ Sonstige Investitionseinzahlungen					
23	= Einzahlungen aus Investitionstätigkeit					
24	- Ausz. für d. Erwerb v. Grundstücken u. Gebäuden					
25	- Ausz. für Baumaßnahmen					
26	- Ausz. für d. Erwerb v. bew. Anlagevermögen	-221,99	-1.300,00	-2.930,51		2.930,51
27	- Ausz. für d. Erwerb v. Finanzanlagen					
28	- Ausz. von aktivierbaren Zuwendungen					
29	- Sonstige Investitionsauszahlungen					
30	= Auszahlungen aus Investitionstätigkeit	-221,99	-1.300,00	-2.930,51		2.930,51
31	= Saldo aus Investitionstätigkeit (Z. 23, 30)	-221,99	-1.300,00	-2.930,51		2.930,51

Finanzrechnung 2016

Investitionen Produkt 060365006 Kindergarten Golbach							
Gemeinde Kall							
Produktbereich		060	Kinder-, Jugend- und Familienhilfe				
Produktgruppe		060365	Tageseinrichtungen für Kinder				
Produkt		060365006	Kindergarten Golbach				
Nr.	Bezeichnung	Ergebnis des Vorjahres	Fortg. Ansatz des HH-Jahres	Ist-Ergebnis des HH-Jahres	Vergleich Ansatz / Ist		
365.006.01	Anschaffung Inventar Kiga Golbach	-221,99	-2.930,51		-2.930,51		
26	- Auszahlungen für den Erwerb von bew. Anlageverm.	-221,99	-2.930,51		-2.930,51		
Gesamtsumme		-221,99	-2.930,51		-2.930,51		

Finanzrechnung 2016

Teilfinanzhaushalt Produkt 060365007 Kindergarten Sötenich						
Gemeinde Kall						
Produktbereich 060		Kinder-, Jugend- und Familienhilfe				
Produktgruppe 060365		Tageseinrichtungen für Kinder				
Produkt 060365007		Kindergarten Sötenich				
Nr.	Bezeichnung	Ergebnis des Vorjahres 2015	Ansatz 2016	Fortg. Ansatz des HH-Jahres 2016	Ist-Ergebnis des HH-Jahres 2016	Saldo 2016
01	Steuern und ähnliche Abgaben					
02	+ Zuwendungen und allgemeine Umlagen	149.409,28	114.000,00	114.000,00	137.062,02	23.062,02
03	+ Sonstige Transfereinzahlungen					
04	+ Öffentlich-rechtliche Leistungsentgelte					
05	+ Privatrechtliche Leistungsentgelte					
06	+ Kostenerstattungen, Kostenumlagen		250,00	250,00	2.230,00	1.980,00
07	+ Sonstige Einzahlungen					
08	+ Zinsen und sonstige Finanzeinzahlungen					
09	= Einz. aus lfd. Verwaltungstätigkeit	149.409,28	114.250,00	114.250,00	139.292,02	25.042,02
10	- Personalauszahlungen	-138.025,91	-139.940,00	-139.940,00	-141.311,83	-1.371,83
11	- Versorgungsauszahlungen					
12	- Ausz. für Sach- und Dienstleistungen	-4.717,51	-8.245,00	-8.245,00	-10.532,39	-2.287,39
13	- Zinsen und sonstige Finanzauszahlungen					
14	- Transferausszahlungen					
15	- Sonstige Auszahlungen	-22.734,50	-11.715,00	-11.715,00	-10.512,17	1.202,83
16	= Ausz. aus lfd. Verwaltungstätigkeit	-165.477,92	-159.900,00	-159.900,00	-162.356,39	-2.456,39
17	= Saldo aus lfd. Verwaltungstätigkeit (Z. 9, 16)	-16.068,64	-45.650,00	-45.650,00	-23.064,37	22.585,63
18	+ Zuwendungen für Investitionsmaßnahmen					
19	+ Einz. aus der Veräußerung von Sachanlagen					
20	+ Einz. aus der Veräußerung von Finanzanlagen					
21	+ Einz. aus Beiträgen u.ä. Entgelten					
22	+ Sonstige Investitionseinzahlungen					
23	= Einzahlungen aus Investitionstätigkeit					
24	- Ausz. für d. Erwerb v. Grundstücken u. Gebäuden					
25	- Ausz. für Baumaßnahmen					
26	- Ausz. für d. Erwerb v. bew. Anlagevermögen	-753,86	-1.300,00	-5.052,03	-489,00	4.563,03
27	- Ausz. für d. Erwerb v. Finanzanlagen					
28	- Ausz. von aktivierbaren Zuwendungen					
29	- Sonstige Investitionsauszahlungen					
30	= Auszahlungen aus Investitionstätigkeit	-753,86	-1.300,00	-5.052,03	-489,00	4.563,03
31	= Saldo aus Investitionstätigkeit (Z. 23, 30)	-753,86	-1.300,00	-5.052,03	-489,00	4.563,03

Finanzrechnung 2016

Investitionen Produkt 060365007 Kindergarten Sötenich							
Gemeinde Kall							
Produktbereich		060	Kinder-, Jugend- und Familienhilfe				
Produktgruppe		060365	Tageseinrichtungen für Kinder				
Produkt		060365007	Kindergarten Sötenich				
Nr.	Bezeichnung	Ergebnis des Vorjahres	Fortg. Ansatz des HH-Jahres	Ist-Ergebnis des HH-Jahres	Vergleich Ansatz / Ist		
365.007.01	Anschaffung Inventar Kiga Sötenich	-753,86	-5.052,03	-489,00	-4.563,03		
26	- Auszahlungen für den Erwerb von bew. Anlageverm.	-753,86	-5.052,03	-489,00	-4.563,03		
Gesamtsumme		-753,86	-5.052,03	-489,00	-4.563,03		

Finanzrechnung 2016

Teilfinanzhaushalt Produkt 060365008 Kindergarten Kall, Kallbachstraße

Gemeinde Kall

Produktbereich 060 Kinder-, Jugend- und Familienhilfe
Produktgruppe 060365 Tageseinrichtungen für Kinder
Produkt 060365008 Kindergarten Kall, Kallbachstraße

Nr.	Bezeichnung	Ergebnis des Vorjahres 2015	Ansatz 2016	Fortg. Ansatz des HH-Jahres 2016	Ist-Ergebnis des HH-Jahres 2016	Saldo 2016
01	Steuern und ähnliche Abgaben					
02	+ Zuwendungen und allgemeine Umlagen	98.814,13	85.100,00	85.100,00	101.717,99	16.617,99
03	+ Sonstige Transfereinzahlungen					
04	+ Öffentlich-rechtliche Leistungsentgelte					
05	+ Privatrechtliche Leistungsentgelte					
06	+ Kostenerstattungen, Kostenumlagen	259,00	250,00	250,00		-250,00
07	+ Sonstige Einzahlungen					
08	+ Zinsen und sonstige Finanzeinzahlungen					
09	= Einz. aus lfd. Verwaltungstätigkeit	99.073,13	85.350,00	85.350,00	101.717,99	16.367,99
10	- Personalauszahlungen	-221.147,85	-132.880,00	-132.880,00	-133.147,45	-267,45
11	- Versorgungsauszahlungen					
12	- Ausz. für Sach- und Dienstleistungen	-4.135,90	-7.945,00	-8.465,36	-7.283,82	1.181,54
13	- Zinsen und sonstige Finanzauszahlungen					
14	- Transferausszahlungen					
15	- Sonstige Auszahlungen	-1.405,22	-1.080,00	-1.080,00	-1.292,25	-212,25
16	= Ausz. aus lfd. Verwaltungstätigkeit	-226.688,97	-141.905,00	-142.425,36	-141.723,52	701,84
17	= Saldo aus lfd. Verwaltungstätigkeit (Z. 9, 16)	-127.615,84	-56.555,00	-57.075,36	-40.005,53	17.069,83
18	+ Zuwendungen für Investitionsmaßnahmen					
19	+ Einz. aus der Veräußerung von Sachanlagen					
20	+ Einz. aus der Veräußerung von Finanzanlagen					
21	+ Einz. aus Beiträgen u.ä. Entgelten					
22	+ Sonstige Investitionseinzahlungen					
23	= Einzahlungen aus Investitionstätigkeit					
24	- Ausz. für d. Erwerb v. Grundstücken u. Gebäuden					
25	- Ausz. für Baumaßnahmen					
26	- Ausz. für d. Erwerb v. bew. Anlagevermögen	-249,00	-1.300,00	-4.232,09	-620,00	3.612,09
27	- Ausz. für d. Erwerb v. Finanzanlagen					
28	- Ausz. von aktivierbaren Zuwendungen					
29	- Sonstige Investitionsauszahlungen					
30	= Auszahlungen aus Investitionstätigkeit	-249,00	-1.300,00	-4.232,09	-620,00	3.612,09
31	= Saldo aus Investitionstätigkeit (Z. 23, 30)	-249,00	-1.300,00	-4.232,09	-620,00	3.612,09

Finanzrechnung 2016

Investitionen Produkt 060365008 Kindergarten Kall, Kallbachstraße							
Gemeinde Kall							
Produktbereich		060	Kinder-, Jugend- und Familienhilfe				
Produktgruppe		060365	Tageseinrichtungen für Kinder				
Produkt		060365008	Kindergarten Kall, Kallbachstraße				
Nr.	Bezeichnung	Ergebnis des Vorjahres	Fortg. Ansatz des HH-Jahres	Ist-Ergebnis des HH-Jahres	Vergleich Ansatz / Ist		
365.008.01	Anschaffung Inventar Kiga Kallbachstr.	-249,00	-4.232,09	-620,00	-3.612,09		
26	- Auszahlungen für den Erwerb von bew. Anlageverm.	-249,00	-4.232,09	-620,00	-3.612,09		
Gesamtsumme		-249,00	-4.232,09	-620,00	-3.612,09		

Finanzrechnung 2016

Teilfinanzhaushalt Produkt 060365009 Kindergarten Kall, Hüttenstraße						
Gemeinde Kall						
Produktbereich	060	Kinder-, Jugend- und Familienhilfe				
Produktgruppe	060365	Tageseinrichtungen für Kinder				
Produkt	060365009	Kindergarten Kall, Hüttenstraße				
Nr.	Bezeichnung	Ergebnis des Vorjahres 2015	Ansatz 2016	Fortg. Ansatz des HH-Jahres 2016	Ist-Ergebnis des HH-Jahres 2016	Saldo 2016
01	Steuern und ähnliche Abgaben					
02	+ Zuwendungen und allgemeine Umlagen	435.638,09	361.030,00	361.030,00	473.448,68	112.418,68
03	+ Sonstige Transfereinzahlungen					
04	+ Öffentlich-rechtliche Leistungsentgelte					
05	+ Privatrechtliche Leistungsentgelte					
06	+ Kostenerstattungen, Kostenumlagen	6.072,55	6.750,00	6.750,00	9.654,75	2.904,75
07	+ Sonstige Einzahlungen					
08	+ Zinsen und sonstige Finanzeinzahlungen					
09	= Einz. aus lfd. Verwaltungstätigkeit	441.710,64	367.780,00	367.780,00	483.103,43	115.323,43
10	- Personalauszahlungen	-496.485,76	-535.755,00	-535.755,00	-517.592,75	18.162,25
11	- Versorgungsauszahlungen					
12	- Ausz. für Sach- und Dienstleistungen	-34.525,78	-52.245,00	-53.843,44	-38.724,50	15.118,94
13	- Zinsen und sonstige Finanzauszahlungen					
14	- Transferausszahlungen					
15	- Sonstige Auszahlungen	-6.040,72	-7.150,00	-7.912,83	-6.928,80	984,03
16	= Ausz. aus lfd. Verwaltungstätigkeit	-537.052,26	-595.150,00	-597.511,27	-563.246,05	34.265,22
17	= Saldo aus lfd. Verwaltungstätigkeit (Z. 9, 16)	-95.341,62	-227.370,00	-229.731,27	-80.142,62	149.588,65
18	+ Zuwendungen für Investitionsmaßnahmen	4.071,32				
19	+ Einz. aus der Veräußerung von Sachanlagen					
20	+ Einz. aus der Veräußerung von Finanzanlagen					
21	+ Einz. aus Beiträgen u.ä. Entgelten					
22	+ Sonstige Investitionseinzahlungen					
23	= Einzahlungen aus Investitionstätigkeit	4.071,32				
24	- Ausz. für d. Erwerb v. Grundstücken u. Gebäuden					
25	- Ausz. für Baumaßnahmen	-8.150,00	-65.000,00	-115.000,00		115.000,00
26	- Ausz. für d. Erwerb v. bew. Anlagevermögen	-3.612,34	-2.800,00	-3.350,66	-1.389,74	1.960,92
27	- Ausz. für d. Erwerb v. Finanzanlagen					
28	- Ausz. von aktivierbaren Zuwendungen					
29	- Sonstige Investitionsauszahlungen					
30	= Auszahlungen aus Investitionstätigkeit	-11.762,34	-67.800,00	-118.350,66	-1.389,74	116.960,92
31	= Saldo aus Investitionstätigkeit (Z. 23, 30)	-7.691,02	-67.800,00	-118.350,66	-1.389,74	116.960,92

Finanzrechnung 2016

Investitionen Produkt 060365009 Kindergarten Kall, Hüttenstraße							
Gemeinde Kall							
Produktbereich		060	Kinder-, Jugend- und Familienhilfe				
Produktgruppe		060365	Tageseinrichtungen für Kinder				
Produkt		060365009	Kindergarten Kall, Hüttenstraße				
Nr.	Bezeichnung	Ergebnis des Vorjahres	Fortg. Ansatz des HH-Jahres	Ist-Ergebnis des HH-Jahres	Vergleich Ansatz / Ist		
365.009.01	Anschaffung Inventar Kiga Hüttenstr.	-3.612,34	-3.350,66	-1.389,74	-1.960,92		
26	- Auszahlungen für den Erwerb von bew. Anlageverm.	-3.612,34	-3.350,66	-1.389,74	-1.960,92		
365.009.05	Sanierung Kindergarten Hüttenstr. - Fenster		-115.000,00		-115.000,00		
25	- Auszahlungen für Baumaßnahmen		-115.000,00		-115.000,00		
Gesamtsumme		-3.612,34	-118.350,66	-1.389,74	-116.960,92		

Finanzrechnung 2016

Teilfinanzhaushalt Produkt 060365010 Allgemeine Kindergartenverwaltung						
Gemeinde Kall						
Produktbereich	060	Kinder-, Jugend- und Familienhilfe				
Produktgruppe	060365	Tageseinrichtungen für Kinder				
Produkt	060365010	Allgemeine Kindergartenverwaltung				
Nr.	Bezeichnung	Ergebnis des Vorjahres 2015	Ansatz 2016	Fortg. Ansatz des HH-Jahres 2016	Ist-Ergebnis des HH-Jahres 2016	Saldo 2016
01	Steuern und ähnliche Abgaben					
02	+ Zuwendungen und allgemeine Umlagen					
03	+ Sonstige Transfereinzahlungen					
04	+ Öffentlich-rechtliche Leistungsentgelte					
05	+ Privatrechtliche Leistungsentgelte					
06	+ Kostenerstattungen, Kostenumlagen					
07	+ Sonstige Einzahlungen					
08	+ Zinsen und sonstige Finanzeinzahlungen					
09	= Einz. aus lfd. Verwaltungstätigkeit					
10	- Personalauszahlungen	-28.077,69	-28.695,00	-28.695,00	-61.180,90	-32.485,90
11	- Versorgungsauszahlungen					
12	- Ausz. für Sach- und Dienstleistungen		-270,00	-270,00	-319,93	-49,93
13	- Zinsen und sonstige Finanzauszahlungen					
14	- Transferausszahlungen					
15	- Sonstige Auszahlungen		-2.430,00	-2.430,00	-2.418,55	11,45
16	= Ausz. aus lfd. Verwaltungstätigkeit	-28.077,69	-31.395,00	-31.395,00	-63.919,38	-32.524,38
17	= Saldo aus lfd. Verwaltungstätigkeit (Z. 9, 16)	-28.077,69	-31.395,00	-31.395,00	-63.919,38	-32.524,38
18	+ Zuwendungen für Investitionsmaßnahmen					
19	+ Einz. aus der Veräußerung von Sachanlagen					
20	+ Einz. aus der Veräußerung von Finanzanlagen					
21	+ Einz. aus Beiträgen u.ä. Entgelten					
22	+ Sonstige Investitionseinzahlungen					
23	= Einzahlungen aus Investitionstätigkeit					
24	- Ausz. für d. Erwerb v. Grundstücken u. Gebäuden					
25	- Ausz. für Baumaßnahmen	-3.958,77	-50.000,00	-50.000,00	-14.967,47	35.032,53
26	- Ausz. für d. Erwerb v. bew. Anlagevermögen					
27	- Ausz. für d. Erwerb v. Finanzanlagen					
28	- Ausz. von aktivierbaren Zuwendungen					
29	- Sonstige Investitionsauszahlungen					
30	= Auszahlungen aus Investitionstätigkeit	-3.958,77	-50.000,00	-50.000,00	-14.967,47	35.032,53
31	= Saldo aus Investitionstätigkeit (Z. 23, 30)	-3.958,77	-50.000,00	-50.000,00	-14.967,47	35.032,53

Finanzrechnung 2016

Investitionen Produkt 060365010 Allgemeine Kindergartenverwaltung							
Gemeinde Kall							
Produktbereich	060	Kinder-, Jugend- und Familienhilfe					
Produktgruppe	060365	Tageseinrichtungen für Kinder					
Produkt	060365010	Allgemeine Kindergartenverwaltung					
Nr.	Bezeichnung	Ergebnis des Vorjahres	Fortg. Ansatz des HH-Jahres	Ist-Ergebnis des HH-Jahres	Vergleich Ansatz / Ist		
365.010.01	Baumaßnahmen im Bereich KiGa's	-3.958,77	-50.000,00	-14.967,47	-35.032,53		
25	- Auszahlungen für Baumaßnahmen	-3.958,77	-50.000,00	-14.967,47	-35.032,53		
	Gesamtsumme	-3.958,77	-50.000,00	-14.967,47	-35.032,53		

Finanzrechnung 2016

Teilfinanzhaushalt Produkt 060366001 Öffentliche Spielplätze						
Gemeinde Kall						
Produktbereich 060		Kinder-, Jugend- und Familienhilfe				
Produktgruppe 060366		Einrichtungen der Jugendarbeit				
Produkt 060366001		Öffentliche Spielplätze				
Nr.	Bezeichnung	Ergebnis des Vorjahres 2015	Ansatz 2016	Fortg. Ansatz des HH-Jahres 2016	Ist-Ergebnis des HH-Jahres 2016	Saldo 2016
01	Steuern und ähnliche Abgaben					
02	+ Zuwendungen und allgemeine Umlagen					
03	+ Sonstige Transfereinzahlungen					
04	+ Öffentlich-rechtliche Leistungsentgelte					
05	+ Privatrechtliche Leistungsentgelte					
06	+ Kostenerstattungen, Kostenumlagen		50,00	50,00		-50,00
07	+ Sonstige Einzahlungen					
08	+ Zinsen und sonstige Finanzeinzahlungen					
09	= Einz. aus lfd. Verwaltungstätigkeit		50,00	50,00		-50,00
10	- Personalauszahlungen	-22.862,61	-32.960,00	-32.960,00	-23.023,61	9.936,39
11	- Versorgungsauszahlungen					
12	- Ausz. für Sach- und Dienstleistungen	-8.376,42	-7.740,00	-7.740,00	-6.724,03	1.015,97
13	- Zinsen und sonstige Finanzauszahlungen					
14	- Transferausszahlungen					
15	- Sonstige Auszahlungen		-50,00	-50,00		50,00
16	= Ausz. aus lfd. Verwaltungstätigkeit	-31.239,03	-40.750,00	-40.750,00	-29.747,64	11.002,36
17	= Saldo aus lfd. Verwaltungstätigkeit (Z. 9, 16)	-31.239,03	-40.700,00	-40.700,00	-29.747,64	10.952,36
18	+ Zuwendungen für Investitionsmaßnahmen					
19	+ Einz. aus der Veräußerung von Sachanlagen					
20	+ Einz. aus der Veräußerung von Finanzanlagen					
21	+ Einz. aus Beiträgen u.ä. Entgelten					
22	+ Sonstige Investitionseinzahlungen					
23	= Einzahlungen aus Investitionstätigkeit					
24	- Ausz. für d. Erwerb v. Grundstücken u. Gebäuden					
25	- Ausz. für Baumaßnahmen		-40.000,00	-40.000,00		40.000,00
26	- Ausz. für d. Erwerb v. bew. Anlagevermögen	-2.441,56	-5.000,00	-5.000,00	-1.185,47	3.814,53
27	- Ausz. für d. Erwerb v. Finanzanlagen					
28	- Ausz. von aktivierbaren Zuwendungen					
29	- Sonstige Investitionsauszahlungen					
30	= Auszahlungen aus Investitionstätigkeit	-2.441,56	-45.000,00	-45.000,00	-1.185,47	43.814,53
31	= Saldo aus Investitionstätigkeit (Z. 23, 30)	-2.441,56	-45.000,00	-45.000,00	-1.185,47	43.814,53

Finanzrechnung 2016

Investitionen Produkt 060366001 Öffentliche Spielplätze							
Gemeinde Kall							
Produktbereich 060		Kinder-, Jugend- und Familienhilfe					
Produktgruppe 060366		Einrichtungen der Jugendarbeit					
Produkt 060366001		Öffentliche Spielplätze					
Nr.	Bezeichnung	Ergebnis des Vorjahres	Fortg. Ansatz des HH-Jahres	Ist-Ergebnis des HH-Jahres	Vergleich Ansatz / Ist		
366.001.01	Anschaff. Kinderspielgeräte	-2.441,56	-5.000,00	-1.185,47	-3.814,53		
26	- Auszahlungen für den Erwerb von bew. Anlageverm.	-2.441,56	-5.000,00	-1.185,47	-3.814,53		
366.001.02	Errichtung Spielplatz Rinnen		-20.000,00		-20.000,00		
25	- Auszahlungen für Baumaßnahmen		-20.000,00		-20.000,00		
366.001.03	Errichtung Spielplatz Sistic		-20.000,00		-20.000,00		
25	- Auszahlungen für Baumaßnahmen		-20.000,00		-20.000,00		
	Gesamtsumme	-2.441,56	-45.000,00	-1.185,47	-43.814,53		

Finanzrechnung 2016

Teilfinanzhaushalt Produkt 060366002 Einrichtungen der Jugendarbeit						
Gemeinde Kall						
Produktbereich	060	Kinder-, Jugend- und Familienhilfe				
Produktgruppe	060366	Einrichtungen der Jugendarbeit				
Produkt	060366002	Einrichtungen der Jugendarbeit				
Nr.	Bezeichnung	Ergebnis des Vorjahres 2015	Ansatz 2016	Fortg. Ansatz des HH-Jahres 2016	Ist-Ergebnis des HH-Jahres 2016	Saldo 2016
01	Steuern und ähnliche Abgaben					
02	+ Zuwendungen und allgemeine Umlagen	41.546,05	51.010,00	51.010,00	51.079,94	69,94
03	+ Sonstige Transfereinzahlungen					
04	+ Öffentlich-rechtliche Leistungsentgelte		250,00	250,00		-250,00
05	+ Privatrechtliche Leistungsentgelte		4.600,00	4.600,00		-4.600,00
06	+ Kostenerstattungen, Kostenumlagen					
07	+ Sonstige Einzahlungen					
08	+ Zinsen und sonstige Finanzeinzahlungen					
09	= Einz. aus lfd. Verwaltungstätigkeit	41.546,05	55.860,00	55.860,00	51.079,94	-4.780,06
10	- Personalauszahlungen	-57.661,32	-63.980,00	-63.980,00	-61.578,91	2.401,09
11	- Versorgungsauszahlungen					
12	- Ausz. für Sach- und Dienstleistungen	-2.760,77	-13.260,00	-13.260,00	-2.118,35	11.141,65
13	- Zinsen und sonstige Finanzauszahlungen					
14	- Transferausszahlungen	-10.919,93	-10.000,00	-10.000,00	-5.931,02	4.068,98
15	- Sonstige Auszahlungen	-446,78	-2.310,00	-2.310,00	-3.728,84	-1.418,84
16	= Ausz. aus lfd. Verwaltungstätigkeit	-71.788,80	-89.550,00	-89.550,00	-73.357,12	16.192,88
17	= Saldo aus lfd. Verwaltungstätigkeit (Z. 9, 16)	-30.242,75	-33.690,00	-33.690,00	-22.277,18	11.412,82
18	+ Zuwendungen für Investitionsmaßnahmen					
19	+ Einz. aus der Veräußerung von Sachanlagen					
20	+ Einz. aus der Veräußerung von Finanzanlagen					
21	+ Einz. aus Beiträgen u.ä. Entgelten					
22	+ Sonstige Investitionseinzahlungen					
23	= Einzahlungen aus Investitionstätigkeit					
24	- Ausz. für d. Erwerb v. Grundstücken u. Gebäuden					
25	- Ausz. für Baumaßnahmen		-5.000,00	-5.000,00		5.000,00
26	- Ausz. für d. Erwerb v. bew. Anlagevermögen					
27	- Ausz. für d. Erwerb v. Finanzanlagen					
28	- Ausz. von aktivierbaren Zuwendungen					
29	- Sonstige Investitionsauszahlungen					
30	= Auszahlungen aus Investitionstätigkeit		-5.000,00	-5.000,00		5.000,00
31	= Saldo aus Investitionstätigkeit (Z. 23, 30)		-5.000,00	-5.000,00		5.000,00

Finanzrechnung 2016

Investitionen Produkt 060366002 Einrichtungen der Jugendarbeit							
Gemeinde Kall							
Produktbereich		060	Kinder-, Jugend- und Familienhilfe				
Produktgruppe		060366	Einrichtungen der Jugendarbeit				
Produkt		060366002	Einrichtungen der Jugendarbeit				
Nr.	Bezeichnung	Ergebnis des Vorjahres	Fortg. Ansatz des HH-Jahres	Ist-Ergebnis des HH-Jahres	Vergleich Ansatz / Ist		
366.002.01	Aussenanlagen Schülercafe		-5.000,00		-5.000,00		
25	- Auszahlungen für Baumaßnahmen		-5.000,00		-5.000,00		
Gesamtsumme			-5.000,00		-5.000,00		

Finanzrechnung 2016

Teilfinanzhaushalt Produktbereich 070 Gesundheitsdienste						
Gemeinde Kall						
Produktbereich 070		Gesundheitsdienste				
Nr.	Bezeichnung	Ergebnis des Vorjahres 2015	Ansatz 2016	Fortg. Ansatz des HH-Jahres 2016	Ist-Ergebnis des HH-Jahres 2016	Saldo 2016
01	Steuern und ähnliche Abgaben					
02	+ Zuwendungen und allgemeine Umlagen					
03	+ Sonstige Transfereinzahlungen					
04	+ Öffentlich-rechtliche Leistungsentgelte					
05	+ Privatrechtliche Leistungsentgelte					
06	+ Kostenerstattungen, Kostenumlagen					
07	+ Sonstige Einzahlungen					
08	+ Zinsen und sonstige Finanzeinzahlungen					
09	= Einz. aus lfd. Verwaltungstätigkeit					
10	- Personalauszahlungen					
11	- Versorgungsauszahlungen					
12	- Ausz. für Sach- und Dienstleistungen					
13	- Zinsen und sonstige Finanzauszahlungen					
14	- Transferausszahlungen	-133.441,00	-135.000,00	-135.000,00	-129.851,00	5.149,00
15	- Sonstige Auszahlungen					
16	= Ausz. aus lfd. Verwaltungstätigkeit	-133.441,00	-135.000,00	-135.000,00	-129.851,00	5.149,00
17	= Saldo aus lfd. Verwaltungstätigkeit (Z. 9, 16)	-133.441,00	-135.000,00	-135.000,00	-129.851,00	5.149,00
18	+ Zuwendungen für Investitionsmaßnahmen					
19	+ Einz. aus der Veräußerung von Sachanlagen					
20	+ Einz. aus der Veräußerung von Finanzanlagen					
21	+ Einz. aus Beiträgen u.ä. Entgelten					
22	+ Sonstige Investitionseinzahlungen					
23	= Einzahlungen aus Investitionstätigkeit					
24	- Ausz. für d. Erwerb v. Grundstücken u. Gebäuden					
25	- Ausz. für Baumaßnahmen					
26	- Ausz. für d. Erwerb v. bew. Anlagevermögen					
27	- Ausz. für d. Erwerb v. Finanzanlagen					
28	- Ausz. von aktivierbaren Zuwendungen					
29	- Sonstige Investitionsauszahlungen					
30	= Auszahlungen aus Investitionstätigkeit					
31	= Saldo aus Investitionstätigkeit (Z. 23, 30)					

Finanzrechnung 2016

Teilfinanzhaushalt Produkt 070411000 Krankenhäuser						
Gemeinde Kall						
Produktbereich 070		Gesundheitsdienste				
Produktgruppe 070411		Krankenhäuser				
Produkt 070411000		Krankenhäuser				
Nr.	Bezeichnung	Ergebnis des Vorjahres 2015	Ansatz 2016	Fortg. Ansatz des HH-Jahres 2016	Ist-Ergebnis des HH-Jahres 2016	Saldo 2016
01	Steuern und ähnliche Abgaben					
02	+ Zuwendungen und allgemeine Umlagen					
03	+ Sonstige Transfereinzahlungen					
04	+ Öffentlich-rechtliche Leistungsentgelte					
05	+ Privatrechtliche Leistungsentgelte					
06	+ Kostenerstattungen, Kostenumlagen					
07	+ Sonstige Einzahlungen					
08	+ Zinsen und sonstige Finanzeinzahlungen					
09	= Einz. aus lfd. Verwaltungstätigkeit					
10	- Personalauszahlungen					
11	- Versorgungsauszahlungen					
12	- Ausz. für Sach- und Dienstleistungen					
13	- Zinsen und sonstige Finanzauszahlungen					
14	- Transferausszahlungen	-133.441,00	-135.000,00	-135.000,00	-129.851,00	5.149,00
15	- Sonstige Auszahlungen					
16	= Ausz. aus lfd. Verwaltungstätigkeit	-133.441,00	-135.000,00	-135.000,00	-129.851,00	5.149,00
17	= Saldo aus lfd. Verwaltungstätigkeit (Z. 9, 16)	-133.441,00	-135.000,00	-135.000,00	-129.851,00	5.149,00
18	+ Zuwendungen für Investitionsmaßnahmen					
19	+ Einz. aus der Veräußerung von Sachanlagen					
20	+ Einz. aus der Veräußerung von Finanzanlagen					
21	+ Einz. aus Beiträgen u.ä. Entgelten					
22	+ Sonstige Investitionseinzahlungen					
23	= Einzahlungen aus Investitionstätigkeit					
24	- Ausz. für d. Erwerb v. Grundstücken u. Gebäuden					
25	- Ausz. für Baumaßnahmen					
26	- Ausz. für d. Erwerb v. bew. Anlagevermögen					
27	- Ausz. für d. Erwerb v. Finanzanlagen					
28	- Ausz. von aktivierbaren Zuwendungen					
29	- Sonstige Investitionsauszahlungen					
30	= Auszahlungen aus Investitionstätigkeit					
31	= Saldo aus Investitionstätigkeit (Z. 23, 30)					

Finanzrechnung 2016

Teilfinanzhaushalt Produktbereich 080 Sportförderung						
Gemeinde Kall						
Produktbereich 080		Sportförderung				
Nr.	Bezeichnung	Ergebnis des Vorjahres 2015	Ansatz 2016	Fortg. Ansatz des HH-Jahres 2016	Ist-Ergebnis des HH-Jahres 2016	Saldo 2016
01	Steuern und ähnliche Abgaben					
02	+ Zuwendungen und allgemeine Umlagen					
03	+ Sonstige Transfereinzahlungen					
04	+ Öffentlich-rechtliche Leistungsentgelte	89.306,88	93.000,00	93.000,00	87.462,42	-5.537,58
05	+ Privatrechtliche Leistungsentgelte	0,76	1.600,00	1.600,00	230,97	-1.369,03
06	+ Kostenerstattungen, Kostenumlagen		2.250,00	2.250,00	4,00	-2.246,00
07	+ Sonstige Einzahlungen	108,21			6.116,65	6.116,65
08	+ Zinsen und sonstige Finanzeinzahlungen					
09	= Einz. aus lfd. Verwaltungstätigkeit	89.415,85	96.850,00	96.850,00	93.814,04	-3.035,96
10	- Personalauszahlungen	-151.016,33	-146.325,00	-146.325,00	-158.045,10	-11.720,10
11	- Versorgungsauszahlungen					
12	- Ausz. für Sach- und Dienstleistungen	-104.779,77	-162.750,00	-222.240,14	-108.182,73	114.057,41
13	- Zinsen und sonstige Finanzauszahlungen					
14	- Transferauszahlungen					
15	- Sonstige Auszahlungen	-1.706,55	-760,00	-760,00	-17.550,34	-16.790,34
16	= Ausz. aus lfd. Verwaltungstätigkeit	-257.502,65	-309.835,00	-369.325,14	-283.778,17	85.546,97
17	= Saldo aus lfd. Verwaltungstätigkeit (Z. 9, 16)	-168.086,80	-212.985,00	-272.475,14	-189.964,13	82.511,01
18	+ Zuwendungen für Investitionsmaßnahmen					
19	+ Einz. aus der Veräußerung von Sachanlagen					
20	+ Einz. aus der Veräußerung von Finanzanlagen					
21	+ Einz. aus Beiträgen u.ä. Entgelten					
22	+ Sonstige Investitionseinzahlungen					
23	= Einzahlungen aus Investitionstätigkeit					
24	- Ausz. für d. Erwerb v. Grundstücken u. Gebäuden					
25	- Ausz. für Baumaßnahmen		-25.000,00	-25.000,00		25.000,00
26	- Ausz. für d. Erwerb v. bew. Anlagevermögen	-484,23	-14.500,00	-14.500,00	-11.005,57	3.494,43
27	- Ausz. für d. Erwerb v. Finanzanlagen					
28	- Ausz. von aktivierbaren Zuwendungen					
29	- Sonstige Investitionsauszahlungen					
30	= Auszahlungen aus Investitionstätigkeit	-484,23	-39.500,00	-39.500,00	-11.005,57	28.494,43
31	= Saldo aus Investitionstätigkeit (Z. 23, 30)	-484,23	-39.500,00	-39.500,00	-11.005,57	28.494,43

Finanzrechnung 2016

Teilfinanzhaushalt Produkt 080421000 Förderungs des Sports

Gemeinde Kall

Produktbereich 080 Sportförderung
Produktgruppe 080421 Förderung des Sports
Produkt 080421000 Förderungs des Sports

Nr.	Bezeichnung	Ergebnis des Vorjahres 2015	Ansatz 2016	Fortg. Ansatz des HH-Jahres 2016	Ist-Ergebnis des HH-Jahres 2016	Saldo 2016
01	Steuern und ähnliche Abgaben					
02	+ Zuwendungen und allgemeine Umlagen					
03	+ Sonstige Transfereinzahlungen					
04	+ Öffentlich-rechtliche Leistungsentgelte					
05	+ Privatrechtliche Leistungsentgelte					
06	+ Kostenerstattungen, Kostenumlagen					
07	+ Sonstige Einzahlungen					
08	+ Zinsen und sonstige Finanzeinzahlungen					
09	= Einz. aus lfd. Verwaltungstätigkeit					
10	- Personalauszahlungen					
11	- Versorgungsauszahlungen					
12	- Ausz. für Sach- und Dienstleistungen					
13	- Zinsen und sonstige Finanzauszahlungen					
14	- Transferauszahlungen					
15	- Sonstige Auszahlungen					
16	= Ausz. aus lfd. Verwaltungstätigkeit					
17	= Saldo aus lfd. Verwaltungstätigkeit (Z. 9, 16)					
18	+ Zuwendungen für Investitionsmaßnahmen					
19	+ Einz. aus der Veräußerung von Sachanlagen					
20	+ Einz. aus der Veräußerung von Finanzanlagen					
21	+ Einz. aus Beiträgen u.ä. Entgelten					
22	+ Sonstige Investitionseinzahlungen					
23	= Einzahlungen aus Investitionstätigkeit					
24	- Ausz. für d. Erwerb v. Grundstücken u. Gebäuden					
25	- Ausz. für Baumaßnahmen					
26	- Ausz. für d. Erwerb v. bew. Anlagevermögen					
27	- Ausz. für d. Erwerb v. Finanzanlagen					
28	- Ausz. von aktivierbaren Zuwendungen					
29	- Sonstige Investitionsauszahlungen					
30	= Auszahlungen aus Investitionstätigkeit					
31	= Saldo aus Investitionstätigkeit (Z. 23, 30)					

Finanzrechnung 2016

Teilfinanzhaushalt Produkt 080424001 Eigene Sportstätten						
Gemeinde Kall						
Produktbereich 080 Sportförderung						
Produktgruppe 080424 Sportstätten und Bäder						
Produkt 080424001 Eigene Sportstätten						
Nr.	Bezeichnung	Ergebnis des Vorjahres 2015	Ansatz 2016	Fortg. Ansatz des HH-Jahres 2016	Ist-Ergebnis des HH-Jahres 2016	Saldo 2016
01	Steuern und ähnliche Abgaben					
02	+ Zuwendungen und allgemeine Umlagen					
03	+ Sonstige Transfereinzahlungen					
04	+ Öffentlich-rechtliche Leistungsentgelte				80,00	80,00
05	+ Privatrechtliche Leistungsentgelte					
06	+ Kostenerstattungen, Kostenumlagen		50,00	50,00		-50,00
07	+ Sonstige Einzahlungen					
08	+ Zinsen und sonstige Finanzeinzahlungen					
09	= Einz. aus lfd. Verwaltungstätigkeit		50,00	50,00	80,00	30,00
10	- Personalauszahlungen	-35.366,23	-39.475,00	-39.475,00	-31.733,31	7.741,69
11	- Versorgungsauszahlungen					
12	- Ausz. für Sach- und Dienstleistungen	-11.889,30	-24.050,00	-39.187,88	-9.472,43	29.715,45
13	- Zinsen und sonstige Finanzauszahlungen					
14	- Transferausszahlungen					
15	- Sonstige Auszahlungen	-5,11	-10,00	-10,00	-5,11	4,89
16	= Ausz. aus lfd. Verwaltungstätigkeit	-47.260,64	-63.535,00	-78.672,88	-41.210,85	37.462,03
17	= Saldo aus lfd. Verwaltungstätigkeit (Z. 9, 16)	-47.260,64	-63.485,00	-78.622,88	-41.130,85	37.492,03
18	+ Zuwendungen für Investitionsmaßnahmen					
19	+ Einz. aus der Veräußerung von Sachanlagen					
20	+ Einz. aus der Veräußerung von Finanzanlagen					
21	+ Einz. aus Beiträgen u.ä. Entgelten					
22	+ Sonstige Investitionseinzahlungen					
23	= Einzahlungen aus Investitionstätigkeit					
24	- Ausz. für d. Erwerb v. Grundstücken u. Gebäuden					
25	- Ausz. für Baumaßnahmen		-25.000,00	-25.000,00		25.000,00
26	- Ausz. für d. Erwerb v. bew. Anlagevermögen		-3.000,00	-3.000,00	-2.973,00	27,00
27	- Ausz. für d. Erwerb v. Finanzanlagen					
28	- Ausz. von aktivierbaren Zuwendungen					
29	- Sonstige Investitionsauszahlungen					
30	= Auszahlungen aus Investitionstätigkeit		-28.000,00	-28.000,00	-2.973,00	25.027,00
31	= Saldo aus Investitionstätigkeit (Z. 23, 30)		-28.000,00	-28.000,00	-2.973,00	25.027,00

Finanzrechnung 2016

Investitionen Produkt 080424001 Eigene Sportstätten							
Gemeinde Kall							
Produktbereich		080	Sportförderung				
Produktgruppe		080424	Sportstätten und Bäder				
Produkt		080424001	Eigene Sportstätten				
Nr.	Bezeichnung	Ergebnis des Vorjahres	Fortg. Ansatz des HH-Jahres	Ist-Ergebnis des HH-Jahres	Vergleich Ansatz / Ist		
424.001.01	Umwandlung Boltzplatz Sötenich in Rasen		-25.000,00		-25.000,00		
25	- Auszahlungen für Baumaßnahmen		-25.000,00		-25.000,00		
Gesamtsumme			-25.000,00		-25.000,00		

Finanzrechnung 2016

Teilfinanzhaushalt Produkt 080424002 Sport- und Jugendheime						
Gemeinde Kall						
Produktbereich 080 Sportförderung						
Produktgruppe 080424 Sportstätten und Bäder						
Produkt 080424002 Sport- und Jugendheime						
Nr.	Bezeichnung	Ergebnis des Vorjahres 2015	Ansatz 2016	Fortg. Ansatz des HH-Jahres 2016	Ist-Ergebnis des HH-Jahres 2016	Saldo 2016
01	Steuern und ähnliche Abgaben					
02	+ Zuwendungen und allgemeine Umlagen					
03	+ Sonstige Transfereinzahlungen					
04	+ Öffentlich-rechtliche Leistungsentgelte					
05	+ Privatrechtliche Leistungsentgelte		1.600,00	1.600,00		-1.600,00
06	+ Kostenerstattungen, Kostenumlagen		150,00	150,00		-150,00
07	+ Sonstige Einzahlungen					
08	+ Zinsen und sonstige Finanzeinzahlungen					
09	= Einz. aus lfd. Verwaltungstätigkeit		1.750,00	1.750,00		-1.750,00
10	- Personalauszahlungen	-183,95	-240,00	-240,00	-616,36	-376,36
11	- Versorgungsauszahlungen					
12	- Ausz. für Sach- und Dienstleistungen	-5.057,95	-6.380,00	-6.380,00	-8.172,35	-1.792,35
13	- Zinsen und sonstige Finanzauszahlungen					
14	- Transferausszahlungen					
15	- Sonstige Auszahlungen					
16	= Ausz. aus lfd. Verwaltungstätigkeit	-5.241,90	-6.620,00	-6.620,00	-8.788,71	-2.168,71
17	= Saldo aus lfd. Verwaltungstätigkeit (Z. 9, 16)	-5.241,90	-4.870,00	-4.870,00	-8.788,71	-3.918,71
18	+ Zuwendungen für Investitionsmaßnahmen					
19	+ Einz. aus der Veräußerung von Sachanlagen					
20	+ Einz. aus der Veräußerung von Finanzanlagen					
21	+ Einz. aus Beiträgen u.ä. Entgelten					
22	+ Sonstige Investitionseinzahlungen					
23	= Einzahlungen aus Investitionstätigkeit					
24	- Ausz. für d. Erwerb v. Grundstücken u. Gebäuden					
25	- Ausz. für Baumaßnahmen					
26	- Ausz. für d. Erwerb v. bew. Anlagevermögen					
27	- Ausz. für d. Erwerb v. Finanzanlagen					
28	- Ausz. von aktivierbaren Zuwendungen					
29	- Sonstige Investitionsauszahlungen					
30	= Auszahlungen aus Investitionstätigkeit					
31	= Saldo aus Investitionstätigkeit (Z. 23, 30)					

Finanzrechnung 2016

Teilfinanzhaushalt Produkt 080424003 Öffentliche Bäder

Gemeinde Kall

Produktbereich 080 Sportförderung
Produktgruppe 080424 Sportstätten und Bäder
Produkt 080424003 Öffentliche Bäder

Nr.	Bezeichnung	Ergebnis des Vorjahres 2015	Ansatz 2016	Fortg. Ansatz des HH-Jahres 2016	Ist-Ergebnis des HH-Jahres 2016	Saldo 2016
01	Steuern und ähnliche Abgaben					
02	+ Zuwendungen und allgemeine Umlagen					
03	+ Sonstige Transfereinzahlungen					
04	+ Öffentlich-rechtliche Leistungsentgelte	89.306,88	93.000,00	93.000,00	87.382,42	-5.617,58
05	+ Privatrechtliche Leistungsentgelte	0,76			230,97	230,97
06	+ Kostenerstattungen, Kostenumlagen		2.050,00	2.050,00	4,00	-2.046,00
07	+ Sonstige Einzahlungen	108,21			6.116,65	6.116,65
08	+ Zinsen und sonstige Finanzeinzahlungen					
09	= Einz. aus lfd. Verwaltungstätigkeit	89.415,85	95.050,00	95.050,00	93.734,04	-1.315,96
10	- Personalauszahlungen	-115.466,15	-106.610,00	-106.610,00	-125.695,43	-19.085,43
11	- Versorgungsauszahlungen					
12	- Ausz. für Sach- und Dienstleistungen	-87.832,52	-132.320,00	-176.672,26	-90.537,95	86.134,31
13	- Zinsen und sonstige Finanzauszahlungen					
14	- Transferausszahlungen					
15	- Sonstige Auszahlungen	-1.701,44	-750,00	-750,00	-17.545,23	-16.795,23
16	= Ausz. aus lfd. Verwaltungstätigkeit	-205.000,11	-239.680,00	-284.032,26	-233.778,61	50.253,65
17	= Saldo aus lfd. Verwaltungstätigkeit (Z. 9, 16)	-115.584,26	-144.630,00	-188.982,26	-140.044,57	48.937,69
18	+ Zuwendungen für Investitionsmaßnahmen					
19	+ Einz. aus der Veräußerung von Sachanlagen					
20	+ Einz. aus der Veräußerung von Finanzanlagen					
21	+ Einz. aus Beiträgen u.ä. Entgelten					
22	+ Sonstige Investitionseinzahlungen					
23	= Einzahlungen aus Investitionstätigkeit					
24	- Ausz. für d. Erwerb v. Grundstücken u. Gebäuden					
25	- Ausz. für Baumaßnahmen					
26	- Ausz. für d. Erwerb v. bew. Anlagevermögen	-484,23	-11.500,00	-11.500,00	-8.032,57	3.467,43
27	- Ausz. für d. Erwerb v. Finanzanlagen					
28	- Ausz. von aktivierbaren Zuwendungen					
29	- Sonstige Investitionsauszahlungen					
30	= Auszahlungen aus Investitionstätigkeit	-484,23	-11.500,00	-11.500,00	-8.032,57	3.467,43
31	= Saldo aus Investitionstätigkeit (Z. 23, 30)	-484,23	-11.500,00	-11.500,00	-8.032,57	3.467,43

Finanzrechnung 2016

Investitionen Produkt 080424003 Öffentliche Bäder Gemeinde Kall						
Produktbereich 080 Sportförderung Produktgruppe 080424 Sportstätten und Bäder Produkt 080424003 Öffentliche Bäder						
Nr.	Bezeichnung	Ergebnis des Vorjahres	Fortg. Ansatz des HH-Jahres	Ist-Ergebnis des HH-Jahres	Vergleich Ansatz / Ist	
424.003.01	Anschaffung Inventar Hallenbad	-484,23	-11.500,00	-9.558,76	-1.941,24	
15	- Sonstige Auszahlungen			-1.526,19	1.526,19	
26	- Auszahlungen für den Erwerb von bew. Anlageverm.	-484,23	-11.500,00	-8.032,57	-3.467,43	
424.003.04	Sanierung Hallenbad Kall		-13.500,00		-13.500,00	
25	- Auszahlungen für Baumaßnahmen		-13.500,00		-13.500,00	
	Gesamtsumme	-484,23	-25.000,00	-9.558,76	-15.441,24	

Finanzrechnung 2016

Teilfinanzhaushalt Produktbereich 090 Räumliche Planung und Entwicklung, Geoinformation

Gemeinde Kall

Produktbereich 090 Räumliche Planung und Entwicklung, Geoinformation

Nr.	Bezeichnung	Ergebnis des Vorjahres 2015	Ansatz 2016	Fortg. Ansatz des HH-Jahres 2016	Ist-Ergebnis des HH-Jahres 2016	Saldo 2016
01	Steuern und ähnliche Abgaben					
02	+ Zuwendungen und allgemeine Umlagen	21.625,00	5.200,00	5.200,00		-5.200,00
03	+ Sonstige Transfereinzahlungen					
04	+ Öffentlich-rechtliche Leistungsentgelte					
05	+ Privatrechtliche Leistungsentgelte					
06	+ Kostenerstattungen, Kostenumlagen					
07	+ Sonstige Einzahlungen					
08	+ Zinsen und sonstige Finanzeinzahlungen					
09	= Einz. aus lfd. Verwaltungstätigkeit	21.625,00	5.200,00	5.200,00		-5.200,00
10	- Personalauszahlungen	-367.700,59	-370.340,00	-370.340,00	-302.956,86	67.383,14
11	- Versorgungsauszahlungen					
12	- Ausz. für Sach- und Dienstleistungen	-96.789,23	-178.520,00	-218.705,96	-47.300,75	171.405,21
13	- Zinsen und sonstige Finanzauszahlungen					
14	- Transferausszahlungen	-28.833,33	-7.000,00	-7.000,00		7.000,00
15	- Sonstige Auszahlungen	-14.022,99	-13.660,00	-13.660,00	-11.279,58	2.380,42
16	= Ausz. aus lfd. Verwaltungstätigkeit	-507.346,14	-569.520,00	-609.705,96	-361.537,19	248.168,77
17	= Saldo aus lfd. Verwaltungstätigkeit (Z. 9, 16)	-485.721,14	-564.320,00	-604.505,96	-361.537,19	242.968,77
18	+ Zuwendungen für Investitionsmaßnahmen					
19	+ Einz. aus der Veräußerung von Sachanlagen					
20	+ Einz. aus der Veräußerung von Finanzanlagen					
21	+ Einz. aus Beiträgen u.ä. Entgelten					
22	+ Sonstige Investitionseinzahlungen					
23	= Einzahlungen aus Investitionstätigkeit					
24	- Ausz. für d. Erwerb v. Grundstücken u. Gebäuden					
25	- Ausz. für Baumaßnahmen		-50.000,00	-71.000,00	-22.313,76	48.686,24
26	- Ausz. für d. Erwerb v. bew. Anlagevermögen					
27	- Ausz. für d. Erwerb v. Finanzanlagen					
28	- Ausz. von aktivierbaren Zuwendungen					
29	- Sonstige Investitionsauszahlungen					
30	= Auszahlungen aus Investitionstätigkeit		-50.000,00	-71.000,00	-22.313,76	48.686,24
31	= Saldo aus Investitionstätigkeit (Z. 23, 30)		-50.000,00	-71.000,00	-22.313,76	48.686,24

Finanzrechnung 2016

Teilfinanzhaushalt Produkt 090511001 Allgemeine Bauverwaltung						
Gemeinde Kall						
Produktbereich	090	Räumliche Planung und Entwicklung, Geoinformation				
Produktgruppe	090511	Räumliche Planungs- und Entwicklungsmaßnahmen, Geoinformation				
Produkt	090511001	Allgemeine Bauverwaltung				
Nr.	Bezeichnung	Ergebnis des Vorjahres 2015	Ansatz 2016	Fortg. Ansatz des HH-Jahres 2016	Ist-Ergebnis des HH-Jahres 2016	Saldo 2016
01	Steuern und ähnliche Abgaben					
02	+ Zuwendungen und allgemeine Umlagen	21.625,00	5.200,00	5.200,00		-5.200,00
03	+ Sonstige Transfereinzahlungen					
04	+ Öffentlich-rechtliche Leistungsentgelte					
05	+ Privatrechtliche Leistungsentgelte					
06	+ Kostenerstattungen, Kostenumlagen					
07	+ Sonstige Einzahlungen					
08	+ Zinsen und sonstige Finanzeinzahlungen					
09	= Einz. aus lfd. Verwaltungstätigkeit	21.625,00	5.200,00	5.200,00		-5.200,00
10	- Personalauszahlungen	-367.700,59	-370.340,00	-370.340,00	-302.956,86	67.383,14
11	- Versorgungsauszahlungen					
12	- Ausz. für Sach- und Dienstleistungen	-1.476,72	-1.520,00	-1.520,00	-1.492,08	27,92
13	- Zinsen und sonstige Finanzauszahlungen					
14	- Transferausszahlungen	-28.833,33	-7.000,00	-7.000,00		7.000,00
15	- Sonstige Auszahlungen	-14.022,99	-13.660,00	-13.660,00	-11.279,58	2.380,42
16	= Ausz. aus lfd. Verwaltungstätigkeit	-412.033,63	-392.520,00	-392.520,00	-315.728,52	76.791,48
17	= Saldo aus lfd. Verwaltungstätigkeit (Z. 9, 16)	-390.408,63	-387.320,00	-387.320,00	-315.728,52	71.591,48
18	+ Zuwendungen für Investitionsmaßnahmen					
19	+ Einz. aus der Veräußerung von Sachanlagen					
20	+ Einz. aus der Veräußerung von Finanzanlagen					
21	+ Einz. aus Beiträgen u.ä. Entgelten					
22	+ Sonstige Investitionseinzahlungen					
23	= Einzahlungen aus Investitionstätigkeit					
24	- Ausz. für d. Erwerb v. Grundstücken u. Gebäuden					
25	- Ausz. für Baumaßnahmen					
26	- Ausz. für d. Erwerb v. bew. Anlagevermögen					
27	- Ausz. für d. Erwerb v. Finanzanlagen					
28	- Ausz. von aktivierbaren Zuwendungen					
29	- Sonstige Investitionsauszahlungen					
30	= Auszahlungen aus Investitionstätigkeit					
31	= Saldo aus Investitionstätigkeit (Z. 23, 30)					

Finanzrechnung 2016

Teilfinanzhaushalt Produkt 090511002 Orts- und Regionalplanung						
Gemeinde Kall						
Produktbereich	090	Räumliche Planung und Entwicklung, Geoinformation				
Produktgruppe	090511	Räumliche Planungs- und Entwicklungsmaßnahmen, Geoinformation				
Produkt	090511002	Orts- und Regionalplanung				
Nr.	Bezeichnung	Ergebnis des Vorjahres 2015	Ansatz 2016	Fortg. Ansatz des HH-Jahres 2016	Ist-Ergebnis des HH-Jahres 2016	Saldo 2016
01	Steuern und ähnliche Abgaben					
02	+ Zuwendungen und allgemeine Umlagen					
03	+ Sonstige Transfereinzahlungen					
04	+ Öffentlich-rechtliche Leistungsentgelte					
05	+ Privatrechtliche Leistungsentgelte					
06	+ Kostenerstattungen, Kostenumlagen					
07	+ Sonstige Einzahlungen					
08	+ Zinsen und sonstige Finanzeinzahlungen					
09	= Einz. aus lfd. Verwaltungstätigkeit					
10	- Personalauszahlungen					
11	- Versorgungsauszahlungen					
12	- Ausz. für Sach- und Dienstleistungen	-95.312,51	-177.000,00	-217.185,96	-45.808,67	171.377,29
13	- Zinsen und sonstige Finanzauszahlungen					
14	- Transferausszahlungen					
15	- Sonstige Auszahlungen					
16	= Ausz. aus lfd. Verwaltungstätigkeit	-95.312,51	-177.000,00	-217.185,96	-45.808,67	171.377,29
17	= Saldo aus lfd. Verwaltungstätigkeit (Z. 9, 16)	-95.312,51	-177.000,00	-217.185,96	-45.808,67	171.377,29
18	+ Zuwendungen für Investitionsmaßnahmen					
19	+ Einz. aus der Veräußerung von Sachanlagen					
20	+ Einz. aus der Veräußerung von Finanzanlagen					
21	+ Einz. aus Beiträgen u.ä. Entgelten					
22	+ Sonstige Investitionseinzahlungen					
23	= Einzahlungen aus Investitionstätigkeit					
24	- Ausz. für d. Erwerb v. Grundstücken u. Gebäuden					
25	- Ausz. für Baumaßnahmen		-50.000,00	-71.000,00	-22.313,76	48.686,24
26	- Ausz. für d. Erwerb v. bew. Anlagevermögen					
27	- Ausz. für d. Erwerb v. Finanzanlagen					
28	- Ausz. von aktivierbaren Zuwendungen					
29	- Sonstige Investitionsauszahlungen					
30	= Auszahlungen aus Investitionstätigkeit		-50.000,00	-71.000,00	-22.313,76	48.686,24
31	= Saldo aus Investitionstätigkeit (Z. 23, 30)		-50.000,00	-71.000,00	-22.313,76	48.686,24

Finanzrechnung 2016

Investitionen Produkt 090511002 Orts- und Regionalplanung							
Gemeinde Kall							
Produktbereich		090	Räumliche Planung und Entwicklung, Geoinformation				
Produktgruppe		090511	Räumliche Planungs- und Entwicklungsmaßnahmen, Geoinformation				
Produkt		090511002	Orts- und Regionalplanung				
Nr.	Bezeichnung	Ergebnis des Vorjahres	Fortg. Ansatz des HH-Jahres	Ist-Ergebnis des HH-Jahres	Vergleich Ansatz / Ist		
511.002.01	Umlegungsverfahren Gewerbegebiet Kall III		-71.000,00	-22.313,76	-48.686,24		
25	- Auszahlungen für Baumaßnahmen		-71.000,00	-22.313,76	-48.686,24		
Gesamtsumme			-71.000,00	-22.313,76	-48.686,24		

Finanzrechnung 2016

Teilfinanzhaushalt Produkt 090511003 Umlegung von Grundstücken

Gemeinde Kall

Produktbereich 090 Räumliche Planung und Entwicklung, Geoinformation
Produktgruppe 090511 Räumliche Planungs- und Entwicklungsmaßnahmen, Geoinformation
Produkt 090511003 Umlegung von Grundstücken

Nr.	Bezeichnung	Ergebnis des Vorjahres 2015	Ansatz 2016	Fortg. Ansatz des HH-Jahres 2016	Ist-Ergebnis des HH-Jahres 2016	Saldo 2016
01	Steuern und ähnliche Abgaben					
02	+ Zuwendungen und allgemeine Umlagen					
03	+ Sonstige Transfereinzahlungen					
04	+ Öffentlich-rechtliche Leistungsentgelte					
05	+ Privatrechtliche Leistungsentgelte					
06	+ Kostenerstattungen, Kostenumlagen					
07	+ Sonstige Einzahlungen					
08	+ Zinsen und sonstige Finanzeinzahlungen					
09	= Einz. aus lfd. Verwaltungstätigkeit					
10	- Personalauszahlungen					
11	- Versorgungsauszahlungen					
12	- Ausz. für Sach- und Dienstleistungen					
13	- Zinsen und sonstige Finanzauszahlungen					
14	- Transferauszahlungen					
15	- Sonstige Auszahlungen					
16	= Ausz. aus lfd. Verwaltungstätigkeit					
17	= Saldo aus lfd. Verwaltungstätigkeit (Z. 9, 16)					
18	+ Zuwendungen für Investitionsmaßnahmen					
19	+ Einz. aus der Veräußerung von Sachanlagen					
20	+ Einz. aus der Veräußerung von Finanzanlagen					
21	+ Einz. aus Beiträgen u.ä. Entgelten					
22	+ Sonstige Investitionseinzahlungen					
23	= Einzahlungen aus Investitionstätigkeit					
24	- Ausz. für d. Erwerb v. Grundstücken u. Gebäuden					
25	- Ausz. für Baumaßnahmen					
26	- Ausz. für d. Erwerb v. bew. Anlagevermögen					
27	- Ausz. für d. Erwerb v. Finanzanlagen					
28	- Ausz. von aktivierbaren Zuwendungen					
29	- Sonstige Investitionsauszahlungen					
30	= Auszahlungen aus Investitionstätigkeit					
31	= Saldo aus Investitionstätigkeit (Z. 23, 30)					

Finanzrechnung 2016

Teilfinanzhaushalt Produktbereich 100 Bauen und Wohnen						
Gemeinde Kall						
Produktbereich		100	Bauen und Wohnen			
Nr.	Bezeichnung	Ergebnis des Vorjahres 2015	Ansatz 2016	Fortg. Ansatz des HH-Jahres 2016	Ist-Ergebnis des HH-Jahres 2016	Saldo 2016
01	Steuern und ähnliche Abgaben					
02	+ Zuwendungen und allgemeine Umlagen					
03	+ Sonstige Transfereinzahlungen					
04	+ Öffentlich-rechtliche Leistungsentgelte					
05	+ Privatrechtliche Leistungsentgelte					
06	+ Kostenerstattungen, Kostenumlagen					
07	+ Sonstige Einzahlungen					
08	+ Zinsen und sonstige Finanzeinzahlungen					
09	= Einz. aus lfd. Verwaltungstätigkeit					
10	- Personalauszahlungen	-3.936,89	-4.560,00	-4.560,00	-3.218,12	1.341,88
11	- Versorgungsauszahlungen					
12	- Ausz. für Sach- und Dienstleistungen					
13	- Zinsen und sonstige Finanzauszahlungen					
14	- Transferausszahlungen		-25.000,00	-25.000,00		25.000,00
15	- Sonstige Auszahlungen					
16	= Ausz. aus lfd. Verwaltungstätigkeit	-3.936,89	-29.560,00	-29.560,00	-3.218,12	26.341,88
17	= Saldo aus lfd. Verwaltungstätigkeit (Z. 9, 16)	-3.936,89	-29.560,00	-29.560,00	-3.218,12	26.341,88
18	+ Zuwendungen für Investitionsmaßnahmen					
19	+ Einz. aus der Veräußerung von Sachanlagen					
20	+ Einz. aus der Veräußerung von Finanzanlagen					
21	+ Einz. aus Beiträgen u.ä. Entgelten					
22	+ Sonstige Investitionseinzahlungen					
23	= Einzahlungen aus Investitionstätigkeit					
24	- Ausz. für d. Erwerb v. Grundstücken u. Gebäuden					
25	- Ausz. für Baumaßnahmen		-35.000,00	-70.000,00		70.000,00
26	- Ausz. für d. Erwerb v. bew. Anlagevermögen				-65.283,70	-65.283,70
27	- Ausz. für d. Erwerb v. Finanzanlagen					
28	- Ausz. von aktivierbaren Zuwendungen					
29	- Sonstige Investitionsauszahlungen					
30	= Auszahlungen aus Investitionstätigkeit		-35.000,00	-70.000,00	-65.283,70	4.716,30
31	= Saldo aus Investitionstätigkeit (Z. 23, 30)		-35.000,00	-70.000,00	-65.283,70	4.716,30

Finanzrechnung 2016

Teilfinanzhaushalt Produkt 100521000 Bau- und Grundstücksordnung

Gemeinde Kall

Produktbereich 100 Bauen und Wohnen
Produktgruppe 100521 Bau- und Grundstücksordnung
Produkt 100521000 Bau- und Grundstücksordnung

Nr.	Bezeichnung	Ergebnis des Vorjahres 2015	Ansatz 2016	Fortg. Ansatz des HH-Jahres 2016	Ist-Ergebnis des HH-Jahres 2016	Saldo 2016
01	Steuern und ähnliche Abgaben					
02	+ Zuwendungen und allgemeine Umlagen					
03	+ Sonstige Transfereinzahlungen					
04	+ Öffentlich-rechtliche Leistungsentgelte					
05	+ Privatrechtliche Leistungsentgelte					
06	+ Kostenerstattungen, Kostenumlagen					
07	+ Sonstige Einzahlungen					
08	+ Zinsen und sonstige Finanzeinzahlungen					
09	= Einz. aus lfd. Verwaltungstätigkeit					
10	- Personalauszahlungen					
11	- Versorgungsauszahlungen					
12	- Ausz. für Sach- und Dienstleistungen					
13	- Zinsen und sonstige Finanzauszahlungen					
14	- Transferausszahlungen					
15	- Sonstige Auszahlungen					
16	= Ausz. aus lfd. Verwaltungstätigkeit					
17	= Saldo aus lfd. Verwaltungstätigkeit (Z. 9, 16)					
18	+ Zuwendungen für Investitionsmaßnahmen					
19	+ Einz. aus der Veräußerung von Sachanlagen					
20	+ Einz. aus der Veräußerung von Finanzanlagen					
21	+ Einz. aus Beiträgen u.ä. Entgelten					
22	+ Sonstige Investitionseinzahlungen					
23	= Einzahlungen aus Investitionstätigkeit					
24	- Ausz. für d. Erwerb v. Grundstücken u. Gebäuden					
25	- Ausz. für Baumaßnahmen		-35.000,00	-70.000,00		70.000,00
26	- Ausz. für d. Erwerb v. bew. Anlagevermögen				-65.283,70	-65.283,70
27	- Ausz. für d. Erwerb v. Finanzanlagen					
28	- Ausz. von aktivierbaren Zuwendungen					
29	- Sonstige Investitionsauszahlungen					
30	= Auszahlungen aus Investitionstätigkeit		-35.000,00	-70.000,00	-65.283,70	4.716,30
31	= Saldo aus Investitionstätigkeit (Z. 23, 30)		-35.000,00	-70.000,00	-65.283,70	4.716,30

Finanzrechnung 2016

Investitionen Produkt 100521000 Bau- und Grundstücksordnung Gemeinde Kall						
Produktbereich 100 Bauen und Wohnen Produktgruppe 100521 Bau- und Grundstücksordnung Produkt 100521000 Bau- und Grundstücksordnung						
Nr.	Bezeichnung	Ergebnis des Vorjahres	Fortg. Ansatz des HH-Jahres	Ist-Ergebnis des HH-Jahres	Vergleich Ansatz / Ist	
521.000.01	Zentralortsentwick- lungskonzept		-70.000,00	-65.283,70	-4.716,30	
25	- Auszahlungen für Baumaßnahmen		-70.000,00		-70.000,00	
26	- Auszahlungen für den Erwerb von bew. Anlageverm.			-65.283,70	65.283,70	
	Gesamtsumme		-70.000,00	-65.283,70	-4.716,30	

Finanzrechnung 2016

Teilfinanzhaushalt Produkt 100522000 Wohnungsbauförderung

Gemeinde Kall

Produktbereich 100 Bauen und Wohnen
Produktgruppe 100522 Wohnungsbauförderung
Produkt 100522000 Wohnungsbauförderung

Nr.	Bezeichnung	Ergebnis des Vorjahres 2015	Ansatz 2016	Fortg. Ansatz des HH-Jahres 2016	Ist-Ergebnis des HH-Jahres 2016	Saldo 2016
01	Steuern und ähnliche Abgaben					
02	+ Zuwendungen und allgemeine Umlagen					
03	+ Sonstige Transfereinzahlungen					
04	+ Öffentlich-rechtliche Leistungsentgelte					
05	+ Privatrechtliche Leistungsentgelte					
06	+ Kostenerstattungen, Kostenumlagen					
07	+ Sonstige Einzahlungen					
08	+ Zinsen und sonstige Finanzeinzahlungen					
09	= Einz. aus lfd. Verwaltungstätigkeit					
10	- Personalauszahlungen					
11	- Versorgungsauszahlungen					
12	- Ausz. für Sach- und Dienstleistungen					
13	- Zinsen und sonstige Finanzauszahlungen					
14	- Transferausszahlungen		-25.000,00	-25.000,00		25.000,00
15	- Sonstige Auszahlungen					
16	= Ausz. aus lfd. Verwaltungstätigkeit		-25.000,00	-25.000,00		25.000,00
17	= Saldo aus lfd. Verwaltungstätigkeit (Z. 9, 16)		-25.000,00	-25.000,00		25.000,00
18	+ Zuwendungen für Investitionsmaßnahmen					
19	+ Einz. aus der Veräußerung von Sachanlagen					
20	+ Einz. aus der Veräußerung von Finanzanlagen					
21	+ Einz. aus Beiträgen u.ä. Entgelten					
22	+ Sonstige Investitionseinzahlungen					
23	= Einzahlungen aus Investitionstätigkeit					
24	- Ausz. für d. Erwerb v. Grundstücken u. Gebäuden					
25	- Ausz. für Baumaßnahmen					
26	- Ausz. für d. Erwerb v. bew. Anlagevermögen					
27	- Ausz. für d. Erwerb v. Finanzanlagen					
28	- Ausz. von aktivierbaren Zuwendungen					
29	- Sonstige Investitionsauszahlungen					
30	= Auszahlungen aus Investitionstätigkeit					
31	= Saldo aus Investitionstätigkeit (Z. 23, 30)					

Finanzrechnung 2016

Teilfinanzhaushalt Produkt 100523000 Denkmalschutz und -pflege

Gemeinde Kall

Produktbereich 100 Bauen und Wohnen
Produktgruppe 100523 Denkmalschutz und -pflege
Produkt 100523000 Denkmalschutz und -pflege

Nr.	Bezeichnung	Ergebnis des Vorjahres 2015	Ansatz 2016	Fortg. Ansatz des HH-Jahres 2016	Ist-Ergebnis des HH-Jahres 2016	Saldo 2016
01	Steuern und ähnliche Abgaben					
02	+ Zuwendungen und allgemeine Umlagen					
03	+ Sonstige Transfereinzahlungen					
04	+ Öffentlich-rechtliche Leistungsentgelte					
05	+ Privatrechtliche Leistungsentgelte					
06	+ Kostenerstattungen, Kostenumlagen					
07	+ Sonstige Einzahlungen					
08	+ Zinsen und sonstige Finanzeinzahlungen					
09	= Einz. aus lfd. Verwaltungstätigkeit					
10	- Personalauszahlungen	-3.936,89	-4.560,00	-4.560,00	-3.218,12	1.341,88
11	- Versorgungsauszahlungen					
12	- Ausz. für Sach- und Dienstleistungen					
13	- Zinsen und sonstige Finanzauszahlungen					
14	- Transferausszahlungen					
15	- Sonstige Auszahlungen					
16	= Ausz. aus lfd. Verwaltungstätigkeit	-3.936,89	-4.560,00	-4.560,00	-3.218,12	1.341,88
17	= Saldo aus lfd. Verwaltungstätigkeit (Z. 9, 16)	-3.936,89	-4.560,00	-4.560,00	-3.218,12	1.341,88
18	+ Zuwendungen für Investitionsmaßnahmen					
19	+ Einz. aus der Veräußerung von Sachanlagen					
20	+ Einz. aus der Veräußerung von Finanzanlagen					
21	+ Einz. aus Beiträgen u.ä. Entgelten					
22	+ Sonstige Investitionseinzahlungen					
23	= Einzahlungen aus Investitionstätigkeit					
24	- Ausz. für d. Erwerb v. Grundstücken u. Gebäuden					
25	- Ausz. für Baumaßnahmen					
26	- Ausz. für d. Erwerb v. bew. Anlagevermögen					
27	- Ausz. für d. Erwerb v. Finanzanlagen					
28	- Ausz. von aktivierbaren Zuwendungen					
29	- Sonstige Investitionsauszahlungen					
30	= Auszahlungen aus Investitionstätigkeit					
31	= Saldo aus Investitionstätigkeit (Z. 23, 30)					

Finanzrechnung 2016

Teilfinanzhaushalt Produktbereich 110 Ver- und Entsorgung						
Gemeinde Kall						
Produktbereich 110		Ver- und Entsorgung				
Nr.	Bezeichnung	Ergebnis des Vorjahres 2015	Ansatz 2016	Fortg. Ansatz des HH-Jahres 2016	Ist-Ergebnis des HH-Jahres 2016	Saldo 2016
01	Steuern und ähnliche Abgaben					
02	+ Zuwendungen und allgemeine Umlagen	30.862,00	30.000,00	30.000,00	45.745,00	15.745,00
03	+ Sonstige Transfereinzahlungen					
04	+ Öffentlich-rechtliche Leistungsentgelte	3.899.556,39	4.208.300,00	4.208.300,00	3.593.589,94	-614.710,06
05	+ Privatrechtliche Leistungsentgelte					
06	+ Kostenerstattungen, Kostenumlagen	59.891,02	73.600,00	73.600,00	76.600,68	3.000,68
07	+ Sonstige Einzahlungen	282.876,45	330.050,00	330.050,00	359.859,22	29.809,22
08	+ Zinsen und sonstige Finanzeinzahlungen				83.260,94	83.260,94
09	= Einz. aus lfd. Verwaltungstätigkeit	4.273.185,86	4.641.950,00	4.641.950,00	4.159.055,78	-482.894,22
10	- Personalauszahlungen	-98.009,28	-92.245,00	-92.245,00	-93.838,83	-1.593,83
11	- Versorgungsauszahlungen					
12	- Ausz. für Sach- und Dienstleistungen	-833.922,58	-900.200,00	-900.200,00	-965.229,60	-65.029,60
13	- Zinsen und sonstige Finanzauszahlungen					
14	- Transferauszahlungen	-1.826.032,15	-1.819.500,00	-1.819.500,00	-1.812.917,90	6.582,10
15	- Sonstige Auszahlungen	-52.828,78	-59.100,00	-59.100,00	-8.332,94	50.767,06
16	= Ausz. aus lfd. Verwaltungstätigkeit	-2.810.792,79	-2.871.045,00	-2.871.045,00	-2.880.319,27	-9.274,27
17	= Saldo aus lfd. Verwaltungstätigkeit (Z. 9, 16)	1.462.393,07	1.770.905,00	1.770.905,00	1.278.736,51	-492.168,49
18	+ Zuwendungen für Investitionsmaßnahmen	929.651,57	2.775.972,06	2.775.972,06	89.656,77	-2.686.315,29
19	+ Einz. aus der Veräußerung von Sachanlagen					
20	+ Einz. aus der Veräußerung von Finanzanlagen					
21	+ Einz. aus Beiträgen u.ä. Entgelten	5.785,99	10.000,00	10.000,00	5.619,47	-4.380,53
22	+ Sonstige Investitionseinzahlungen					
23	= Einzahlungen aus Investitionstätigkeit	935.437,56	2.785.972,06	2.785.972,06	95.276,24	-2.690.695,82
24	- Ausz. für d. Erwerb v. Grundstücken u. Gebäuden					
25	- Ausz. für Baumaßnahmen	-1.647.657,52	-1.445.400,00	-7.717.170,71	-985.031,45	6.732.139,26
26	- Ausz. für d. Erwerb v. bew. Anlagevermögen	-2.414,51	-25.200,00	-67.200,00		67.200,00
27	- Ausz. für d. Erwerb v. Finanzanlagen	-2.161.813,04				
28	- Ausz. von aktivierbaren Zuwendungen					
29	- Sonstige Investitionsauszahlungen					
30	= Auszahlungen aus Investitionstätigkeit	-3.811.885,07	-1.470.600,00	-7.784.370,71	-985.031,45	6.799.339,26
31	= Saldo aus Investitionstätigkeit (Z. 23, 30)	-2.876.447,51	1.315.372,06	-4.998.398,65	-889.755,21	4.108.643,44

Finanzrechnung 2016

Teilfinanzhaushalt Produkt 110531000 Elektrizitätsversorgung

Gemeinde Kall

Produktbereich 110 Ver- und Entsorgung
Produktgruppe 110531 Elektrizitätsversorgung
Produkt 110531000 Elektrizitätsversorgung

Nr.	Bezeichnung	Ergebnis des Vorjahres 2015	Ansatz 2016	Fortg. Ansatz des HH-Jahres 2016	Ist-Ergebnis des HH-Jahres 2016	Saldo 2016
01	Steuern und ähnliche Abgaben					
02	+ Zuwendungen und allgemeine Umlagen					
03	+ Sonstige Transfereinzahlungen					
04	+ Öffentlich-rechtliche Leistungsentgelte					
05	+ Privatrechtliche Leistungsentgelte					
06	+ Kostenerstattungen, Kostenumlagen					
07	+ Sonstige Einzahlungen	263.312,51	310.000,00	310.000,00	333.921,63	23.921,63
08	+ Zinsen und sonstige Finanzeinzahlungen				83.260,94	83.260,94
09	= Einz. aus lfd. Verwaltungstätigkeit	263.312,51	310.000,00	310.000,00	417.182,57	107.182,57
10	- Personalauszahlungen					
11	- Versorgungsauszahlungen					
12	- Ausz. für Sach- und Dienstleistungen					
13	- Zinsen und sonstige Finanzauszahlungen					
14	- Transferausszahlungen					
15	- Sonstige Auszahlungen					
16	= Ausz. aus lfd. Verwaltungstätigkeit					
17	= Saldo aus lfd. Verwaltungstätigkeit (Z. 9, 16)	263.312,51	310.000,00	310.000,00	417.182,57	107.182,57
18	+ Zuwendungen für Investitionsmaßnahmen					
19	+ Einz. aus der Veräußerung von Sachanlagen					
20	+ Einz. aus der Veräußerung von Finanzanlagen					
21	+ Einz. aus Beiträgen u.ä. Entgelten					
22	+ Sonstige Investitionseinzahlungen					
23	= Einzahlungen aus Investitionstätigkeit					
24	- Ausz. für d. Erwerb v. Grundstücken u. Gebäuden					
25	- Ausz. für Baumaßnahmen		-5.000,00	-5.000,00		5.000,00
26	- Ausz. für d. Erwerb v. bew. Anlagevermögen					
27	- Ausz. für d. Erwerb v. Finanzanlagen	-2.161.813,04				
28	- Ausz. von aktivierbaren Zuwendungen					
29	- Sonstige Investitionsauszahlungen					
30	= Auszahlungen aus Investitionstätigkeit	-2.161.813,04	-5.000,00	-5.000,00		5.000,00
31	= Saldo aus Investitionstätigkeit (Z. 23, 30)	-2.161.813,04	-5.000,00	-5.000,00		5.000,00

Finanzrechnung 2016

Investitionen Produkt 110531000 Elektrizitätsversorgung							
Gemeinde Kall							
Produktbereich		110	Ver- und Entsorgung				
Produktgruppe		110531	Elektrizitätsversorgung				
Produkt		110531000	Elektrizitätsversorgung				
Nr.	Bezeichnung	Ergebnis des Vorjahres	Fortg. Ansatz des HH-Jahres	Ist-Ergebnis des HH-Jahres	Vergleich Ansatz / Ist		
531.000.02	Nahwärmenetz		-5.000,00		-5.000,00		
25	- Auszahlungen für Baumaßnahmen		-5.000,00		-5.000,00		
Gesamtsumme			-5.000,00		-5.000,00		

Finanzrechnung 2016

Teilfinanzhaushalt Produkt 110532000 Gasversorgung						
Gemeinde Kall						
Produktgruppe 110532 Gasversorgung						
Produkt 110532000 Gasversorgung						
Nr.	Bezeichnung	Ergebnis des Vorjahres 2015	Ansatz 2016	Fortg. Ansatz des HH-Jahres 2016	Ist-Ergebnis des HH-Jahres 2016	Saldo 2016
01	Steuern und ähnliche Abgaben					
02	+ Zuwendungen und allgemeine Umlagen					
03	+ Sonstige Transfereinzahlungen					
04	+ Öffentlich-rechtliche Leistungsentgelte					
05	+ Privatrechtliche Leistungsentgelte					
06	+ Kostenerstattungen, Kostenumlagen					
07	+ Sonstige Einzahlungen	18.392,07	20.000,00	20.000,00	25.750,78	5.750,78
08	+ Zinsen und sonstige Finanzeinzahlungen					
09	= Einz. aus lfd. Verwaltungstätigkeit	18.392,07	20.000,00	20.000,00	25.750,78	5.750,78
10	- Personalauszahlungen					
11	- Versorgungsauszahlungen					
12	- Ausz. für Sach- und Dienstleistungen					
13	- Zinsen und sonstige Finanzauszahlungen					
14	- Transferauszahlungen					
15	- Sonstige Auszahlungen					
16	= Ausz. aus lfd. Verwaltungstätigkeit					
17	= Saldo aus lfd. Verwaltungstätigkeit (Z. 9, 16)	18.392,07	20.000,00	20.000,00	25.750,78	5.750,78
18	+ Zuwendungen für Investitionsmaßnahmen					
19	+ Einz. aus der Veräußerung von Sachanlagen					
20	+ Einz. aus der Veräußerung von Finanzanlagen					
21	+ Einz. aus Beiträgen u.ä. Entgelten					
22	+ Sonstige Investitionseinzahlungen					
23	= Einzahlungen aus Investitionstätigkeit					
24	- Ausz. für d. Erwerb v. Grundstücken u. Gebäuden					
25	- Ausz. für Baumaßnahmen					
26	- Ausz. für d. Erwerb v. bew. Anlagevermögen					
27	- Ausz. für d. Erwerb v. Finanzanlagen					
28	- Ausz. von aktivierbaren Zuwendungen					
29	- Sonstige Investitionsauszahlungen					
30	= Auszahlungen aus Investitionstätigkeit					
31	= Saldo aus Investitionstätigkeit (Z. 23, 30)					

Finanzrechnung 2016

Teilfinanzhaushalt Produkt 110533000 Wasserversorgung

Gemeinde Kall

Produktbereich 110 Ver- und Entsorgung
Produktgruppe 110533 Wasserversorgung
Produkt 110533000 Wasserversorgung

Nr.	Bezeichnung	Ergebnis des Vorjahres 2015	Ansatz 2016	Fortg. Ansatz des HH-Jahres 2016	Ist-Ergebnis des HH-Jahres 2016	Saldo 2016
01	Steuern und ähnliche Abgaben					
02	+ Zuwendungen und allgemeine Umlagen					
03	+ Sonstige Transfereinzahlungen					
04	+ Öffentlich-rechtliche Leistungsentgelte					
05	+ Privatrechtliche Leistungsentgelte					
06	+ Kostenerstattungen, Kostenumlagen					
07	+ Sonstige Einzahlungen					
08	+ Zinsen und sonstige Finanzeinzahlungen					
09	= Einz. aus lfd. Verwaltungstätigkeit					
10	- Personalauszahlungen					
11	- Versorgungsauszahlungen					
12	- Ausz. für Sach- und Dienstleistungen					
13	- Zinsen und sonstige Finanzauszahlungen					
14	- Transferauszahlungen					
15	- Sonstige Auszahlungen					
16	= Ausz. aus lfd. Verwaltungstätigkeit					
17	= Saldo aus lfd. Verwaltungstätigkeit (Z. 9, 16)					
18	+ Zuwendungen für Investitionsmaßnahmen					
19	+ Einz. aus der Veräußerung von Sachanlagen					
20	+ Einz. aus der Veräußerung von Finanzanlagen					
21	+ Einz. aus Beiträgen u.ä. Entgelten					
22	+ Sonstige Investitionseinzahlungen					
23	= Einzahlungen aus Investitionstätigkeit					
24	- Ausz. für d. Erwerb v. Grundstücken u. Gebäuden					
25	- Ausz. für Baumaßnahmen					
26	- Ausz. für d. Erwerb v. bew. Anlagevermögen					
27	- Ausz. für d. Erwerb v. Finanzanlagen					
28	- Ausz. von aktivierbaren Zuwendungen					
29	- Sonstige Investitionsauszahlungen					
30	= Auszahlungen aus Investitionstätigkeit					
31	= Saldo aus Investitionstätigkeit (Z. 23, 30)					

Finanzrechnung 2016

Teilfinanzhaushalt Produkt 110537000 Abfallentsorgung						
Gemeinde Kall						
Produktbereich 110 Ver- und Entsorgung Produktgruppe 110537 Abfallwirtschaft Produkt 110537000 Abfallentsorgung						
Nr.	Bezeichnung	Ergebnis des Vorjahres 2015	Ansatz 2016	Fortg. Ansatz des HH-Jahres 2016	Ist-Ergebnis des HH-Jahres 2016	Saldo 2016
01	Steuern und ähnliche Abgaben					
02	+ Zuwendungen und allgemeine Umlagen					
03	+ Sonstige Transfereinzahlungen					
04	+ Öffentlich-rechtliche Leistungsentgelte	958.345,02	799.830,00	799.830,00	586.002,02	-213.827,98
05	+ Privatrechtliche Leistungsentgelte					
06	+ Kostenerstattungen, Kostenumlagen	59.640,06	63.100,00	63.100,00	76.600,68	13.500,68
07	+ Sonstige Einzahlungen					
08	+ Zinsen und sonstige Finanzeinzahlungen					
09	= Einz. aus lfd. Verwaltungstätigkeit	1.017.985,08	862.930,00	862.930,00	662.602,70	-200.327,30
10	- Personalauszahlungen	-31.037,13	-23.690,00	-23.690,00	-28.079,18	-4.389,18
11	- Versorgungsauszahlungen					
12	- Ausz. für Sach- und Dienstleistungen	-688.868,50	-694.500,00	-694.500,00	-726.744,11	-32.244,11
13	- Zinsen und sonstige Finanzauszahlungen					
14	- Transferausszahlungen					
15	- Sonstige Auszahlungen	-2.802,45			-3.427,20	-3.427,20
16	= Ausz. aus lfd. Verwaltungstätigkeit	-722.708,08	-718.190,00	-718.190,00	-758.250,49	-40.060,49
17	= Saldo aus lfd. Verwaltungstätigkeit (Z. 9, 16)	295.277,00	144.740,00	144.740,00	-95.647,79	-240.387,79
18	+ Zuwendungen für Investitionsmaßnahmen					
19	+ Einz. aus der Veräußerung von Sachanlagen					
20	+ Einz. aus der Veräußerung von Finanzanlagen					
21	+ Einz. aus Beiträgen u.ä. Entgelten					
22	+ Sonstige Investitionseinzahlungen					
23	= Einzahlungen aus Investitionstätigkeit					
24	- Ausz. für d. Erwerb v. Grundstücken u. Gebäuden					
25	- Ausz. für Baumaßnahmen					
26	- Ausz. für d. Erwerb v. bew. Anlagevermögen	-2.414,51				
27	- Ausz. für d. Erwerb v. Finanzanlagen					
28	- Ausz. von aktivierbaren Zuwendungen					
29	- Sonstige Investitionsauszahlungen					
30	= Auszahlungen aus Investitionstätigkeit	-2.414,51				
31	= Saldo aus Investitionstätigkeit (Z. 23, 30)	-2.414,51				

Finanzrechnung 2016

Investitionen Produkt 110537000 Abfallentsorgung							
Gemeinde Kall							
Produktbereich 110 Ver- und Entsorgung							
Produktgruppe 110537 Abfallwirtschaft							
Produkt 110537000 Abfallentsorgung							
Nr.	Bezeichnung	Ergebnis des Vorjahres	Fortg. Ansatz des HH-Jahres	Ist-Ergebnis des HH-Jahres	Vergleich Ansatz / Ist		
537.000.01	Anschaffung Inventar Abfallentsorgung	-2.414,51					
26	- Auszahlungen für den Erwerb von bew. Anlageverm.	-2.414,51					
	Gesamtsumme	-2.414,51					

Finanzrechnung 2016

Teilfinanzhaushalt Produkt 110538001 Abwasserbeseitigung

Gemeinde Kall

Produktbereich 110 Ver- und Entsorgung
Produktgruppe 110538 Abwasserbeseitigung
Produkt 110538001 Abwasserbeseitigung

Nr.	Bezeichnung	Ergebnis des Vorjahres 2015	Ansatz 2016	Fortg. Ansatz des HH-Jahres 2016	Ist-Ergebnis des HH-Jahres 2016	Saldo 2016
01	Steuern und ähnliche Abgaben					
02	+ Zuwendungen und allgemeine Umlagen	30.862,00	30.000,00	30.000,00	45.745,00	15.745,00
03	+ Sonstige Transfereinzahlungen					
04	+ Öffentlich-rechtliche Leistungsentgelte	2.928.791,57	3.398.950,00	3.398.950,00	3.007.145,52	-391.804,48
05	+ Privatrechtliche Leistungsentgelte					
06	+ Kostenerstattungen, Kostenumlagen	250,96	10.500,00	10.500,00		-10.500,00
07	+ Sonstige Einzahlungen	1.171,87	50,00	50,00	186,81	136,81
08	+ Zinsen und sonstige Finanzeinzahlungen					
09	= Einz. aus lfd. Verwaltungstätigkeit	2.961.076,40	3.439.500,00	3.439.500,00	3.053.077,33	-386.422,67
10	- Personalauszahlungen	-66.972,15	-68.555,00	-68.555,00	-65.759,65	2.795,35
11	- Versorgungsauszahlungen					
12	- Ausz. für Sach- und Dienstleistungen	-139.229,23	-198.800,00	-198.800,00	-235.324,86	-36.524,86
13	- Zinsen und sonstige Finanzauszahlungen					
14	- Transferausszahlungen	-1.823.875,00	-1.817.000,00	-1.817.000,00	-1.812.239,00	4.761,00
15	- Sonstige Auszahlungen	-50.026,33	-59.100,00	-59.100,00	-4.905,74	54.194,26
16	= Ausz. aus lfd. Verwaltungstätigkeit	-2.080.102,71	-2.143.455,00	-2.143.455,00	-2.118.229,25	25.225,75
17	= Saldo aus lfd. Verwaltungstätigkeit (Z. 9, 16)	880.973,69	1.296.045,00	1.296.045,00	934.848,08	-361.196,92
18	+ Zuwendungen für Investitionsmaßnahmen	929.651,57	2.775.972,06	2.775.972,06	89.656,77	-2.686.315,29
19	+ Einz. aus der Veräußerung von Sachanlagen					
20	+ Einz. aus der Veräußerung von Finanzanlagen					
21	+ Einz. aus Beiträgen u.ä. Entgelten	5.785,99	10.000,00	10.000,00	5.619,47	-4.380,53
22	+ Sonstige Investitionseinzahlungen					
23	= Einzahlungen aus Investitionstätigkeit	935.437,56	2.785.972,06	2.785.972,06	95.276,24	-2.690.695,82
24	- Ausz. für d. Erwerb v. Grundstücken u. Gebäuden					
25	- Ausz. für Baumaßnahmen	-1.647.657,52	-1.440.400,00	-7.712.170,71	-985.031,45	6.727.139,26
26	- Ausz. für d. Erwerb v. bew. Anlagevermögen		-25.200,00	-67.200,00		67.200,00
27	- Ausz. für d. Erwerb v. Finanzanlagen					
28	- Ausz. von aktivierbaren Zuwendungen					
29	- Sonstige Investitionsauszahlungen					
30	= Auszahlungen aus Investitionstätigkeit	-1.647.657,52	-1.465.600,00	-7.779.370,71	-985.031,45	6.794.339,26
31	= Saldo aus Investitionstätigkeit (Z. 23, 30)	-712.219,96	1.320.372,06	-4.993.398,65	-889.755,21	4.103.643,44

Finanzrechnung 2016

Investitionen Produkt 110538001 Abwasserbeseitigung							
Gemeinde Kall							
Produktbereich	110	Ver- und Entsorgung					
Produktgruppe	110538	Abwasserbeseitigung					
Produkt	110538001	Abwasserbeseitigung					
Nr.	Bezeichnung	Ergebnis des Vorjahres	Fortg. Ansatz des HH-Jahres	Ist-Ergebnis des HH-Jahres	Vergleich Ansatz / Ist		
538.001.01	Ansaffung Inventar Abwasserbeseitigung		-25.200,00		-25.200,00		
26	- Auszahlungen für den Erwerb von bew. Anlageverm.		-25.200,00		-25.200,00		
538.001.07	Kanalleit.Frohnreg. Sisting		-215.000,00		-215.000,00		
25	- Auszahlungen für Baumaßnahmen		-215.000,00		-215.000,00		
538.001.09	Kanalisation Wallenthaler Höhe		-100.000,00		-100.000,00		
25	- Auszahlungen für Baumaßnahmen		-100.000,00		-100.000,00		
538.001.10	San.Einl.RKB a.Sportplatz Kall		-20.000,00		-20.000,00		
25	- Auszahlungen für Baumaßnahmen		-20.000,00		-20.000,00		
538.001.11	San.Einl.Regenklär b. Uferstr.		-79.713,03		-79.713,03		
25	- Auszahlungen für Baumaßnahmen		-79.713,03		-79.713,03		
538.001.12	San.Einl.Regenklär b.Bahnhofstr.		-165.000,00		-165.000,00		
25	- Auszahlungen für Baumaßnahmen		-165.000,00		-165.000,00		
538.001.13	San.Einl.Regenklär b.Am Hallenb		-220.000,00		-220.000,00		
25	- Auszahlungen für Baumaßnahmen		-220.000,00		-220.000,00		
538.001.17	San. Kanal Ortslage Keldenich	-2.788,56	-239.000,00	-1.537,10	-237.462,90		
25	- Auszahlungen für Baumaßnahmen	-2.788,56	-239.000,00	-1.537,10	-237.462,90		
538.001.19	Kanal Pfarrer-Reinartz-Str.	-40.737,61					
25	- Auszahlungen für Baumaßnahmen	-40.737,61					
538.001.22	Schmutzwasserkanal Rinnen 2. BA	-32.285,39	-929.628,55	-502.320,85	-427.307,70		
18	+ Zuwendungen für Investitionsmaßnahmen		2.775.972,06	89.656,77	2.686.315,29		
25	- Auszahlungen für Baumaßnahmen	-32.285,39	-3.705.600,61	-591.977,62	-3.113.622,99		
538.001.24	Abwasserpumpenwerk Dionysiusstr. (Pumpen)		-42.000,00		-42.000,00		
26	- Auszahlungen für den Erwerb von bew. Anlageverm.		-42.000,00		-42.000,00		
538.001.26	San. Kanalisation Ortslage Sötenich	-131.167,05	-383.832,95	-272.208,12	-111.624,83		
25	- Auszahlungen für Baumaßnahmen	-131.167,05	-383.832,95	-272.208,12	-111.624,83		
538.001.27	Kanalbau Aachener Straße		-50.000,00		-50.000,00		
25	- Auszahlungen für Baumaßnahmen		-50.000,00		-50.000,00		
538.001.28	Kanalbau Straßenanbindung "Am Hallenbad"		-20.000,00		-20.000,00		
25	- Auszahlungen für Baumaßnahmen		-20.000,00		-20.000,00		
538.001.29	Kanalbau Hindenburgstraße		-20.000,00		-20.000,00		
25	- Auszahlungen für Baumaßnahmen		-20.000,00		-20.000,00		
538.001.30	Kanalsanierungen versch.Ortslagen	-66.389,44	-433.610,56	-19.835,22	-413.775,34		

Finanzrechnung 2016

Investitionen Produkt 110538001 Abwasserbeseitigung							
Gemeinde Kall							
Produktbereich 110 Ver- und Entsorgung							
Produktgruppe 110538 Abwasserbeseitigung							
Produkt 110538001 Abwasserbeseitigung							
Nr.	Bezeichnung	Ergebnis des Vorjahres	Fortg. Ansatz des HH-Jahres	Ist-Ergebnis des HH-Jahres	Vergleich Ansatz / Ist		
25	- Auszahlungen für Baumaßnahmen	-66.389,44	-433.610,56	-19.835,22	-413.775,34		
538.001.32	Regenrückhaltebecken Keldenich / Drosselbauwerk		-64.000,00		-64.000,00		
25	- Auszahlungen für Baumaßnahmen		-64.000,00		-64.000,00		
538.001.33	Schmutzwasserkanal Heidegasse		-2.183,85	-2.183,85			
25	- Auszahlungen für Baumaßnahmen		-2.183,85	-2.183,85			
	Gesamtsumme	-273.368,05	-3.009.168,94	-798.085,14	-2.211.083,80		

Finanzrechnung 2016

Teilfinanzhaushalt Produkt 110538002 Klärgrubenentsorgung

Gemeinde Kall

Produktbereich 110 Ver- und Entsorgung
Produktgruppe 110538 Abwasserbeseitigung
Produkt 110538002 Klärgrubenentsorgung

Nr.	Bezeichnung	Ergebnis des Vorjahres 2015	Ansatz 2016	Fortg. Ansatz des HH-Jahres 2016	Ist-Ergebnis des HH-Jahres 2016	Saldo 2016
01	Steuern und ähnliche Abgaben					
02	+ Zuwendungen und allgemeine Umlagen					
03	+ Sonstige Transfereinzahlungen					
04	+ Öffentlich-rechtliche Leistungsentgelte	12.419,80	9.520,00	9.520,00	442,40	-9.077,60
05	+ Privatrechtliche Leistungsentgelte					
06	+ Kostenerstattungen, Kostenumlagen					
07	+ Sonstige Einzahlungen					
08	+ Zinsen und sonstige Finanzeinzahlungen					
09	= Einz. aus lfd. Verwaltungstätigkeit	12.419,80	9.520,00	9.520,00	442,40	-9.077,60
10	- Personalauszahlungen					
11	- Versorgungsauszahlungen					
12	- Ausz. für Sach- und Dienstleistungen	-5.824,85	-6.900,00	-6.900,00	-3.160,63	3.739,37
13	- Zinsen und sonstige Finanzauszahlungen					
14	- Transferausszahlungen	-2.157,15	-2.500,00	-2.500,00	-678,90	1.821,10
15	- Sonstige Auszahlungen					
16	= Ausz. aus lfd. Verwaltungstätigkeit	-7.982,00	-9.400,00	-9.400,00	-3.839,53	5.560,47
17	= Saldo aus lfd. Verwaltungstätigkeit (Z. 9, 16)	4.437,80	120,00	120,00	-3.397,13	-3.517,13
18	+ Zuwendungen für Investitionsmaßnahmen					
19	+ Einz. aus der Veräußerung von Sachanlagen					
20	+ Einz. aus der Veräußerung von Finanzanlagen					
21	+ Einz. aus Beiträgen u.ä. Entgelten					
22	+ Sonstige Investitionseinzahlungen					
23	= Einzahlungen aus Investitionstätigkeit					
24	- Ausz. für d. Erwerb v. Grundstücken u. Gebäuden					
25	- Ausz. für Baumaßnahmen					
26	- Ausz. für d. Erwerb v. bew. Anlagevermögen					
27	- Ausz. für d. Erwerb v. Finanzanlagen					
28	- Ausz. von aktivierbaren Zuwendungen					
29	- Sonstige Investitionsauszahlungen					
30	= Auszahlungen aus Investitionstätigkeit					
31	= Saldo aus Investitionstätigkeit (Z. 23, 30)					

Finanzrechnung 2016

Teilfinanzhaushalt Produktbereich 120 Verkehrsflächen und -anlagen, ÖPNV						
Gemeinde Kall						
Produktbereich 120		Verkehrsflächen und -anlagen, ÖPNV				
Nr.	Bezeichnung	Ergebnis des Vorjahres 2015	Ansatz 2016	Fortg. Ansatz des HH-Jahres 2016	Ist-Ergebnis des HH-Jahres 2016	Saldo 2016
01	Steuern und ähnliche Abgaben					
02	+ Zuwendungen und allgemeine Umlagen	10.619,42	35.000,00	35.000,00		-35.000,00
03	+ Sonstige Transfereinzahlungen					
04	+ Öffentlich-rechtliche Leistungsentgelte	-15.234,76	226.140,00	226.140,00	-15.733,44	-241.873,44
05	+ Privatrechtliche Leistungsentgelte					
06	+ Kostenerstattungen, Kostenumlagen	2.349,25	3.750,00	3.750,00	3.726,94	-23,06
07	+ Sonstige Einzahlungen	11.956,79	550,00	550,00	133,40	-416,60
08	+ Zinsen und sonstige Finanzeinzahlungen					
09	= Einz. aus lfd. Verwaltungstätigkeit	9.690,70	265.440,00	265.440,00	-11.873,10	-277.313,10
10	- Personalauszahlungen	-226.847,14	-234.820,00	-234.820,00	-230.315,46	4.504,54
11	- Versorgungsauszahlungen					
12	- Ausz. für Sach- und Dienstleistungen	-447.427,06	-828.090,00	-988.551,23	-480.209,85	508.341,38
13	- Zinsen und sonstige Finanzauszahlungen					
14	- Transferauszahlungen	-12.225,98	-16.000,00	-16.000,00	-18.894,00	-2.894,00
15	- Sonstige Auszahlungen					
16	= Ausz. aus lfd. Verwaltungstätigkeit	-686.500,18	-1.078.910,00	-1.239.371,23	-729.419,31	509.951,92
17	= Saldo aus lfd. Verwaltungstätigkeit (Z. 9, 16)	-676.809,48	-813.470,00	-973.931,23	-741.292,41	232.638,82
18	+ Zuwendungen für Investitionsmaßnahmen	108.700,00	687.190,00	687.190,00	8.499,46	-678.690,54
19	+ Einz. aus der Veräußerung von Sachanlagen					
20	+ Einz. aus der Veräußerung von Finanzanlagen					
21	+ Einz. aus Beiträgen u.ä. Entgelten	145.173,96	1.797.000,00	1.797.000,00	116.688,30	-1.680.311,70
22	+ Sonstige Investitionseinzahlungen					
23	= Einzahlungen aus Investitionstätigkeit	253.873,96	2.484.190,00	2.484.190,00	125.187,76	-2.359.002,24
24	- Ausz. für d. Erwerb v. Grundstücken u. Gebäuden	-564,68				
25	- Ausz. für Baumaßnahmen	-1.356.319,53	-1.613.000,00	-5.149.363,03	-1.223.839,94	3.925.523,09
26	- Ausz. für d. Erwerb v. bew. Anlagevermögen	-9.244,62	-18.000,00	-18.000,00	-7.604,10	10.395,90
27	- Ausz. für d. Erwerb v. Finanzanlagen					
28	- Ausz. von aktivierbaren Zuwendungen					
29	- Sonstige Investitionsauszahlungen					
30	= Auszahlungen aus Investitionstätigkeit	-1.366.128,83	-1.631.000,00	-5.167.363,03	-1.231.444,04	3.935.918,99
31	= Saldo aus Investitionstätigkeit (Z. 23, 30)	-1.112.254,87	853.190,00	-2.683.173,03	-1.106.256,28	1.576.916,75

Finanzrechnung 2016

Teilfinanzhaushalt Produkt 120541001 Straßen, Wege, Brücken, Plätze						
Gemeinde Kall						
Produktbereich 120 Verkehrsflächen und -anlagen, ÖPNV						
Produktgruppe 120541 Gemeindestraßen						
Produkt 120541001 Straßen, Wege, Brücken, Plätze						
Nr.	Bezeichnung	Ergebnis des Vorjahres 2015	Ansatz 2016	Fortg. Ansatz des HH-Jahres 2016	Ist-Ergebnis des HH-Jahres 2016	Saldo 2016
01	Steuern und ähnliche Abgaben					
02	+ Zuwendungen und allgemeine Umlagen	600,00	35.000,00	35.000,00		-35.000,00
03	+ Sonstige Transfereinzahlungen					
04	+ Öffentlich-rechtliche Leistungsentgelte					
05	+ Privatrechtliche Leistungsentgelte					
06	+ Kostenerstattungen, Kostenumlagen	937,89	1.500,00	1.500,00	3.404,45	1.904,45
07	+ Sonstige Einzahlungen	11.956,79	500,00	500,00	107,65	-392,35
08	+ Zinsen und sonstige Finanzeinzahlungen					
09	= Einz. aus lfd. Verwaltungstätigkeit	13.494,68	37.000,00	37.000,00	3.512,10	-33.487,90
10	- Personalauszahlungen	-177.144,78	-186.165,00	-186.165,00	-176.161,17	10.003,83
11	- Versorgungsauszahlungen					
12	- Ausz. für Sach- und Dienstleistungen	-66.593,71	-490.340,00	-650.801,23	-202.135,79	448.665,44
13	- Zinsen und sonstige Finanzauszahlungen					
14	- Transferausszahlungen					
15	- Sonstige Auszahlungen					
16	= Ausz. aus lfd. Verwaltungstätigkeit	-243.738,49	-676.505,00	-836.966,23	-378.296,96	458.669,27
17	= Saldo aus lfd. Verwaltungstätigkeit (Z. 9, 16)	-230.243,81	-639.505,00	-799.966,23	-374.784,86	425.181,37
18	+ Zuwendungen für Investitionsmaßnahmen	108.700,00	687.190,00	687.190,00	8.499,46	-678.690,54
19	+ Einz. aus der Veräußerung von Sachanlagen					
20	+ Einz. aus der Veräußerung von Finanzanlagen					
21	+ Einz. aus Beiträgen u.ä. Entgelten	16.918,52	1.602.000,00	1.602.000,00	116.388,30	-1.485.611,70
22	+ Sonstige Investitionseinzahlungen					
23	= Einzahlungen aus Investitionstätigkeit	125.618,52	2.289.190,00	2.289.190,00	124.887,76	-2.164.302,24
24	- Ausz. für d. Erwerb v. Grundstücken u. Gebäuden	-564,68				
25	- Ausz. für Baumaßnahmen	-1.311.124,26	-1.597.000,00	-4.855.409,79	-1.223.839,94	3.631.569,85
26	- Ausz. für d. Erwerb v. bew. Anlagevermögen	-1.288,65	-5.000,00	-5.000,00		5.000,00
27	- Ausz. für d. Erwerb v. Finanzanlagen					
28	- Ausz. von aktivierbaren Zuwendungen					
29	- Sonstige Investitionsauszahlungen					
30	= Auszahlungen aus Investitionstätigkeit	-1.312.977,59	-1.602.000,00	-4.860.409,79	-1.223.839,94	3.636.569,85
31	= Saldo aus Investitionstätigkeit (Z. 23, 30)	-1.187.359,07	687.190,00	-2.571.219,79	-1.098.952,18	1.472.267,61

Finanzrechnung 2016

Investitionen Produkt 120541001 Straßen, Wege, Brücken, Plätze							
Gemeinde Kall							
Produktbereich	120	Verkehrsflächen und -anlagen, ÖPNV					
Produktgruppe	120541	Gemeindestraßen					
Produkt	120541001	Straßen, Wege, Brücken, Plätze					
Nr.	Bezeichnung	Ergebnis des Vorjahres	Fortg. Ansatz des HH-Jahres	Ist-Ergebnis des HH-Jahres	Vergleich Ansatz / Ist		
541.001.01	Anschaffung Inventar Straßen	-1.288,65	-5.000,00		-5.000,00		
26	- Auszahlungen für den Erwerb von bew. Anlageverm.	-1.288,65	-5.000,00		-5.000,00		
541.001.04	Nebenanlagen Rinnen L 203	-195.093,79	-137.957,89	-3.957,01	-134.000,88		
18	+ Zuwendungen für Investitionsmaßnahmen	48.700,00					
25	- Auszahlungen für Baumaßnahmen	-243.793,79	-137.957,89	-3.957,01	-134.000,88		
541.001.05	Nebenanl. Rinner Str. Sötenich	1.200,00		1.200,00	-1.200,00		
21	+ Einzahlungen aus Beiträgen u.ä. Entgelten	1.200,00		1.200,00	-1.200,00		
541.001.16	Ausbau Nebenanl. Kölner Str.	-139.802,60	-120.378,91	-259.991,28	139.612,37		
18	+ Zuwendungen für Investitionsmaßnahmen	60.000,00					
21	+ Einzahlungen aus Beiträgen u.ä. Entgelten		350.000,00	6.992,49	343.007,51		
25	- Auszahlungen für Baumaßnahmen	-199.802,60	-470.378,91	-266.983,77	-203.395,14		
541.001.17	Ausbau Nebenanl. Aachener Str.		-60.000,00	-5.688,40	-54.311,60		
25	- Auszahlungen für Baumaßnahmen		-60.000,00	-5.688,40	-54.311,60		
541.001.19	Dorfplatzgestaltung in Wahlen		-25.339,10	-3.145,27	-22.193,83		
25	- Auszahlungen für Baumaßnahmen		-25.339,10	-3.145,27	-22.193,83		
541.001.25	Ausb. Nebenanlagen Hindenburgstr. Kall	-4.022,53	-349.250,80		-349.250,80		
25	- Auszahlungen für Baumaßnahmen	-4.022,53	-349.250,80		-349.250,80		
541.001.41	Straßenausb. Sötenich "In den Stöcken"	-44.782,02	-430.621,85	-273.191,10	-157.430,75		
25	- Auszahlungen für Baumaßnahmen	-44.782,02	-430.621,85	-273.191,10	-157.430,75		
541.001.42	Straßenausb. Sötenich "Auf der Höll"	-80.344,98	-158.502,36	-56.833,75	-101.668,61		
25	- Auszahlungen für Baumaßnahmen	-80.344,98	-158.502,36	-56.833,75	-101.668,61		
541.001.43	Straßenausbau "Im Acker" Rinnen		-330.000,00		-330.000,00		
25	- Auszahlungen für Baumaßnahmen		-330.000,00		-330.000,00		
541.001.44	Straßenausbau "Bergstraße" Rinnen	-13.072,19	-25.927,81	-198.910,56	172.982,75		
21	+ Einzahlungen aus Beiträgen u.ä. Entgelten		351.000,00		351.000,00		
25	- Auszahlungen für Baumaßnahmen	-13.072,19	-376.927,81	-198.910,56	-178.017,25		
541.001.45	Straßenausbau "Sistaler Straße" Rinnen	-15.977,12	-219.022,88	-42.712,91	-176.309,97		
21	+ Einzahlungen aus Beiträgen u.ä. Entgelten		235.000,00		235.000,00		
25	- Auszahlungen für Baumaßnahmen	-15.977,12	-454.022,88	-42.712,91	-411.309,97		

Finanzrechnung 2016

Investitionen Produkt 120541001 Straßen, Wege, Brücken, Plätze							
Gemeinde Kall							
Produktbereich	120	Verkehrsflächen und -anlagen, ÖPNV					
Produktgruppe	120541	Gemeindestraßen					
Produkt	120541001	Straßen, Wege, Brücken, Plätze					
Nr.	Bezeichnung	Ergebnis des Vorjahres	Fortg. Ansatz des HH-Jahres	Ist-Ergebnis des HH-Jahres	Vergleich Ansatz / Ist		
541.001.46	Straßenausbau "Blumenstraße" Rinnen	-5.809,86	-79.190,14	-8.804,69	-70.385,45		
21	+ Einzahlungen aus Beiträgen u.ä. Entgelten		85.000,00		85.000,00		
25	- Auszahlungen für Baumaßnahmen	-5.809,86	-164.190,14	-8.804,69	-155.385,45		
541.001.47	Straßenausbau "Zum Eichtal" Urft		-40.000,00		-40.000,00		
25	- Auszahlungen für Baumaßnahmen		-40.000,00		-40.000,00		
541.001.50	Straßenausbau "Am Birnbaum" Urft		-15.000,00		-15.000,00		
25	- Auszahlungen für Baumaßnahmen		-15.000,00		-15.000,00		
541.001.51	Straßenausbau "Waldstraße" Sötenich	-9.253,78	-105.746,22	-49.091,48	-56.654,74		
25	- Auszahlungen für Baumaßnahmen	-9.253,78	-105.746,22	-49.091,48	-56.654,74		
541.001.53	Straßenausbau "Auf dem Kickberg" Sötenich	-175.139,95	-224.860,05	-85.043,93	-139.816,12		
25	- Auszahlungen für Baumaßnahmen	-175.139,95	-224.860,05	-85.043,93	-139.816,12		
541.001.54	Brückensanierung Anstois, Mühlenweg		-30.000,00		-30.000,00		
25	- Auszahlungen für Baumaßnahmen		-30.000,00		-30.000,00		
541.001.55	Neubau Brücke am Kreisel Hindenburgst. REWE		-30.000,00	-1.034,59	-28.965,41		
25	- Auszahlungen für Baumaßnahmen		-30.000,00	-1.034,59	-28.965,41		
541.001.56	Anbindung Straße "Am Hallenbad" an Hindenburgstr.	-1.645,58	-28.354,42		-28.354,42		
25	- Auszahlungen für Baumaßnahmen	-1.645,58	-28.354,42		-28.354,42		
Gesamtsumme		-685.033,05	-2.415.152,43	-987.204,97	-1.427.947,46		

Finanzrechnung 2016

Teilfinanzhaushalt Produkt 120541002 Straßenbeleuchtung

Gemeinde Kall

Produktbereich 120 Verkehrsflächen und -anlagen, ÖPNV
Produktgruppe 120541 Gemeindestraßen
Produkt 120541002 Straßenbeleuchtung

Nr.	Bezeichnung	Ergebnis des Vorjahres 2015	Ansatz 2016	Fortg. Ansatz des HH-Jahres 2016	Ist-Ergebnis des HH-Jahres 2016	Saldo 2016
01	Steuern und ähnliche Abgaben					
02	+ Zuwendungen und allgemeine Umlagen	10.019,42				
03	+ Sonstige Transfereinzahlungen					
04	+ Öffentlich-rechtliche Leistungsentgelte					
05	+ Privatrechtliche Leistungsentgelte					
06	+ Kostenerstattungen, Kostenumlagen	1.411,36	2.000,00	2.000,00	322,49	-1.677,51
07	+ Sonstige Einzahlungen					
08	+ Zinsen und sonstige Finanzeinzahlungen					
09	= Einz. aus lfd. Verwaltungstätigkeit	11.430,78	2.000,00	2.000,00	322,49	-1.677,51
10	- Personalauszahlungen	-1.021,94	-2.170,00	-2.170,00	-3.378,93	-1.208,93
11	- Versorgungsauszahlungen					
12	- Ausz. für Sach- und Dienstleistungen	-206.634,88	-159.000,00	-159.000,00	-116.373,24	42.626,76
13	- Zinsen und sonstige Finanzauszahlungen					
14	- Transferausszahlungen					
15	- Sonstige Auszahlungen					
16	= Ausz. aus lfd. Verwaltungstätigkeit	-207.656,82	-161.170,00	-161.170,00	-119.752,17	41.417,83
17	= Saldo aus lfd. Verwaltungstätigkeit (Z. 9, 16)	-196.226,04	-159.170,00	-159.170,00	-119.429,68	39.740,32
18	+ Zuwendungen für Investitionsmaßnahmen					
19	+ Einz. aus der Veräußerung von Sachanlagen					
20	+ Einz. aus der Veräußerung von Finanzanlagen					
21	+ Einz. aus Beiträgen u.ä. Entgelten		5.000,00	5.000,00		-5.000,00
22	+ Sonstige Investitionseinzahlungen					
23	= Einzahlungen aus Investitionstätigkeit		5.000,00	5.000,00		-5.000,00
24	- Ausz. für d. Erwerb v. Grundstücken u. Gebäuden					
25	- Ausz. für Baumaßnahmen		-16.000,00	-16.000,00		16.000,00
26	- Ausz. für d. Erwerb v. bew. Anlagevermögen					
27	- Ausz. für d. Erwerb v. Finanzanlagen					
28	- Ausz. von aktivierbaren Zuwendungen					
29	- Sonstige Investitionsauszahlungen					
30	= Auszahlungen aus Investitionstätigkeit		-16.000,00	-16.000,00		16.000,00
31	= Saldo aus Investitionstätigkeit (Z. 23, 30)		-11.000,00	-11.000,00		11.000,00

Finanzrechnung 2016

Teilfinanzhaushalt Produkt 120541003 Erschließungsmaßnahmen

Gemeinde Kall

Produktbereich 120 Verkehrsflächen und -anlagen, ÖPNV
Produktgruppe 120541 Gemeinestraßen
Produkt 120541003 Erschließungsmaßnahmen

Nr.	Bezeichnung	Ergebnis des Vorjahres 2015	Ansatz 2016	Fortg. Ansatz des HH-Jahres 2016	Ist-Ergebnis des HH-Jahres 2016	Saldo 2016
01	Steuern und ähnliche Abgaben					
02	+ Zuwendungen und allgemeine Umlagen					
03	+ Sonstige Transfereinzahlungen					
04	+ Öffentlich-rechtliche Leistungsentgelte					
05	+ Privatrechtliche Leistungsentgelte					
06	+ Kostenerstattungen, Kostenumlagen					
07	+ Sonstige Einzahlungen				25,75	25,75
08	+ Zinsen und sonstige Finanzeinzahlungen					
09	= Einz. aus lfd. Verwaltungstätigkeit				25,75	25,75
10	- Personalauszahlungen					
11	- Versorgungsauszahlungen					
12	- Ausz. für Sach- und Dienstleistungen					
13	- Zinsen und sonstige Finanzauszahlungen					
14	- Transferauszahlungen					
15	- Sonstige Auszahlungen					
16	= Ausz. aus lfd. Verwaltungstätigkeit					
17	= Saldo aus lfd. Verwaltungstätigkeit (Z. 9, 16)				25,75	25,75
18	+ Zuwendungen für Investitionsmaßnahmen					
19	+ Einz. aus der Veräußerung von Sachanlagen					
20	+ Einz. aus der Veräußerung von Finanzanlagen					
21	+ Einz. aus Beiträgen u.ä. Entgelten	128.255,44	190.000,00	190.000,00	300,00	-189.700,00
22	+ Sonstige Investitionseinzahlungen					
23	= Einzahlungen aus Investitionstätigkeit	128.255,44	190.000,00	190.000,00	300,00	-189.700,00
24	- Ausz. für d. Erwerb v. Grundstücken u. Gebäuden					
25	- Ausz. für Baumaßnahmen					
26	- Ausz. für d. Erwerb v. bew. Anlagevermögen					
27	- Ausz. für d. Erwerb v. Finanzanlagen					
28	- Ausz. von aktivierbaren Zuwendungen					
29	- Sonstige Investitionsauszahlungen					
30	= Auszahlungen aus Investitionstätigkeit					
31	= Saldo aus Investitionstätigkeit (Z. 23, 30)	128.255,44	190.000,00	190.000,00	300,00	-189.700,00

Finanzrechnung 2016

Investitionen Produkt 120541003 Erschließungsmaßnahmen							
Gemeinde Kall							
Produktbereich		120	Verkehrsflächen und -anlagen, ÖPNV				
Produktgruppe		120541	Gemeindestraßen				
Produkt		120541003	Erschließungsmaßnahmen				
Nr.	Bezeichnung	Ergebnis des Vorjahres	Fortg. Ansatz des HH-Jahres	Ist-Ergebnis des HH-Jahres	Vergleich Ansatz / Ist		
541.003.01	Erschließung Quirinusborn + Einzahlungen aus Beiträgen u.ä. Entgelten		190.000,00		190.000,00		
21			190.000,00		190.000,00		
541.003.02	Verkehrsanbindung Auf dem Fels + Einzahlungen aus Beiträgen u.ä. Entgelten	127.955,44					
21		127.955,44					
541.003.08	Anbindung/Erschl. Gewerbegebiet L204 Trierer Str. - Auszahlungen für Baumaßnahmen		-20.000,00		-20.000,00		
25			-20.000,00		-20.000,00		
Gesamtsumme		127.955,44	170.000,00		170.000,00		

Finanzrechnung 2016

Teilfinanzhaushalt Produkt 120545000 Straßenreinigung						
Gemeinde Kall						
Produktbereich	120	Verkehrsflächen und -anlagen, ÖPNV				
Produktgruppe	120545	Straßenreinigung				
Produkt	120545000	Straßenreinigung				
Nr.	Bezeichnung	Ergebnis des Vorjahres 2015	Ansatz 2016	Fortg. Ansatz des HH-Jahres 2016	Ist-Ergebnis des HH-Jahres 2016	Saldo 2016
01	Steuern und ähnliche Abgaben					
02	+ Zuwendungen und allgemeine Umlagen					
03	+ Sonstige Transfereinzahlungen					
04	+ Öffentlich-rechtliche Leistungsentgelte	-15.234,76	226.140,00	226.140,00	-15.733,44	-241.873,44
05	+ Privatrechtliche Leistungsentgelte					
06	+ Kostenerstattungen, Kostenumlagen		250,00	250,00		-250,00
07	+ Sonstige Einzahlungen		50,00	50,00		-50,00
08	+ Zinsen und sonstige Finanzeinzahlungen					
09	= Einz. aus lfd. Verwaltungstätigkeit	-15.234,76	226.440,00	226.440,00	-15.733,44	-242.173,44
10	- Personalauszahlungen	-48.046,81	-45.350,00	-45.350,00	-49.636,61	-4.286,61
11	- Versorgungsauszahlungen					
12	- Ausz. für Sach- und Dienstleistungen	-174.198,47	-178.750,00	-178.750,00	-161.700,82	17.049,18
13	- Zinsen und sonstige Finanzauszahlungen					
14	- Transferausszahlungen					
15	- Sonstige Auszahlungen					
16	= Ausz. aus lfd. Verwaltungstätigkeit	-222.245,28	-224.100,00	-224.100,00	-211.337,43	12.762,57
17	= Saldo aus lfd. Verwaltungstätigkeit (Z. 9, 16)	-237.480,04	2.340,00	2.340,00	-227.070,87	-229.410,87
18	+ Zuwendungen für Investitionsmaßnahmen					
19	+ Einz. aus der Veräußerung von Sachanlagen					
20	+ Einz. aus der Veräußerung von Finanzanlagen					
21	+ Einz. aus Beiträgen u.ä. Entgelten					
22	+ Sonstige Investitionseinzahlungen					
23	= Einzahlungen aus Investitionstätigkeit					
24	- Ausz. für d. Erwerb v. Grundstücken u. Gebäuden					
25	- Ausz. für Baumaßnahmen					
26	- Ausz. für d. Erwerb v. bew. Anlagevermögen	-7.955,97	-13.000,00	-13.000,00	-7.604,10	5.395,90
27	- Ausz. für d. Erwerb v. Finanzanlagen					
28	- Ausz. von aktivierbaren Zuwendungen					
29	- Sonstige Investitionsauszahlungen					
30	= Auszahlungen aus Investitionstätigkeit	-7.955,97	-13.000,00	-13.000,00	-7.604,10	5.395,90
31	= Saldo aus Investitionstätigkeit (Z. 23, 30)	-7.955,97	-13.000,00	-13.000,00	-7.604,10	5.395,90

Finanzrechnung 2016

Investitionen Produkt 120545000 Straßenreinigung							
Gemeinde Kall							
Produktbereich 120 Verkehrsflächen und -anlagen, ÖPNV							
Produktgruppe 120545 Straßenreinigung							
Produkt 120545000 Straßenreinigung							
Nr.	Bezeichnung	Ergebnis des Vorjahres	Fortg. Ansatz des HH-Jahres	Ist-Ergebnis des HH-Jahres	Vergleich Ansatz / Ist		
545.000.02	Anschaff. Fahrz., Maschinen f. Winterdienst	-7.955,97	-13.000,00	-7.604,10	-5.395,90		
26	- Auszahlungen für den Erwerb von bew. Anlageverm.	-7.955,97	-13.000,00	-7.604,10	-5.395,90		
Gesamtsumme		-7.955,97	-13.000,00	-7.604,10	-5.395,90		

Finanzrechnung 2016

Teilfinanzhaushalt Produkt 120547000 ÖPNV

Gemeinde Kall

Produktbereich 120 Verkehrsflächen und -anlagen, ÖPNV
Produktgruppe 120547 ÖPNV
Produkt 120547000 ÖPNV

Nr.	Bezeichnung	Ergebnis des Vorjahres 2015	Ansatz 2016	Fortg. Ansatz des HH-Jahres 2016	Ist-Ergebnis des HH-Jahres 2016	Saldo 2016
01	Steuern und ähnliche Abgaben					
02	+ Zuwendungen und allgemeine Umlagen					
03	+ Sonstige Transfereinzahlungen					
04	+ Öffentlich-rechtliche Leistungsentgelte					
05	+ Privatrechtliche Leistungsentgelte					
06	+ Kostenerstattungen, Kostenumlagen					
07	+ Sonstige Einzahlungen					
08	+ Zinsen und sonstige Finanzeinzahlungen					
09	= Einz. aus lfd. Verwaltungstätigkeit					
10	- Personalauszahlungen	-633,61	-1.135,00	-1.135,00	-1.138,75	-3,75
11	- Versorgungsauszahlungen					
12	- Ausz. für Sach- und Dienstleistungen					
13	- Zinsen und sonstige Finanzauszahlungen					
14	- Transferausszahlungen	-12.225,98	-16.000,00	-16.000,00	-18.894,00	-2.894,00
15	- Sonstige Auszahlungen					
16	= Ausz. aus lfd. Verwaltungstätigkeit	-12.859,59	-17.135,00	-17.135,00	-20.032,75	-2.897,75
17	= Saldo aus lfd. Verwaltungstätigkeit (Z. 9, 16)	-12.859,59	-17.135,00	-17.135,00	-20.032,75	-2.897,75
18	+ Zuwendungen für Investitionsmaßnahmen					
19	+ Einz. aus der Veräußerung von Sachanlagen					
20	+ Einz. aus der Veräußerung von Finanzanlagen					
21	+ Einz. aus Beiträgen u.ä. Entgelten					
22	+ Sonstige Investitionseinzahlungen					
23	= Einzahlungen aus Investitionstätigkeit					
24	- Ausz. für d. Erwerb v. Grundstücken u. Gebäuden					
25	- Ausz. für Baumaßnahmen	-45.195,27		-277.953,24		277.953,24
26	- Ausz. für d. Erwerb v. bew. Anlagevermögen					
27	- Ausz. für d. Erwerb v. Finanzanlagen					
28	- Ausz. von aktivierbaren Zuwendungen					
29	- Sonstige Investitionsauszahlungen					
30	= Auszahlungen aus Investitionstätigkeit	-45.195,27		-277.953,24		277.953,24
31	= Saldo aus Investitionstätigkeit (Z. 23, 30)	-45.195,27		-277.953,24		277.953,24

Finanzrechnung 2016

Investitionen Produkt 120547000 ÖPNV

Gemeinde Kall

Produktbereich 120 Verkehrsflächen und -anlagen, ÖPNV
Produktgruppe 120547 ÖPNV
Produkt 120547000 ÖPNV

Nr.	Bezeichnung	Ergebnis des Vorjahres	Fortg. Ansatz des HH-Jahres	Ist-Ergebnis des HH-Jahres	Vergleich Ansatz / Ist		
547.000.02	Umbau Bahnsteig BH Kall	-45.195,27	-247.953,24		-247.953,24		
25	- Auszahlungen für Baumaßnahmen	-45.195,27	-247.953,24		-247.953,24		
	Gesamtsumme	-45.195,27	-247.953,24		-247.953,24		

Finanzrechnung 2016

Teilfinanzhaushalt Produktbereich 130 Natur- und Landschaftspflege						
Gemeinde Kall						
Produktbereich 130		Natur- und Landschaftspflege				
Nr.	Bezeichnung	Ergebnis des Vorjahres 2015	Ansatz 2016	Fortg. Ansatz des HH-Jahres 2016	Ist-Ergebnis des HH-Jahres 2016	Saldo 2016
01	Steuern und ähnliche Abgaben					
02	+ Zuwendungen und allgemeine Umlagen	126.234,20	19.100,00	19.100,00	20.004,75	904,75
03	+ Sonstige Transfereinzahlungen					
04	+ Öffentlich-rechtliche Leistungsentgelte	178.488,44	157.010,00	157.010,00	138.995,89	-18.014,11
05	+ Privatrechtliche Leistungsentgelte	303.782,48	310.080,00	310.080,00	232.477,30	-77.602,70
06	+ Kostenerstattungen, Kostenumlagen	1.974,65	1.300,00	1.300,00	800,00	-500,00
07	+ Sonstige Einzahlungen	250,00	150,00	150,00		-150,00
08	+ Zinsen und sonstige Finanzeinzahlungen					
09	= Einz. aus lfd. Verwaltungstätigkeit	610.729,77	487.640,00	487.640,00	392.277,94	-95.362,06
10	- Personalauszahlungen	-167.969,73	-205.080,00	-205.080,00	-156.318,98	48.761,02
11	- Versorgungsauszahlungen					
12	- Ausz. für Sach- und Dienstleistungen	-268.573,23	-368.100,00	-424.637,45	-315.181,70	109.455,75
13	- Zinsen und sonstige Finanzauszahlungen					
14	- Transferauszahlungen	-35.201,00	-35.210,00	-35.210,00	-33.439,00	1.771,00
15	- Sonstige Auszahlungen	-1.376,37	-2.130,00	-2.130,00	-1.256,87	873,13
16	= Ausz. aus lfd. Verwaltungstätigkeit	-473.120,33	-610.520,00	-667.057,45	-506.196,55	160.860,90
17	= Saldo aus lfd. Verwaltungstätigkeit (Z. 9, 16)	137.609,44	-122.880,00	-179.417,45	-113.918,61	65.498,84
18	+ Zuwendungen für Investitionsmaßnahmen	10.095,05	95.500,00	95.500,00	1.861,39	-93.638,61
19	+ Einz. aus der Veräußerung von Sachanlagen					
20	+ Einz. aus der Veräußerung von Finanzanlagen					
21	+ Einz. aus Beiträgen u.ä. Entgelten					
22	+ Sonstige Investitionseinzahlungen					
23	= Einzahlungen aus Investitionstätigkeit	10.095,05	95.500,00	95.500,00	1.861,39	-93.638,61
24	- Ausz. für d. Erwerb v. Grundstücken u. Gebäuden	-960,69				
25	- Ausz. für Baumaßnahmen	-78.471,57	-1.116.700,00	-1.171.700,00	-39.474,19	1.132.225,81
26	- Ausz. für d. Erwerb v. bew. Anlagevermögen	-1.052,00	-2.000,00	-2.000,00	-1.079,41	920,59
27	- Ausz. für d. Erwerb v. Finanzanlagen					
28	- Ausz. von aktivierbaren Zuwendungen					
29	- Sonstige Investitionsauszahlungen					
30	= Auszahlungen aus Investitionstätigkeit	-80.484,26	-1.118.700,00	-1.173.700,00	-40.553,60	1.133.146,40
31	= Saldo aus Investitionstätigkeit (Z. 23, 30)	-70.389,21	-1.023.200,00	-1.078.200,00	-38.692,21	1.039.507,79

Finanzrechnung 2016

Teilfinanzhaushalt Produkt 130551000 Öffentliches Grün, Landschaftsbau Gemeinde Kall						
	Produktbereich	130	Natur- und Landschaftspflege			
	Produktgruppe	130551	Öffentliches Grün, Landschaftsbau			
	Produkt	130551000	Öffentliches Grün, Landschaftsbau			
Nr.	Bezeichnung	Ergebnis des Vorjahres 2015	Ansatz 2016	Fortg. Ansatz des HH-Jahres 2016	Ist-Ergebnis des HH-Jahres 2016	Saldo 2016
01	Steuern und ähnliche Abgaben					
02	+ Zuwendungen und allgemeine Umlagen		3.500,00	3.500,00		-3.500,00
03	+ Sonstige Transfereinzahlungen					
04	+ Öffentlich-rechtliche Leistungsentgelte	471,50	500,00	500,00	429,50	-70,50
05	+ Privatrechtliche Leistungsentgelte				65,94	65,94
06	+ Kostenerstattungen, Kostenumlagen		250,00	250,00		-250,00
07	+ Sonstige Einzahlungen		50,00	50,00		-50,00
08	+ Zinsen und sonstige Finanzeinzahlungen					
09	= Einz. aus lfd. Verwaltungstätigkeit	471,50	4.300,00	4.300,00	495,44	-3.804,56
10	- Personalauszahlungen	-27.314,53	-45.085,00	-45.085,00	-24.047,96	21.037,04
11	- Versorgungsauszahlungen					
12	- Ausz. für Sach- und Dienstleistungen	-13.879,70	-26.430,00	-26.430,00	-17.208,42	9.221,58
13	- Zinsen und sonstige Finanzauszahlungen					
14	- Transferausszahlungen					
15	- Sonstige Auszahlungen	-518,93	-570,00	-570,00	-518,93	51,07
16	= Ausz. aus lfd. Verwaltungstätigkeit	-41.713,16	-72.085,00	-72.085,00	-41.775,31	30.309,69
17	= Saldo aus lfd. Verwaltungstätigkeit (Z. 9, 16)	-41.241,66	-67.785,00	-67.785,00	-41.279,87	26.505,13
18	+ Zuwendungen für Investitionsmaßnahmen	10.095,05	39.500,00	39.500,00	1.756,19	-37.743,81
19	+ Einz. aus der Veräußerung von Sachanlagen					
20	+ Einz. aus der Veräußerung von Finanzanlagen					
21	+ Einz. aus Beiträgen u.ä. Entgelten					
22	+ Sonstige Investitionseinzahlungen					
23	= Einzahlungen aus Investitionstätigkeit	10.095,05	39.500,00	39.500,00	1.756,19	-37.743,81
24	- Ausz. für d. Erwerb v. Grundstücken u. Gebäuden	-960,69				
25	- Ausz. für Baumaßnahmen	-17.129,80	-65.000,00	-65.000,00	-2.508,84	62.491,16
26	- Ausz. für d. Erwerb v. bew. Anlagevermögen				-834,90	-834,90
27	- Ausz. für d. Erwerb v. Finanzanlagen					
28	- Ausz. von aktivierbaren Zuwendungen					
29	- Sonstige Investitionsauszahlungen					
30	= Auszahlungen aus Investitionstätigkeit	-18.090,49	-65.000,00	-65.000,00	-3.343,74	61.656,26
31	= Saldo aus Investitionstätigkeit (Z. 23, 30)	-7.995,44	-25.500,00	-25.500,00	-1.587,55	23.912,45

Finanzrechnung 2016

Investitionen Produkt 130551000 Öffentliches Grün, Landschaftsbau							
Gemeinde Kall							
Produktbereich 130		Natur- und Landschaftspflege					
Produktgruppe 130551		Öffentliches Grün, Landschaftsbau					
Produkt 130551000		Öffentliches Grün, Landschaftsbau					
Nr.	Bezeichnung	Ergebnis des Vorjahres	Fortg. Ansatz des HH-Jahres	Ist-Ergebnis des HH-Jahres	Vergleich Ansatz / Ist		
551.000.02	Erweiterung u. Verbesserung Wanderwege		-24.000,00		-24.000,00		
18	+ Zuwendungen für Investitionsmaßnah men		36.000,00		36.000,00		
25	- Auszahlungen für Baumaßnahmen		-60.000,00		-60.000,00		
551.000.03	Errichtung Infrastruktur an Wanderwegen	-7.995,44	-1.500,00	-1.587,55	87,55		
18	+ Zuwendungen für Investitionsmaßnah men	10.095,05	3.500,00	1.756,19	1.743,81		
24	- Auszahlungen f. d. Erwerb v. Grundst u. Gebäuden	-960,69					
25	- Auszahlungen für Baumaßnahmen	-17.129,80	-5.000,00	-2.508,84	-2.491,16		
26	- Auszahlungen für den Erwerb von bew. Anlageverm.			-834,90	834,90		
Gesamtsumme		-7.995,44	-25.500,00	-1.587,55	-23.912,45		

Finanzrechnung 2016

Teilfinanzhaushalt Produkt 130552000 Öffentliche Gewässer, wasserbauliche Anlagen

Gemeinde Kall

Produktbereich 130 Natur- und Landschaftspflege
Produktgruppe 130552 Öffentliche Gewässer, wasserbauliche Anlagen
Produkt 130552000 Öffentliche Gewässer, wasserbauliche Anlagen

Nr.	Bezeichnung	Ergebnis des Vorjahres 2015	Ansatz 2016	Fortg. Ansatz des HH-Jahres 2016	Ist-Ergebnis des HH-Jahres 2016	Saldo 2016
01	Steuern und ähnliche Abgaben					
02	+ Zuwendungen und allgemeine Umlagen	107.200,00				
03	+ Sonstige Transfereinzahlungen					
04	+ Öffentlich-rechtliche Leistungsentgelte					
05	+ Privatrechtliche Leistungsentgelte					
06	+ Kostenerstattungen, Kostenumlagen					
07	+ Sonstige Einzahlungen					
08	+ Zinsen und sonstige Finanzeinzahlungen					
09	= Einz. aus lfd. Verwaltungstätigkeit	107.200,00				
10	- Personalauszahlungen	-28.297,65	-25.520,00	-25.520,00	-32.650,69	-7.130,69
11	- Versorgungsauszahlungen					
12	- Ausz. für Sach- und Dienstleistungen	-2.640,96	-23.000,00	-64.578,70	-18.290,90	46.287,80
13	- Zinsen und sonstige Finanzauszahlungen					
14	- Transferausszahlungen	-34.791,00	-34.800,00	-34.800,00	-33.029,00	1.771,00
15	- Sonstige Auszahlungen					
16	= Ausz. aus lfd. Verwaltungstätigkeit	-65.729,61	-83.320,00	-124.898,70	-83.970,59	40.928,11
17	= Saldo aus lfd. Verwaltungstätigkeit (Z. 9, 16)	41.470,39	-83.320,00	-124.898,70	-83.970,59	40.928,11
18	+ Zuwendungen für Investitionsmaßnahmen		56.000,00	56.000,00		-56.000,00
19	+ Einz. aus der Veräußerung von Sachanlagen					
20	+ Einz. aus der Veräußerung von Finanzanlagen					
21	+ Einz. aus Beiträgen u.ä. Entgelten					
22	+ Sonstige Investitionseinzahlungen					
23	= Einzahlungen aus Investitionstätigkeit		56.000,00	56.000,00		-56.000,00
24	- Ausz. für d. Erwerb v. Grundstücken u. Gebäuden					
25	- Ausz. für Baumaßnahmen	-28.619,39	-1.035.000,00	-1.090.000,00	-27.431,64	1.062.568,36
26	- Ausz. für d. Erwerb v. bew. Anlagevermögen					
27	- Ausz. für d. Erwerb v. Finanzanlagen					
28	- Ausz. von aktivierbaren Zuwendungen					
29	- Sonstige Investitionsauszahlungen					
30	= Auszahlungen aus Investitionstätigkeit	-28.619,39	-1.035.000,00	-1.090.000,00	-27.431,64	1.062.568,36
31	= Saldo aus Investitionstätigkeit (Z. 23, 30)	-28.619,39	-979.000,00	-1.034.000,00	-27.431,64	1.006.568,36

Finanzrechnung 2016

Investitionen Produkt 130552000 Öffentliche Gewässer, wasserbauliche Anlagen Gemeinde Kall						
Produktbereich 130 Natur- und Landschaftspflege Produktgruppe 130552 Öffentliche Gewässer, wasserbauliche Anlagen Produkt 130552000 Öffentliche Gewässer, wasserbauliche Anlagen						
Nr.	Bezeichnung	Ergebnis des Vorjahres	Fortg. Ansatz des HH-Jahres	Ist-Ergebnis des HH-Jahres	Vergleich Ansatz / Ist	
552.000.02	Umsetzung der Wasserrahmenrichtlinie	-21.429,41	-14.000,00	-4.286,14	-9.713,86	
18	+ Zuwendungen für Investitionsmaßnahmen		56.000,00		56.000,00	
25	- Auszahlungen für Baumaßnahmen	-21.429,41	-70.000,00	-4.286,14	-65.713,86	
552.000.03	Hochwasserschutz Scheven Gewässer		-170.000,00	-23.145,50	-146.854,50	
25	- Auszahlungen für Baumaßnahmen		-170.000,00	-23.145,50	-146.854,50	
552.000.06	Hochwasserschutz Scheven HRB 1 Süd	-7.189,98	-850.000,00		-850.000,00	
25	- Auszahlungen für Baumaßnahmen	-7.189,98	-850.000,00		-850.000,00	
	Gesamtsumme	-28.619,39	-1.034.000,00	-27.431,64	-1.006.568,36	

Finanzrechnung 2016

Teilfinanzhaushalt Produkt 130553001 Bestattungswesen						
Gemeinde Kall						
Produktbereich 130 Natur- und Landschaftspflege						
Produktgruppe 130553 Friedhofs- und Bestattungswesen						
Produkt 130553001 Bestattungswesen						
Nr.	Bezeichnung	Ergebnis des Vorjahres 2015	Ansatz 2016	Fortg. Ansatz des HH-Jahres 2016	Ist-Ergebnis des HH-Jahres 2016	Saldo 2016
01	Steuern und ähnliche Abgaben					
02	+ Zuwendungen und allgemeine Umlagen					
03	+ Sonstige Transfereinzahlungen					
04	+ Öffentlich-rechtliche Leistungsentgelte	178.016,94	156.510,00	156.510,00	138.566,39	-17.943,61
05	+ Privatrechtliche Leistungsentgelte					
06	+ Kostenerstattungen, Kostenumlagen		500,00	500,00		-500,00
07	+ Sonstige Einzahlungen		50,00	50,00		-50,00
08	+ Zinsen und sonstige Finanzeinzahlungen					
09	= Einz. aus lfd. Verwaltungstätigkeit	178.016,94	157.060,00	157.060,00	138.566,39	-18.493,61
10	- Personalauszahlungen	-37.673,10	-62.100,00	-62.100,00	-32.773,84	29.326,16
11	- Versorgungsauszahlungen					
12	- Ausz. für Sach- und Dienstleistungen	-89.168,41	-97.870,00	-97.870,00	-97.342,24	527,76
13	- Zinsen und sonstige Finanzauszahlungen					
14	- Transferausszahlungen	-410,00	-410,00	-410,00	-410,00	
15	- Sonstige Auszahlungen	-567,64	-1.000,00	-1.000,00	-454,10	545,90
16	= Ausz. aus lfd. Verwaltungstätigkeit	-127.819,15	-161.380,00	-161.380,00	-130.980,18	30.399,82
17	= Saldo aus lfd. Verwaltungstätigkeit (Z. 9, 16)	50.197,79	-4.320,00	-4.320,00	7.586,21	11.906,21
18	+ Zuwendungen für Investitionsmaßnahmen				105,20	105,20
19	+ Einz. aus der Veräußerung von Sachanlagen					
20	+ Einz. aus der Veräußerung von Finanzanlagen					
21	+ Einz. aus Beiträgen u.ä. Entgelten					
22	+ Sonstige Investitionseinzahlungen					
23	= Einzahlungen aus Investitionstätigkeit				105,20	105,20
24	- Ausz. für d. Erwerb v. Grundstücken u. Gebäuden					
25	- Ausz. für Baumaßnahmen	-10.527,38	-16.700,00	-16.700,00	-5.081,14	11.618,86
26	- Ausz. für d. Erwerb v. bew. Anlagevermögen	-1.052,00	-2.000,00	-2.000,00	-244,51	1.755,49
27	- Ausz. für d. Erwerb v. Finanzanlagen					
28	- Ausz. von aktivierbaren Zuwendungen					
29	- Sonstige Investitionsauszahlungen					
30	= Auszahlungen aus Investitionstätigkeit	-11.579,38	-18.700,00	-18.700,00	-5.325,65	13.374,35
31	= Saldo aus Investitionstätigkeit (Z. 23, 30)	-11.579,38	-18.700,00	-18.700,00	-5.220,45	13.479,55

Finanzrechnung 2016

Investitionen Produkt 130553001 Bestattungswesen							
Gemeinde Kall							
Produktbereich 130		Natur- und Landschaftspflege					
Produktgruppe 130553		Friedhofs- und Bestattungswesen					
Produkt 130553001		Bestattungswesen					
Nr.	Bezeichnung	Ergebnis des Vorjahres	Fortg. Ansatz des HH-Jahres	Ist-Ergebnis des HH-Jahres	Vergleich Ansatz / Ist		
553.001.01 18 26	Anschaffung Inventar Friedhöfe + Zuwendungen für Investitionsmaßnah- men - Auszahlungen für den Erwerb von bew. Anlageverm.	-1.052,00 -1.052,00	-2.000,00 -2.000,00	-139,31 105,20 -244,51	-1.860,69 -105,20 -1.755,49		
553.001.04 25	Erweit. Friedhof Kall-Heistert - Auszahlungen für Baumaßnahmen		-2.200,00 -2.200,00		-2.200,00 -2.200,00		
553.001.05 25	Herricht.Wege FH Kall-Heistert - Auszahlungen für Baumaßnahmen	-6.882,51 -6.882,51	-2.000,00 -2.000,00		-2.000,00 -2.000,00		
553.001.10 25	Splittwege Urnengrabfelder - Auszahlungen für Baumaßnahmen		-1.000,00 -1.000,00		-1.000,00 -1.000,00		
553.001.11 25	Splittwege Friedhof Scheven - Auszahlungen für Baumaßnahmen		-2.000,00 -2.000,00		-2.000,00 -2.000,00		
Gesamtsumme		-7.934,51	-9.200,00	-139,31	-9.060,69		

Finanzrechnung 2016

Teilfinanzhaushalt Produkt 130553002 Jüdischer Friedhof

Gemeinde Kall

Produktbereich 130 Natur- und Landschaftspflege
Produktgruppe 130553 Friedhofs- und Bestattungswesen
Produkt 130553002 Jüdischer Friedhof

Nr.	Bezeichnung	Ergebnis des Vorjahres 2015	Ansatz 2016	Fortg. Ansatz des HH-Jahres 2016	Ist-Ergebnis des HH-Jahres 2016	Saldo 2016
01	Steuern und ähnliche Abgaben					
02	+ Zuwendungen und allgemeine Umlagen	1.038,52	1.050,00	1.050,00	1.037,77	-12,23
03	+ Sonstige Transfereinzahlungen					
04	+ Öffentlich-rechtliche Leistungsentgelte					
05	+ Privatrechtliche Leistungsentgelte					
06	+ Kostenerstattungen, Kostenumlagen					
07	+ Sonstige Einzahlungen					
08	+ Zinsen und sonstige Finanzeinzahlungen					
09	= Einz. aus lfd. Verwaltungstätigkeit	1.038,52	1.050,00	1.050,00	1.037,77	-12,23
10	- Personalauszahlungen	-924,65	-1.375,00	-1.375,00	-1.206,83	168,17
11	- Versorgungsauszahlungen					
12	- Ausz. für Sach- und Dienstleistungen		-250,00	-250,00	-968,55	-718,55
13	- Zinsen und sonstige Finanzauszahlungen					
14	- Transferausszahlungen					
15	- Sonstige Auszahlungen					
16	= Ausz. aus lfd. Verwaltungstätigkeit	-924,65	-1.625,00	-1.625,00	-2.175,38	-550,38
17	= Saldo aus lfd. Verwaltungstätigkeit (Z. 9, 16)	113,87	-575,00	-575,00	-1.137,61	-562,61
18	+ Zuwendungen für Investitionsmaßnahmen					
19	+ Einz. aus der Veräußerung von Sachanlagen					
20	+ Einz. aus der Veräußerung von Finanzanlagen					
21	+ Einz. aus Beiträgen u.ä. Entgelten					
22	+ Sonstige Investitionseinzahlungen					
23	= Einzahlungen aus Investitionstätigkeit					
24	- Ausz. für d. Erwerb v. Grundstücken u. Gebäuden					
25	- Ausz. für Baumaßnahmen					
26	- Ausz. für d. Erwerb v. bew. Anlagevermögen					
27	- Ausz. für d. Erwerb v. Finanzanlagen					
28	- Ausz. von aktivierbaren Zuwendungen					
29	- Sonstige Investitionsauszahlungen					
30	= Auszahlungen aus Investitionstätigkeit					
31	= Saldo aus Investitionstätigkeit (Z. 23, 30)					

Finanzrechnung 2016

Teilfinanzhaushalt Produkt 130553003 Ehrenfriedhöfe

Gemeinde Kall

Produktbereich 130 Natur- und Landschaftspflege
Produktgruppe 130553 Friedhofs- und Bestattungswesen
Produkt 130553003 Ehrenfriedhöfe

Nr.	Bezeichnung	Ergebnis des Vorjahres 2015	Ansatz 2016	Fortg. Ansatz des HH-Jahres 2016	Ist-Ergebnis des HH-Jahres 2016	Saldo 2016
01	Steuern und ähnliche Abgaben					
02	+ Zuwendungen und allgemeine Umlagen	16.295,89	4.550,00	4.550,00	4.602,90	52,90
03	+ Sonstige Transfereinzahlungen					
04	+ Öffentlich-rechtliche Leistungsentgelte					
05	+ Privatrechtliche Leistungsentgelte					
06	+ Kostenerstattungen, Kostenumlagen					
07	+ Sonstige Einzahlungen					
08	+ Zinsen und sonstige Finanzeinzahlungen					
09	= Einz. aus lfd. Verwaltungstätigkeit	16.295,89	4.550,00	4.550,00	4.602,90	52,90
10	- Personalauszahlungen	-2.172,89	-2.310,00	-2.310,00	-1.368,83	941,17
11	- Versorgungsauszahlungen					
12	- Ausz. für Sach- und Dienstleistungen	-12.608,04	-1.000,00	-1.000,00	-1.187,08	-187,08
13	- Zinsen und sonstige Finanzauszahlungen					
14	- Transferausszahlungen					
15	- Sonstige Auszahlungen	-289,80	-310,00	-310,00	-283,84	26,16
16	= Ausz. aus lfd. Verwaltungstätigkeit	-15.070,73	-3.620,00	-3.620,00	-2.839,75	780,25
17	= Saldo aus lfd. Verwaltungstätigkeit (Z. 9, 16)	1.225,16	930,00	930,00	1.763,15	833,15
18	+ Zuwendungen für Investitionsmaßnahmen					
19	+ Einz. aus der Veräußerung von Sachanlagen					
20	+ Einz. aus der Veräußerung von Finanzanlagen					
21	+ Einz. aus Beiträgen u.ä. Entgelten					
22	+ Sonstige Investitionseinzahlungen					
23	= Einzahlungen aus Investitionstätigkeit					
24	- Ausz. für d. Erwerb v. Grundstücken u. Gebäuden					
25	- Ausz. für Baumaßnahmen					
26	- Ausz. für d. Erwerb v. bew. Anlagevermögen					
27	- Ausz. für d. Erwerb v. Finanzanlagen					
28	- Ausz. von aktivierbaren Zuwendungen					
29	- Sonstige Investitionsauszahlungen					
30	= Auszahlungen aus Investitionstätigkeit					
31	= Saldo aus Investitionstätigkeit (Z. 23, 30)					

Finanzrechnung 2016

Teilfinanzhaushalt Produkt 130555001 Förderung der Land- und Forstwirtschaft

Gemeinde Kall

Produktbereich 130 Natur- und Landschaftspflege
Produktgruppe 130555 Land- und Forstwirtschaft
Produkt 130555001 Förderung der Land- und Forstwirtschaft

Nr.	Bezeichnung	Ergebnis des Vorjahres 2015	Ansatz 2016	Fortg. Ansatz des HH-Jahres 2016	Ist-Ergebnis des HH-Jahres 2016	Saldo 2016
01	Steuern und ähnliche Abgaben					
02	+ Zuwendungen und allgemeine Umlagen					
03	+ Sonstige Transfereinzahlungen					
04	+ Öffentlich-rechtliche Leistungsentgelte					
05	+ Privatrechtliche Leistungsentgelte					
06	+ Kostenerstattungen, Kostenumlagen	1.974,65	500,00	500,00	800,00	300,00
07	+ Sonstige Einzahlungen	250,00				
08	+ Zinsen und sonstige Finanzeinzahlungen					
09	= Einz. aus lfd. Verwaltungstätigkeit	2.224,65	500,00	500,00	800,00	300,00
10	- Personalauszahlungen	-61.398,35	-59.710,00	-59.710,00	-59.472,60	237,40
11	- Versorgungsauszahlungen					
12	- Ausz. für Sach- und Dienstleistungen	-13.105,70	-25.500,00	-40.458,75	-19.560,57	20.898,18
13	- Zinsen und sonstige Finanzauszahlungen					
14	- Transferausszahlungen					
15	- Sonstige Auszahlungen					
16	= Ausz. aus lfd. Verwaltungstätigkeit	-74.504,05	-85.210,00	-100.168,75	-79.033,17	21.135,58
17	= Saldo aus lfd. Verwaltungstätigkeit (Z. 9, 16)	-72.279,40	-84.710,00	-99.668,75	-78.233,17	21.435,58
18	+ Zuwendungen für Investitionsmaßnahmen					
19	+ Einz. aus der Veräußerung von Sachanlagen					
20	+ Einz. aus der Veräußerung von Finanzanlagen					
21	+ Einz. aus Beiträgen u.ä. Entgelten					
22	+ Sonstige Investitionseinzahlungen					
23	= Einzahlungen aus Investitionstätigkeit					
24	- Ausz. für d. Erwerb v. Grundstücken u. Gebäuden					
25	- Ausz. für Baumaßnahmen	-22.195,00			-4.452,57	-4.452,57
26	- Ausz. für d. Erwerb v. bew. Anlagevermögen					
27	- Ausz. für d. Erwerb v. Finanzanlagen					
28	- Ausz. von aktivierbaren Zuwendungen					
29	- Sonstige Investitionsauszahlungen					
30	= Auszahlungen aus Investitionstätigkeit	-22.195,00			-4.452,57	-4.452,57
31	= Saldo aus Investitionstätigkeit (Z. 23, 30)	-22.195,00			-4.452,57	-4.452,57

Finanzrechnung 2016

Teilfinanzhaushalt Produkt 130555002 Sonstige Förderung der Land- und Forstwirtschaft

Gemeinde Kall

Produktbereich 130 Natur- und Landschaftspflege
Produktgruppe 130555 Land- und Forstwirtschaft
Produkt 130555002 Sonstige Förderung der Land- und Forstwirtschaft

Nr.	Bezeichnung	Ergebnis des Vorjahres 2015	Ansatz 2016	Fortg. Ansatz des HH-Jahres 2016	Ist-Ergebnis des HH-Jahres 2016	Saldo 2016
01	Steuern und ähnliche Abgaben					
02	+ Zuwendungen und allgemeine Umlagen	1.699,79				
03	+ Sonstige Transfereinzahlungen					
04	+ Öffentlich-rechtliche Leistungsentgelte					
05	+ Privatrechtliche Leistungsentgelte					
06	+ Kostenerstattungen, Kostenumlagen					
07	+ Sonstige Einzahlungen					
08	+ Zinsen und sonstige Finanzeinzahlungen					
09	= Einz. aus lfd. Verwaltungstätigkeit	1.699,79				
10	- Personalauszahlungen	-4.651,75	-515,00	-515,00		515,00
11	- Versorgungsauszahlungen					
12	- Ausz. für Sach- und Dienstleistungen		-6.000,00	-6.000,00		6.000,00
13	- Zinsen und sonstige Finanzauszahlungen					
14	- Transferausszahlungen					
15	- Sonstige Auszahlungen					
16	= Ausz. aus lfd. Verwaltungstätigkeit	-4.651,75	-6.515,00	-6.515,00		6.515,00
17	= Saldo aus lfd. Verwaltungstätigkeit (Z. 9, 16)	-2.951,96	-6.515,00	-6.515,00		6.515,00
18	+ Zuwendungen für Investitionsmaßnahmen					
19	+ Einz. aus der Veräußerung von Sachanlagen					
20	+ Einz. aus der Veräußerung von Finanzanlagen					
21	+ Einz. aus Beiträgen u.ä. Entgelten					
22	+ Sonstige Investitionseinzahlungen					
23	= Einzahlungen aus Investitionstätigkeit					
24	- Ausz. für d. Erwerb v. Grundstücken u. Gebäuden					
25	- Ausz. für Baumaßnahmen					
26	- Ausz. für d. Erwerb v. bew. Anlagevermögen					
27	- Ausz. für d. Erwerb v. Finanzanlagen					
28	- Ausz. von aktivierbaren Zuwendungen					
29	- Sonstige Investitionsauszahlungen					
30	= Auszahlungen aus Investitionstätigkeit					
31	= Saldo aus Investitionstätigkeit (Z. 23, 30)					

Finanzrechnung 2016

Teilfinanzhaushalt Produkt 130555003 Forstwirtschaftliche Unternehmen

Gemeinde Kall

Produktbereich 130 Natur- und Landschaftspflege
Produktgruppe 130555 Land- und Forstwirtschaft
Produkt 130555003 Forstwirtschaftliche Unternehmen

Nr.	Bezeichnung	Ergebnis des Vorjahres 2015	Ansatz 2016	Fortg. Ansatz des HH-Jahres 2016	Ist-Ergebnis des HH-Jahres 2016	Saldo 2016
01	Steuern und ähnliche Abgaben					
02	+ Zuwendungen und allgemeine Umlagen		10.000,00	10.000,00	14.364,08	4.364,08
03	+ Sonstige Transfereinzahlungen					
04	+ Öffentlich-rechtliche Leistungsentgelte					
05	+ Privatrechtliche Leistungsentgelte	303.782,48	310.080,00	310.080,00	232.411,36	-77.668,64
06	+ Kostenerstattungen, Kostenumlagen		50,00	50,00		-50,00
07	+ Sonstige Einzahlungen		50,00	50,00		-50,00
08	+ Zinsen und sonstige Finanzeinzahlungen					
09	= Einz. aus lfd. Verwaltungstätigkeit	303.782,48	320.180,00	320.180,00	246.775,44	-73.404,56
10	- Personalauszahlungen	-5.536,81	-8.465,00	-8.465,00	-4.798,23	3.666,77
11	- Versorgungsauszahlungen					
12	- Ausz. für Sach- und Dienstleistungen	-137.170,42	-188.050,00	-188.050,00	-160.623,94	27.426,06
13	- Zinsen und sonstige Finanzauszahlungen					
14	- Transferausszahlungen					
15	- Sonstige Auszahlungen		-250,00	-250,00		250,00
16	= Ausz. aus lfd. Verwaltungstätigkeit	-142.707,23	-196.765,00	-196.765,00	-165.422,17	31.342,83
17	= Saldo aus lfd. Verwaltungstätigkeit (Z. 9, 16)	161.075,25	123.415,00	123.415,00	81.353,27	-42.061,73
18	+ Zuwendungen für Investitionsmaßnahmen					
19	+ Einz. aus der Veräußerung von Sachanlagen					
20	+ Einz. aus der Veräußerung von Finanzanlagen					
21	+ Einz. aus Beiträgen u.ä. Entgelten					
22	+ Sonstige Investitionseinzahlungen					
23	= Einzahlungen aus Investitionstätigkeit					
24	- Ausz. für d. Erwerb v. Grundstücken u. Gebäuden					
25	- Ausz. für Baumaßnahmen					
26	- Ausz. für d. Erwerb v. bew. Anlagevermögen					
27	- Ausz. für d. Erwerb v. Finanzanlagen					
28	- Ausz. von aktivierbaren Zuwendungen					
29	- Sonstige Investitionsauszahlungen					
30	= Auszahlungen aus Investitionstätigkeit					
31	= Saldo aus Investitionstätigkeit (Z. 23, 30)					

Finanzrechnung 2016

Teilfinanzhaushalt Produktbereich 140 Umweltschutz						
Gemeinde Kall						
Produktbereich 140		Umweltschutz				
Nr.	Bezeichnung	Ergebnis des Vorjahres 2015	Ansatz 2016	Fortg. Ansatz des HH-Jahres 2016	Ist-Ergebnis des HH-Jahres 2016	Saldo 2016
01	Steuern und ähnliche Abgaben					
02	+ Zuwendungen und allgemeine Umlagen	39.120,96	58.075,00	58.075,00	24.886,00	-33.189,00
03	+ Sonstige Transfereinzahlungen					
04	+ Öffentlich-rechtliche Leistungsentgelte					
05	+ Privatrechtliche Leistungsentgelte					
06	+ Kostenerstattungen, Kostenumlagen					
07	+ Sonstige Einzahlungen					
08	+ Zinsen und sonstige Finanzeinzahlungen					
09	= Einz. aus lfd. Verwaltungstätigkeit	39.120,96	58.075,00	58.075,00	24.886,00	-33.189,00
10	- Personalauszahlungen	-47.874,33	-62.250,00	-62.250,00	-61.215,48	1.034,52
11	- Versorgungsauszahlungen					
12	- Ausz. für Sach- und Dienstleistungen	-2.264,73	-62.500,00	-62.500,00	-10.490,55	52.009,45
13	- Zinsen und sonstige Finanzauszahlungen					
14	- Transferausszahlungen					
15	- Sonstige Auszahlungen	-261,58	-6.115,00	-6.115,00	-1.760,17	4.354,83
16	= Ausz. aus lfd. Verwaltungstätigkeit	-50.400,64	-130.865,00	-130.865,00	-73.466,20	57.398,80
17	= Saldo aus lfd. Verwaltungstätigkeit (Z. 9, 16)	-11.279,68	-72.790,00	-72.790,00	-48.580,20	24.209,80
18	+ Zuwendungen für Investitionsmaßnahmen					
19	+ Einz. aus der Veräußerung von Sachanlagen					
20	+ Einz. aus der Veräußerung von Finanzanlagen					
21	+ Einz. aus Beiträgen u.ä. Entgelten					
22	+ Sonstige Investitionseinzahlungen					
23	= Einzahlungen aus Investitionstätigkeit					
24	- Ausz. für d. Erwerb v. Grundstücken u. Gebäuden					
25	- Ausz. für Baumaßnahmen					
26	- Ausz. für d. Erwerb v. bew. Anlagevermögen					
27	- Ausz. für d. Erwerb v. Finanzanlagen					
28	- Ausz. von aktivierbaren Zuwendungen					
29	- Sonstige Investitionsauszahlungen					
30	= Auszahlungen aus Investitionstätigkeit					
31	= Saldo aus Investitionstätigkeit (Z. 23, 30)					

Finanzrechnung 2016

Teilfinanzhaushalt Produkt 140561000 Umweltschutzmaßnahmen

Gemeinde Kall

Produktbereich 140 Umweltschutz
Produktgruppe 140561 Umweltschutzmaßnahmen
Produkt 140561000 Umweltschutzmaßnahmen

Nr.	Bezeichnung	Ergebnis des Vorjahres 2015	Ansatz 2016	Fortg. Ansatz des HH-Jahres 2016	Ist-Ergebnis des HH-Jahres 2016	Saldo 2016
01	Steuern und ähnliche Abgaben					
02	+ Zuwendungen und allgemeine Umlagen	39.120,96	58.075,00	58.075,00	24.886,00	-33.189,00
03	+ Sonstige Transfereinzahlungen					
04	+ Öffentlich-rechtliche Leistungsentgelte					
05	+ Privatrechtliche Leistungsentgelte					
06	+ Kostenerstattungen, Kostenumlagen					
07	+ Sonstige Einzahlungen					
08	+ Zinsen und sonstige Finanzeinzahlungen					
09	= Einz. aus lfd. Verwaltungstätigkeit	39.120,96	58.075,00	58.075,00	24.886,00	-33.189,00
10	- Personalauszahlungen	-47.874,33	-62.250,00	-62.250,00	-61.215,48	1.034,52
11	- Versorgungsauszahlungen					
12	- Ausz. für Sach- und Dienstleistungen	-2.264,73	-62.500,00	-62.500,00	-10.490,55	52.009,45
13	- Zinsen und sonstige Finanzauszahlungen					
14	- Transferausszahlungen					
15	- Sonstige Auszahlungen	-261,58	-6.115,00	-6.115,00	-1.760,17	4.354,83
16	= Ausz. aus lfd. Verwaltungstätigkeit	-50.400,64	-130.865,00	-130.865,00	-73.466,20	57.398,80
17	= Saldo aus lfd. Verwaltungstätigkeit (Z. 9, 16)	-11.279,68	-72.790,00	-72.790,00	-48.580,20	24.209,80
18	+ Zuwendungen für Investitionsmaßnahmen					
19	+ Einz. aus der Veräußerung von Sachanlagen					
20	+ Einz. aus der Veräußerung von Finanzanlagen					
21	+ Einz. aus Beiträgen u.ä. Entgelten					
22	+ Sonstige Investitionseinzahlungen					
23	= Einzahlungen aus Investitionstätigkeit					
24	- Ausz. für d. Erwerb v. Grundstücken u. Gebäuden					
25	- Ausz. für Baumaßnahmen					
26	- Ausz. für d. Erwerb v. bew. Anlagevermögen					
27	- Ausz. für d. Erwerb v. Finanzanlagen					
28	- Ausz. von aktivierbaren Zuwendungen					
29	- Sonstige Investitionsauszahlungen					
30	= Auszahlungen aus Investitionstätigkeit					
31	= Saldo aus Investitionstätigkeit (Z. 23, 30)					

Finanzrechnung 2016

Teilfinanzhaushalt Produktbereich 150 Wirtschaft und Tourismus						
Gemeinde Kall						
Produktbereich 150		Wirtschaft und Tourismus				
Nr.	Bezeichnung	Ergebnis des Vorjahres 2015	Ansatz 2016	Fortg. Ansatz des HH-Jahres 2016	Ist-Ergebnis des HH-Jahres 2016	Saldo 2016
01	Steuern und ähnliche Abgaben					
02	+ Zuwendungen und allgemeine Umlagen					
03	+ Sonstige Transfereinzahlungen					
04	+ Öffentlich-rechtliche Leistungsentgelte		50,00	50,00		-50,00
05	+ Privatrechtliche Leistungsentgelte	1.992,65	31.150,00	31.150,00	2.291,55	-28.858,45
06	+ Kostenerstattungen, Kostenumlagen		500,00	500,00	3.484,49	2.984,49
07	+ Sonstige Einzahlungen		50,00	50,00		-50,00
08	+ Zinsen und sonstige Finanzeinzahlungen					
09	= Einz. aus lfd. Verwaltungstätigkeit	1.992,65	31.750,00	31.750,00	5.776,04	-25.973,96
10	- Personalauszahlungen	-63.247,04	-57.365,00	-57.365,00	-75.281,40	-17.916,40
11	- Versorgungsauszahlungen					
12	- Ausz. für Sach- und Dienstleistungen	-50.840,53	-107.380,00	-131.231,69	-53.050,29	78.181,40
13	- Zinsen und sonstige Finanzauszahlungen					
14	- Transferauszahlungen	-7.750,00	-7.750,00	-7.750,00	-7.344,90	405,10
15	- Sonstige Auszahlungen	-2.941,68	-3.050,00	-3.050,00	-3.041,65	8,35
16	= Ausz. aus lfd. Verwaltungstätigkeit	-124.779,25	-175.545,00	-199.396,69	-138.718,24	60.678,45
17	= Saldo aus lfd. Verwaltungstätigkeit (Z. 9, 16)	-122.786,60	-143.795,00	-167.646,69	-132.942,20	34.704,49
18	+ Zuwendungen für Investitionsmaßnahmen					
19	+ Einz. aus der Veräußerung von Sachanlagen		65.000,00	65.000,00		-65.000,00
20	+ Einz. aus der Veräußerung von Finanzanlagen					
21	+ Einz. aus Beiträgen u.ä. Entgelten					
22	+ Sonstige Investitionseinzahlungen					
23	= Einzahlungen aus Investitionstätigkeit		65.000,00	65.000,00		-65.000,00
24	- Ausz. für d. Erwerb v. Grundstücken u. Gebäuden				-537.280,00	-537.280,00
25	- Ausz. für Baumaßnahmen	-38.772,88	-800.000,00	-1.000.000,00	-17.024,33	982.975,67
26	- Ausz. für d. Erwerb v. bew. Anlagevermögen		-650,00	-650,00		650,00
27	- Ausz. für d. Erwerb v. Finanzanlagen					
28	- Ausz. von aktivierbaren Zuwendungen					
29	- Sonstige Investitionsauszahlungen					
30	= Auszahlungen aus Investitionstätigkeit	-38.772,88	-800.650,00	-1.000.650,00	-554.304,33	446.345,67
31	= Saldo aus Investitionstätigkeit (Z. 23, 30)	-38.772,88	-735.650,00	-935.650,00	-554.304,33	381.345,67

Finanzrechnung 2016

Teilfinanzhaushalt Produkt 150571000 Wirtschaftsförderung

Gemeinde Kall

Produktbereich 150 Wirtschaft und Tourismus
Produktgruppe 150571 Wirtschaftsförderung
Produkt 150571000 Wirtschaftsförderung

Nr.	Bezeichnung	Ergebnis des Vorjahres 2015	Ansatz 2016	Fortg. Ansatz des HH-Jahres 2016	Ist-Ergebnis des HH-Jahres 2016	Saldo 2016
01	Steuern und ähnliche Abgaben					
02	+ Zuwendungen und allgemeine Umlagen					
03	+ Sonstige Transfereinzahlungen					
04	+ Öffentlich-rechtliche Leistungsentgelte					
05	+ Privatrechtliche Leistungsentgelte					
06	+ Kostenerstattungen, Kostenumlagen					
07	+ Sonstige Einzahlungen					
08	+ Zinsen und sonstige Finanzeinzahlungen					
09	= Einz. aus lfd. Verwaltungstätigkeit					
10	- Personalauszahlungen	-7.119,95	-8.870,00	-8.870,00	-23.342,24	-14.472,24
11	- Versorgungsauszahlungen					
12	- Ausz. für Sach- und Dienstleistungen	-12.026,45	-13.000,00	-13.000,00	-6.128,40	6.871,60
13	- Zinsen und sonstige Finanzauszahlungen					
14	- Transferausszahlungen					
15	- Sonstige Auszahlungen					
16	= Ausz. aus lfd. Verwaltungstätigkeit	-19.146,40	-21.870,00	-21.870,00	-29.470,64	-7.600,64
17	= Saldo aus lfd. Verwaltungstätigkeit (Z. 9, 16)	-19.146,40	-21.870,00	-21.870,00	-29.470,64	-7.600,64
18	+ Zuwendungen für Investitionsmaßnahmen					
19	+ Einz. aus der Veräußerung von Sachanlagen		65.000,00	65.000,00		-65.000,00
20	+ Einz. aus der Veräußerung von Finanzanlagen					
21	+ Einz. aus Beiträgen u.ä. Entgelten					
22	+ Sonstige Investitionseinzahlungen					
23	= Einzahlungen aus Investitionstätigkeit		65.000,00	65.000,00		-65.000,00
24	- Ausz. für d. Erwerb v. Grundstücken u. Gebäuden				-537.280,00	-537.280,00
25	- Ausz. für Baumaßnahmen	-38.772,88	-800.000,00	-1.000.000,00	-17.024,33	982.975,67
26	- Ausz. für d. Erwerb v. bew. Anlagevermögen					
27	- Ausz. für d. Erwerb v. Finanzanlagen					
28	- Ausz. von aktivierbaren Zuwendungen					
29	- Sonstige Investitionsauszahlungen					
30	= Auszahlungen aus Investitionstätigkeit	-38.772,88	-800.000,00	-1.000.000,00	-554.304,33	445.695,67
31	= Saldo aus Investitionstätigkeit (Z. 23, 30)	-38.772,88	-735.000,00	-935.000,00	-554.304,33	380.695,67

Finanzrechnung 2016

Investitionen Produkt 150571000 Wirtschaftsförderung							
Gemeinde Kall							
Produktbereich		150	Wirtschaft und Tourismus				
Produktgruppe		150571	Wirtschaftsförderung				
Produkt		150571000	Wirtschaftsförderung				
Nr.	Bezeichnung	Ergebnis des Vorjahres	Fortg. Ansatz des HH-Jahres	Ist-Ergebnis des HH-Jahres	Vergleich Ansatz / Ist		
571.000.03	Erschl.Gewerbegebiet Kall III an L 206	-38.772,88	-1.000.000,00	-554.304,33	-445.695,67		
24	- Auszahlungen f. d. Erwerb v. Grundst u. Gebäuden			-537.280,00	537.280,00		
25	- Auszahlungen für Baumaßnahmen	-38.772,88	-1.000.000,00	-17.024,33	-982.975,67		
571.000.04	Grundstückl.Gewerbegebiet II		65.000,00		65.000,00		
19	+ Einzahlungen aus der Veräußerung von Sachanlagen		65.000,00		65.000,00		
Gesamtsumme		-38.772,88	-935.000,00	-554.304,33	-380.695,67		

Finanzrechnung 2016

Teilfinanzhaushalt Produkt 150573001 Märkte						
Gemeinde Kall						
Produktbereich	150	Wirtschaft und Tourismus				
Produktgruppe	150573	Allgemeine Einrichtungen und Unternehmen				
Produkt	150573001	Märkte				
Nr.	Bezeichnung	Ergebnis des Vorjahres 2015	Ansatz 2016	Fortg. Ansatz des HH-Jahres 2016	Ist-Ergebnis des HH-Jahres 2016	Saldo 2016
01	Steuern und ähnliche Abgaben					
02	+ Zuwendungen und allgemeine Umlagen					
03	+ Sonstige Transfereinzahlungen					
04	+ Öffentlich-rechtliche Leistungsentgelte					
05	+ Privatrechtliche Leistungsentgelte	1.992,65	1.500,00	1.500,00	2.202,35	702,35
06	+ Kostenerstattungen, Kostenumlagen					
07	+ Sonstige Einzahlungen					
08	+ Zinsen und sonstige Finanzeinzahlungen					
09	= Einz. aus lfd. Verwaltungstätigkeit	1.992,65	1.500,00	1.500,00	2.202,35	702,35
10	- Personalauszahlungen	-1.139,26	-1.065,00	-1.065,00	-1.269,44	-204,44
11	- Versorgungsauszahlungen					
12	- Ausz. für Sach- und Dienstleistungen	-418,21	-1.500,00	-1.500,00	-1.237,19	262,81
13	- Zinsen und sonstige Finanzauszahlungen					
14	- Transferausszahlungen					
15	- Sonstige Auszahlungen					
16	= Ausz. aus lfd. Verwaltungstätigkeit	-1.557,47	-2.565,00	-2.565,00	-2.506,63	58,37
17	= Saldo aus lfd. Verwaltungstätigkeit (Z. 9, 16)	435,18	-1.065,00	-1.065,00	-304,28	760,72
18	+ Zuwendungen für Investitionsmaßnahmen					
19	+ Einz. aus der Veräußerung von Sachanlagen					
20	+ Einz. aus der Veräußerung von Finanzanlagen					
21	+ Einz. aus Beiträgen u.ä. Entgelten					
22	+ Sonstige Investitionseinzahlungen					
23	= Einzahlungen aus Investitionstätigkeit					
24	- Ausz. für d. Erwerb v. Grundstücken u. Gebäuden					
25	- Ausz. für Baumaßnahmen					
26	- Ausz. für d. Erwerb v. bew. Anlagevermögen					
27	- Ausz. für d. Erwerb v. Finanzanlagen					
28	- Ausz. von aktivierbaren Zuwendungen					
29	- Sonstige Investitionsauszahlungen					
30	= Auszahlungen aus Investitionstätigkeit					
31	= Saldo aus Investitionstätigkeit (Z. 23, 30)					

Finanzrechnung 2016

Teilfinanzhaushalt Produkt 150573002 Sonstige öffentliche Einrichtungen

Gemeinde Kall

Produktbereich 150 Wirtschaft und Tourismus
Produktgruppe 150573 Allgemeine Einrichtungen und Unternehmen
Produkt 150573002 Sonstige öffentliche Einrichtungen

Nr.	Bezeichnung	Ergebnis des Vorjahres 2015	Ansatz 2016	Fortg. Ansatz des HH-Jahres 2016	Ist-Ergebnis des HH-Jahres 2016	Saldo 2016
01	Steuern und ähnliche Abgaben					
02	+ Zuwendungen und allgemeine Umlagen					
03	+ Sonstige Transfereinzahlungen					
04	+ Öffentlich-rechtliche Leistungsentgelte					
05	+ Privatrechtliche Leistungsentgelte		29.500,00	29.500,00		-29.500,00
06	+ Kostenerstattungen, Kostenumlagen		500,00	500,00		-500,00
07	+ Sonstige Einzahlungen		50,00	50,00		-50,00
08	+ Zinsen und sonstige Finanzeinzahlungen					
09	= Einz. aus lfd. Verwaltungstätigkeit		30.050,00	30.050,00		-30.050,00
10	- Personalauszahlungen	-9.054,40	-8.915,00	-8.915,00	-9.270,99	-355,99
11	- Versorgungsauszahlungen					
12	- Ausz. für Sach- und Dienstleistungen	-12.496,22	-41.230,00	-65.081,69	-17.118,39	47.963,30
13	- Zinsen und sonstige Finanzauszahlungen					
14	- Transferausszahlungen	-7.750,00	-7.750,00	-7.750,00	-7.344,90	405,10
15	- Sonstige Auszahlungen					
16	= Ausz. aus lfd. Verwaltungstätigkeit	-29.300,62	-57.895,00	-81.746,69	-33.734,28	48.012,41
17	= Saldo aus lfd. Verwaltungstätigkeit (Z. 9, 16)	-29.300,62	-27.845,00	-51.696,69	-33.734,28	17.962,41
18	+ Zuwendungen für Investitionsmaßnahmen					
19	+ Einz. aus der Veräußerung von Sachanlagen					
20	+ Einz. aus der Veräußerung von Finanzanlagen					
21	+ Einz. aus Beiträgen u.ä. Entgelten					
22	+ Sonstige Investitionseinzahlungen					
23	= Einzahlungen aus Investitionstätigkeit					
24	- Ausz. für d. Erwerb v. Grundstücken u. Gebäuden					
25	- Ausz. für Baumaßnahmen					
26	- Ausz. für d. Erwerb v. bew. Anlagevermögen					
27	- Ausz. für d. Erwerb v. Finanzanlagen					
28	- Ausz. von aktivierbaren Zuwendungen					
29	- Sonstige Investitionsauszahlungen					
30	= Auszahlungen aus Investitionstätigkeit					
31	= Saldo aus Investitionstätigkeit (Z. 23, 30)					

Finanzrechnung 2016

Teilfinanzhaushalt Produkt 150575000 Tourismus

Gemeinde Kall

Produktbereich 150 Wirtschaft und Tourismus
Produktgruppe 150575 Tourismus
Produkt 150575000 Tourismus

Nr.	Bezeichnung	Ergebnis des Vorjahres 2015	Ansatz 2016	Fortg. Ansatz des HH-Jahres 2016	Ist-Ergebnis des HH-Jahres 2016	Saldo 2016
01	Steuern und ähnliche Abgaben					
02	+ Zuwendungen und allgemeine Umlagen					
03	+ Sonstige Transfereinzahlungen					
04	+ Öffentlich-rechtliche Leistungsentgelte		50,00	50,00		-50,00
05	+ Privatrechtliche Leistungsentgelte		150,00	150,00	89,20	-60,80
06	+ Kostenerstattungen, Kostenumlagen				3.484,49	3.484,49
07	+ Sonstige Einzahlungen					
08	+ Zinsen und sonstige Finanzeinzahlungen					
09	= Einz. aus lfd. Verwaltungstätigkeit		200,00	200,00	3.573,69	3.373,69
10	- Personalauszahlungen	-45.933,43	-38.515,00	-38.515,00	-41.398,73	-2.883,73
11	- Versorgungsauszahlungen					
12	- Ausz. für Sach- und Dienstleistungen	-25.899,65	-51.650,00	-51.650,00	-28.566,31	23.083,69
13	- Zinsen und sonstige Finanzauszahlungen					
14	- Transferausszahlungen					
15	- Sonstige Auszahlungen	-2.941,68	-3.050,00	-3.050,00	-3.041,65	8,35
16	= Ausz. aus lfd. Verwaltungstätigkeit	-74.774,76	-93.215,00	-93.215,00	-73.006,69	20.208,31
17	= Saldo aus lfd. Verwaltungstätigkeit (Z. 9, 16)	-74.774,76	-93.015,00	-93.015,00	-69.433,00	23.582,00
18	+ Zuwendungen für Investitionsmaßnahmen					
19	+ Einz. aus der Veräußerung von Sachanlagen					
20	+ Einz. aus der Veräußerung von Finanzanlagen					
21	+ Einz. aus Beiträgen u.ä. Entgelten					
22	+ Sonstige Investitionseinzahlungen					
23	= Einzahlungen aus Investitionstätigkeit					
24	- Ausz. für d. Erwerb v. Grundstücken u. Gebäuden					
25	- Ausz. für Baumaßnahmen					
26	- Ausz. für d. Erwerb v. bew. Anlagevermögen		-650,00	-650,00		650,00
27	- Ausz. für d. Erwerb v. Finanzanlagen					
28	- Ausz. von aktivierbaren Zuwendungen					
29	- Sonstige Investitionsauszahlungen					
30	= Auszahlungen aus Investitionstätigkeit		-650,00	-650,00		650,00
31	= Saldo aus Investitionstätigkeit (Z. 23, 30)		-650,00	-650,00		650,00

Finanzrechnung 2016

Investitionen Produkt 150575000 Tourismus Gemeinde Kall							
Produktbereich		150	Wirtschaft und Tourismus				
Produktgruppe		150575	Tourismus				
Produkt		150575000	Tourismus				
Nr.	Bezeichnung	Ergebnis des Vorjahres	Fortg. Ansatz des HH-Jahres	Ist-Ergebnis des HH-Jahres	Vergleich Ansatz / Ist		
575.000.02	Anschaffung Inventar Infopunkt		-650,00		-650,00		
26	- Auszahlungen für den Erwerb von bew. Anlageverm.		-650,00		-650,00		
Gesamtsumme			-650,00		-650,00		

Finanzrechnung 2016

Teilfinanzhaushalt Produktbereich 160 Allgemeine Finanzwirtschaft						
Gemeinde Kall						
Produktbereich 160		Allgemeine Finanzwirtschaft				
Nr.	Bezeichnung	Ergebnis des Vorjahres 2015	Ansatz 2016	Fortg. Ansatz des HH-Jahres 2016	Ist-Ergebnis des HH-Jahres 2016	Saldo 2016
01	Steuern und ähnliche Abgaben	13.687.010,29	13.053.700,00	13.053.700,00	13.698.541,49	644.841,49
02	+ Zuwendungen und allgemeine Umlagen	1.516.523,57	2.274.280,00	2.274.280,00	2.230.390,73	-43.889,27
03	+ Sonstige Transfereinzahlungen					
04	+ Öffentlich-rechtliche Leistungsentgelte	226.408,49			228.340,22	228.340,22
05	+ Privatrechtliche Leistungsentgelte					
06	+ Kostenerstattungen, Kostenumlagen					
07	+ Sonstige Einzahlungen	261.296,50	25.000,00	25.000,00	66.209,00	41.209,00
08	+ Zinsen und sonstige Finanzeinzahlungen	2.004,37	3.300,00	3.300,00	13,74	-3.286,26
09	= Einz. aus lfd. Verwaltungstätigkeit	15.693.243,22	15.356.280,00	15.356.280,00	16.223.495,18	867.215,18
10	- Personalauszahlungen					
11	- Versorgungsauszahlungen					
12	- Ausz. für Sach- und Dienstleistungen					
13	- Zinsen und sonstige Finanzauszahlungen	-661.528,65	-664.300,00	-664.300,00	-641.283,19	23.016,81
14	- Transferauszahlungen	-7.807.719,10	-7.780.175,00	-7.780.175,00	-8.096.626,24	-316.451,24
15	- Sonstige Auszahlungen					
16	= Ausz. aus lfd. Verwaltungstätigkeit	-8.469.247,75	-8.444.475,00	-8.444.475,00	-8.737.909,43	-293.434,43
17	= Saldo aus lfd. Verwaltungstätigkeit (Z. 9, 16)	7.223.995,47	6.911.805,00	6.911.805,00	7.485.585,75	573.780,75
18	+ Zuwendungen für Investitionsmaßnahmen	643.361,74	732.050,00	732.050,00	972.047,69	239.997,69
19	+ Einz. aus der Veräußerung von Sachanlagen					
20	+ Einz. aus der Veräußerung von Finanzanlagen					
21	+ Einz. aus Beiträgen u.ä. Entgelten					
22	+ Sonstige Investitionseinzahlungen					
23	= Einzahlungen aus Investitionstätigkeit	643.361,74	732.050,00	732.050,00	972.047,69	239.997,69
24	- Ausz. für d. Erwerb v. Grundstücken u. Gebäuden					
25	- Ausz. für Baumaßnahmen					
26	- Ausz. für d. Erwerb v. bew. Anlagevermögen					
27	- Ausz. für d. Erwerb v. Finanzanlagen					
28	- Ausz. von aktivierbaren Zuwendungen					
29	- Sonstige Investitionsauszahlungen					
30	= Auszahlungen aus Investitionstätigkeit					
31	= Saldo aus Investitionstätigkeit (Z. 23, 30)	643.361,74	732.050,00	732.050,00	972.047,69	239.997,69

Finanzrechnung 2016

Teilfinanzhaushalt Produkt 160611000 Steuern, allgemeine Zuweisungen und allg. Umlagen						
Gemeinde Kall						
Produktbereich	160	Allgemeine Finanzwirtschaft				
Produktgruppe	160611	Steuern, allgemeine Zuweisungen und allg. Umlagen				
Produkt	160611000	Steuern, allgemeine Zuweisungen und allg. Umlagen				
Nr.	Bezeichnung	Ergebnis des Vorjahres 2015	Ansatz 2016	Fortg. Ansatz des HH-Jahres 2016	Ist-Ergebnis des HH-Jahres 2016	Saldo 2016
01	Steuern und ähnliche Abgaben	13.687.010,29	13.053.700,00	13.053.700,00	13.698.541,49	644.841,49
02	+ Zuwendungen und allgemeine Umlagen	1.516.523,57	2.274.280,00	2.274.280,00	2.230.390,73	-43.889,27
03	+ Sonstige Transfereinzahlungen					
04	+ Öffentlich-rechtliche Leistungsentgelte	226.408,49			228.340,22	228.340,22
05	+ Privatrechtliche Leistungsentgelte					
06	+ Kostenerstattungen, Kostenumlagen					
07	+ Sonstige Einzahlungen	261.296,50	25.000,00	25.000,00	66.209,00	41.209,00
08	+ Zinsen und sonstige Finanzeinzahlungen					
09	= Einz. aus lfd. Verwaltungstätigkeit	15.691.238,85	15.352.980,00	15.352.980,00	16.223.481,44	870.501,44
10	- Personalauszahlungen					
11	- Versorgungsauszahlungen					
12	- Ausz. für Sach- und Dienstleistungen					
13	- Zinsen und sonstige Finanzauszahlungen	-5.502,50	-5.000,00	-5.000,00	-20.605,00	-15.605,00
14	- Transferausszahlungen	-7.807.719,10	-7.780.175,00	-7.780.175,00	-8.096.626,24	-316.451,24
15	- Sonstige Auszahlungen					
16	= Ausz. aus lfd. Verwaltungstätigkeit	-7.813.221,60	-7.785.175,00	-7.785.175,00	-8.117.231,24	-332.056,24
17	= Saldo aus lfd. Verwaltungstätigkeit (Z. 9, 16)	7.878.017,25	7.567.805,00	7.567.805,00	8.106.250,20	538.445,20
18	+ Zuwendungen für Investitionsmaßnahmen	643.361,74	732.050,00	732.050,00	972.047,69	239.997,69
19	+ Einz. aus der Veräußerung von Sachanlagen					
20	+ Einz. aus der Veräußerung von Finanzanlagen					
21	+ Einz. aus Beiträgen u.ä. Entgelten					
22	+ Sonstige Investitionseinzahlungen					
23	= Einzahlungen aus Investitionstätigkeit	643.361,74	732.050,00	732.050,00	972.047,69	239.997,69
24	- Ausz. für d. Erwerb v. Grundstücken u. Gebäuden					
25	- Ausz. für Baumaßnahmen					
26	- Ausz. für d. Erwerb v. bew. Anlagevermögen					
27	- Ausz. für d. Erwerb v. Finanzanlagen					
28	- Ausz. von aktivierbaren Zuwendungen					
29	- Sonstige Investitionsauszahlungen					
30	= Auszahlungen aus Investitionstätigkeit					
31	= Saldo aus Investitionstätigkeit (Z. 23, 30)	643.361,74	732.050,00	732.050,00	972.047,69	239.997,69

Finanzrechnung 2016

Investitionen Produkt 160611000 Steuern, allgemeine Zuweisungen und allg. Umlagen							
Gemeinde Kall							
Produktbereich		160	Allgemeine Finanzwirtschaft				
Produktgruppe		160611	Steuern, allgemeine Zuweisungen und allg. Umlagen				
Produkt		160611000	Steuern, allgemeine Zuweisungen und allg. Umlagen				
Nr.	Bezeichnung	Ergebnis des Vorjahres	Fortg. Ansatz des HH-Jahres	Ist-Ergebnis des HH-Jahres	Vergleich Ansatz / Ist		
611.000.01	Investitionspauschale	643.361,74	732.050,00	732.047,69	2,31		
18	+ Zuwendungen für Investitionsmaßnahmen	643.361,74	732.050,00	732.047,69	2,31		
Gesamtsumme		643.361,74	732.050,00	732.047,69	2,31		

Finanzrechnung 2016

Teilfinanzhaushalt Produkt 160612000 Sonstige allgemeine Finanzwirtschaft						
Gemeinde Kall						
Produktbereich	160	Allgemeine Finanzwirtschaft				
Produktgruppe	160612	Sonstige allgemeine Finanzwirtschaft				
Produkt	160612000	Sonstige allgemeine Finanzwirtschaft				
Nr.	Bezeichnung	Ergebnis des Vorjahres 2015	Ansatz 2016	Fortg. Ansatz des HH-Jahres 2016	Ist-Ergebnis des HH-Jahres 2016	Saldo 2016
01	Steuern und ähnliche Abgaben					
02	+ Zuwendungen und allgemeine Umlagen					
03	+ Sonstige Transfereinzahlungen					
04	+ Öffentlich-rechtliche Leistungsentgelte					
05	+ Privatrechtliche Leistungsentgelte					
06	+ Kostenerstattungen, Kostenumlagen					
07	+ Sonstige Einzahlungen					
08	+ Zinsen und sonstige Finanzeinzahlungen					
09	= Einz. aus lfd. Verwaltungstätigkeit					
10	- Personalauszahlungen					
11	- Versorgungsauszahlungen					
12	- Ausz. für Sach- und Dienstleistungen					
13	- Zinsen und sonstige Finanzauszahlungen					
14	- Transferausszahlungen					
15	- Sonstige Auszahlungen					
16	= Ausz. aus lfd. Verwaltungstätigkeit					
17	= Saldo aus lfd. Verwaltungstätigkeit (Z. 9, 16)					
18	+ Zuwendungen für Investitionsmaßnahmen					
19	+ Einz. aus der Veräußerung von Sachanlagen					
20	+ Einz. aus der Veräußerung von Finanzanlagen					
21	+ Einz. aus Beiträgen u.ä. Entgelten					
22	+ Sonstige Investitionseinzahlungen					
23	= Einzahlungen aus Investitionstätigkeit					
24	- Ausz. für d. Erwerb v. Grundstücken u. Gebäuden					
25	- Ausz. für Baumaßnahmen					
26	- Ausz. für d. Erwerb v. bew. Anlagevermögen					
27	- Ausz. für d. Erwerb v. Finanzanlagen					
28	- Ausz. von aktivierbaren Zuwendungen					
29	- Sonstige Investitionsauszahlungen					
30	= Auszahlungen aus Investitionstätigkeit					
31	= Saldo aus Investitionstätigkeit (Z. 23, 30)					

Finanzrechnung 2016

Teilfinanzhaushalt Produkt 160612001 Zinsen						
Gemeinde Kall						
Produktbereich	160	Allgemeine Finanzwirtschaft				
Produktgruppe	160612	Sonstige allgemeine Finanzwirtschaft				
Produkt	160612001	Zinsen				
Nr.	Bezeichnung	Ergebnis des Vorjahres 2015	Ansatz 2016	Fortg. Ansatz des HH-Jahres 2016	Ist-Ergebnis des HH-Jahres 2016	Saldo 2016
01	Steuern und ähnliche Abgaben					
02	+ Zuwendungen und allgemeine Umlagen					
03	+ Sonstige Transfereinzahlungen					
04	+ Öffentlich-rechtliche Leistungsentgelte					
05	+ Privatrechtliche Leistungsentgelte					
06	+ Kostenerstattungen, Kostenumlagen					
07	+ Sonstige Einzahlungen					
08	+ Zinsen und sonstige Finanzeinzahlungen	2.004,37	3.300,00	3.300,00	13,74	-3.286,26
09	= Einz. aus lfd. Verwaltungstätigkeit	2.004,37	3.300,00	3.300,00	13,74	-3.286,26
10	- Personalauszahlungen					
11	- Versorgungsauszahlungen					
12	- Ausz. für Sach- und Dienstleistungen					
13	- Zinsen und sonstige Finanzauszahlungen	-656.026,15	-659.300,00	-659.300,00	-620.678,19	38.621,81
14	- Transferausszahlungen					
15	- Sonstige Auszahlungen					
16	= Ausz. aus lfd. Verwaltungstätigkeit	-656.026,15	-659.300,00	-659.300,00	-620.678,19	38.621,81
17	= Saldo aus lfd. Verwaltungstätigkeit (Z. 9, 16)	-654.021,78	-656.000,00	-656.000,00	-620.664,45	35.335,55
18	+ Zuwendungen für Investitionsmaßnahmen					
19	+ Einz. aus der Veräußerung von Sachanlagen					
20	+ Einz. aus der Veräußerung von Finanzanlagen					
21	+ Einz. aus Beiträgen u.ä. Entgelten					
22	+ Sonstige Investitionseinzahlungen					
23	= Einzahlungen aus Investitionstätigkeit					
24	- Ausz. für d. Erwerb v. Grundstücken u. Gebäuden					
25	- Ausz. für Baumaßnahmen					
26	- Ausz. für d. Erwerb v. bew. Anlagevermögen					
27	- Ausz. für d. Erwerb v. Finanzanlagen					
28	- Ausz. von aktivierbaren Zuwendungen					
29	- Sonstige Investitionsauszahlungen					
30	= Auszahlungen aus Investitionstätigkeit					
31	= Saldo aus Investitionstätigkeit (Z. 23, 30)					

Finanzrechnung 2016

Teilfinanzhaushalt Produkt 160612002 Kredite für Investitionen

Gemeinde Kall

Produktbereich 160 Allgemeine Finanzwirtschaft
Produktgruppe 160612 Sonstige allgemeine Finanzwirtschaft
Produkt 160612002 Kredite für Investitionen

Nr.	Bezeichnung	Ergebnis des Vorjahres 2015	Ansatz 2016	Fortg. Ansatz des HH-Jahres 2016	Ist-Ergebnis des HH-Jahres 2016	Saldo 2016
01	Steuern und ähnliche Abgaben					
02	+ Zuwendungen und allgemeine Umlagen					
03	+ Sonstige Transfereinzahlungen					
04	+ Öffentlich-rechtliche Leistungsentgelte					
05	+ Privatrechtliche Leistungsentgelte					
06	+ Kostenerstattungen, Kostenumlagen					
07	+ Sonstige Einzahlungen					
08	+ Zinsen und sonstige Finanzeinzahlungen					
09	= Einz. aus lfd. Verwaltungstätigkeit					
10	- Personalauszahlungen					
11	- Versorgungsauszahlungen					
12	- Ausz. für Sach- und Dienstleistungen					
13	- Zinsen und sonstige Finanzauszahlungen					
14	- Transferauszahlungen					
15	- Sonstige Auszahlungen					
16	= Ausz. aus lfd. Verwaltungstätigkeit					
17	= Saldo aus lfd. Verwaltungstätigkeit (Z. 9, 16)					
18	+ Zuwendungen für Investitionsmaßnahmen					
19	+ Einz. aus der Veräußerung von Sachanlagen					
20	+ Einz. aus der Veräußerung von Finanzanlagen					
21	+ Einz. aus Beiträgen u.ä. Entgelten					
22	+ Sonstige Investitionseinzahlungen					
23	= Einzahlungen aus Investitionstätigkeit					
24	- Ausz. für d. Erwerb v. Grundstücken u. Gebäuden					
25	- Ausz. für Baumaßnahmen					
26	- Ausz. für d. Erwerb v. bew. Anlagevermögen					
27	- Ausz. für d. Erwerb v. Finanzanlagen					
28	- Ausz. von aktivierbaren Zuwendungen					
29	- Sonstige Investitionsauszahlungen					
30	= Auszahlungen aus Investitionstätigkeit					
31	= Saldo aus Investitionstätigkeit (Z. 23, 30)					

Finanzrechnung 2016

Investitionen Produkt 160612002 Kredite für Investitionen							
Gemeinde Kall							
Produktbereich		160	Allgemeine Finanzwirtschaft				
Produktgruppe		160612	Sonstige allgemeine Finanzwirtschaft				
Produkt		160612002	Kredite für Investitionen				
Nr.	Bezeichnung	Ergebnis des Vorjahres	Fortg. Ansatz des HH-Jahres	Ist-Ergebnis des HH-Jahres	Vergleich Ansatz / Ist		
612.002.01	Kredite für Investitionen	-514.189,24	5.845.675,00	-521.734,89	6.367.409,89		
Gesamtsumme		-514.189,24	5.845.675,00	-521.734,89	6.367.409,89		

Finanzrechnung 2016

Teilfinanzhaushalt Produkt 160612003 Kredite für Umschuldungen

Gemeinde Kall

Produktbereich 160 Allgemeine Finanzwirtschaft
Produktgruppe 160612 Sonstige allgemeine Finanzwirtschaft
Produkt 160612003 Kredite für Umschuldungen

Nr.	Bezeichnung	Ergebnis des Vorjahres 2015	Ansatz 2016	Fortg. Ansatz des HH-Jahres 2016	Ist-Ergebnis des HH-Jahres 2016	Saldo 2016
01	Steuern und ähnliche Abgaben					
02	+ Zuwendungen und allgemeine Umlagen					
03	+ Sonstige Transfereinzahlungen					
04	+ Öffentlich-rechtliche Leistungsentgelte					
05	+ Privatrechtliche Leistungsentgelte					
06	+ Kostenerstattungen, Kostenumlagen					
07	+ Sonstige Einzahlungen					
08	+ Zinsen und sonstige Finanzeinzahlungen					
09	= Einz. aus lfd. Verwaltungstätigkeit					
10	- Personalauszahlungen					
11	- Versorgungsauszahlungen					
12	- Ausz. für Sach- und Dienstleistungen					
13	- Zinsen und sonstige Finanzauszahlungen					
14	- Transferauszahlungen					
15	- Sonstige Auszahlungen					
16	= Ausz. aus lfd. Verwaltungstätigkeit					
17	= Saldo aus lfd. Verwaltungstätigkeit (Z. 9, 16)					
18	+ Zuwendungen für Investitionsmaßnahmen					
19	+ Einz. aus der Veräußerung von Sachanlagen					
20	+ Einz. aus der Veräußerung von Finanzanlagen					
21	+ Einz. aus Beiträgen u.ä. Entgelten					
22	+ Sonstige Investitionseinzahlungen					
23	= Einzahlungen aus Investitionstätigkeit					
24	- Ausz. für d. Erwerb v. Grundstücken u. Gebäuden					
25	- Ausz. für Baumaßnahmen					
26	- Ausz. für d. Erwerb v. bew. Anlagevermögen					
27	- Ausz. für d. Erwerb v. Finanzanlagen					
28	- Ausz. von aktivierbaren Zuwendungen					
29	- Sonstige Investitionsauszahlungen					
30	= Auszahlungen aus Investitionstätigkeit					
31	= Saldo aus Investitionstätigkeit (Z. 23, 30)					

Finanzrechnung 2016

Investitionen Produkt 160612003 Kredite für Umschuldungen

Gemeinde Kall

Produktbereich 160 Allgemeine Finanzwirtschaft
Produktgruppe 160612 Sonstige allgemeine Finanzwirtschaft
Produkt 160612003 Kredite für Umschuldungen

Nr.	Bezeichnung	Ergebnis des Vorjahres	Fortg. Ansatz des HH-Jahres	Ist-Ergebnis des HH-Jahres	Vergleich Ansatz / Ist		
612.003.01	Kredite für Umschuldungen	-49.227,67	3.163.544,63	-34.916,42	3.198.461,05		
	Gesamtsumme	-49.227,67	3.163.544,63	-34.916,42	3.198.461,05		

Anhang

Anhang zur Schlussbilanz der Gemeinde Kall zum 31.12.2016

Allgemeine Angaben

Die Schlussbilanz und der Anhang haben zum Abschlussstichtag unter Beachtung der Grundsätze ordnungsmäßiger Buchführung ein den tatsächlichen Verhältnissen entsprechendes Bild der Vermögens- und Schuldenlage der Gemeinde zu vermitteln (§ 92 Abs. 2 GO NRW). Die Gliederung der Schlussbilanz erfolgt nach dem in § 41 GemHVO NRW vorgeschriebenen Gliederungsschema.

Es gelten dabei die allgemeinen Grundsätze zum Anhang des Jahresabschlusses gemäß § 44 Abs. 1 und 2 GemHVO NRW. Entsprechend sind dem Anhang der Schlussbilanz ein Forderungsspiegel nach § 46 GemHVO NRW sowie ein Verbindlichkeitspiegel nach § 47 GemHVO NRW beizufügen.

Im Anhang werden gemäß § 44 GemHVO NRW zu den einzelnen Posten der Bilanz die verwendeten Bilanzierungs- und Bewertungsmethoden angegeben und erläutert. Die Bilanzansätze enthalten sämtliche bilanziell auszuweisenden Vermögensgegenstände und Schulden der Gemeinde Kall.

Allgemeine Bilanzierungs- und Bewertungsmethoden

Bei der Erfassung und Bewertung von Vermögensgegenständen, Schulden und Rechnungsabgrenzungsposten finden die gültigen Vorschriften zum NKF NRW (§§ 32 – 36 GemHVO NRW und die §§ 41 - 43 GemHVO NRW Anwendung. Soweit das NKF keine eigenständigen Rechtsvorschriften beinhaltet, wurden die einschlägigen handelsrechtlichen Bilanzierungsgrundsätze zu Grunde gelegt.

Die nach §§ 53 bis 57 GemHVO NRW ermittelten Wertansätze für Vermögensgegenstände, Schulden, und Rechnungsabgrenzungsposten der Eröffnungsbilanz gelten für die künftigen Haushaltsjahre als Anschaffungs- und Herstellungskosten (§92 Abs. 3 GO NRW).

Zugänge im Bereich des Anlage- und Umlaufvermögens wurden grundsätzlich mit den Anschaffungs- und Herstellungskosten berücksichtigt.

Vermögensgegenstände, die der Abnutzung unterliegen, werden über die ihr zugrunde gelegte Nutzungsdauer abgeschrieben. Die Abschreibung erfolgte grundsätzlich linear. Zur Bestimmung der örtlichen festgelegten wirtschaftlichen Restnutzungsdauer wurde die vom Innenministerium bekannt gegebene Abschreibungstabelle für Kommunen zu Grunde gelegt.

Die Gemeinde hat für bestimmte Vermögensgegenstände des Anlagevermögens, für Aufwuchs sowie für bestimmte Vermögensgegenstände des Vorratsvermögens die Bewertungsvereinfachungsverfahren nach § 34 GemHVO angewendet.

Auf weitere Einzelheiten zu den angewandten Bilanzierungs- und Bewertungsmethoden wird auf die nachstehenden ergänzenden Erläuterungen zu den einzelnen Bilanzpositionen verwiesen.

Erläuterungen zu den einzelnen Bilanzpositionen und den Bilanzierungs- und Bewertungsmethoden zum Stand 31.12.2016

AKTIVA

1 Anlagevermögen

1.1 Immaterielle Vermögensgegenstände

Die Gemeinde Kall bilanziert unter der Bilanzposition immaterielle Vermögensgegenstände ausschließlich Softwarelizenzen.

Stand:	01.01.2016	31.12.2016	Differenz
Bilanzwert:	37.663,00 €	25.674,00 €	- 11.989 €

Die Minderung bei dieser Bilanzposition ergibt sich im Wesentlichen aus dem Abgang veralteter und nicht mehr genutzter Softwarelizenzen im Bereich des Rathauses, sowie der planmäßigen Abschreibung von rd. 11.000 €.

1.2 Sachanlagen

1.2.1 Unbebaute Grundstücke und grundstücksgleiche Rechte

Stand:	01.01.2016	31.12.2016	Differenz
Bilanzwert:	13.368.854,22 €	14.243.043,15 €	874.188,93 €

1.2.1.1 Grünflächen

Zu dem Bilanzposten „Grünflächen“ gehören die gemeindlichen Grünflächen in ihren unterschiedlichen Nutzungsformen, z.B. Friedhöfe, Parkanlagen, Kleingartenanlagen, Sportflächen, Kinderspielplätze, Naturschutzflächen, Wasserflächen von stehenden Gewässern,

Stand:	01.01.2016	31.12.2016	Differenz
Bilanzwert:	4.707.872,00 €	4.653.364,42 €	- 54.507,58 €

Bei dieser Bilanzposition wurde Grund und Boden in Höhe von 3.094,92 € und Aufbauten i.H.v. 5.610,43 € aktiviert. Dagegen vermindert sich der Bilanzwert durch Grundstücksverkäufe (31.770,50 €) und die planmäßige Abschreibung (31.442,43 €) um insgesamt 63.212,93 €.

1.2.1.2 Ackerland

Unter dem Bilanzposten „Ackerland“ sind die entsprechend landwirtschaftlich genutzten oder nutzbaren Flächen sowie die sonstigen landwirtschaftlich genutzten Flächen der Gemeinde ausgewiesen.

Stand:	01.01.2016	31.12.2016	Differenz
Bilanzwert:	634.058,08 €	1.260.766,52 €	626.708,44 €

Die Erhöhung der Bilanzposition in Höhe von 626.708,44 € ergibt sich ausschließlich aus dem Erwerb von unbebauten Grundstücksflächen. Insbesondere fallen hierbei Grundstückskäufe im Bereich des neuen Gewerbegebietes Kall III ins Gewicht.

1.2.1.3 Wald, Forsten

Dazu gehören der im gemeindlichen Besitz befindliche Wald sowie sonstige forstwirtschaftlich genutzte Flächen der Gemeinde. Zu den Anlagen und Aufbauten auf forstwirtschaftlich genutzten Flächen können das stehende Holzvermögen, sonstige besondere Pflanzen sowie Einfriedungen und Umzäunungen u.a. gehören.

Für den Aufwuchs auf den forstwirtschaftlichen Flächen wurde ein pauschaliertes Festwertverfahren nach § 34 Abs. 2 GemHVO NRW gewählt. Die Bewertung erfolgte durch den Landesbetrieb Forst auf Basis der Daten des Forsteinrichtungswerkes.

Stand:	01.01.2016	31.12.2016	Differenz
Bilanzwert:	7.501.496,60 €	7.514.334,30 €	12.837,70 €

Die Erhöhung bei dieser Bilanzposition ergibt sich aus dem Erwerb von diversen Teilflächen.

1.2.1.4 Sonstige unbebaute Grundstücke

Unter dem Bilanzposten „Unbebaute Grundstücke“ ist der Grund und Boden der Gemeinde angesetzt, der im Sinne des Baurechts und des Bewertungsrechts als unbebautes Grundstück anzusehen ist. Ferner werden unter dieser Bilanzposition alle Grundstücke erfasst, die nicht speziell den Bilanzpositionen 1.2.1.1 – 1.2.1.3 zugeordnet werden können.

Stand:	01.01.2016	31.12.2016	Differenz
Bilanzwert:	525.427,54 €	814.577,91 €	289.150,37 €

Die Veränderung des Bilanzwertes ist auf die Grunderwerbe
 - Kaller Str. 1 in Sistig
 - Bahnhofstr. 19 in Kall
 zurückzuführen.

1.2.2 Bebaute Grundstücke und grundstücksgleiche Rechte

Stand:	01.01.2016	31.12.2016	Differenz
Bilanzwert:	19.907.436,64 €	19.688.361,56 €	- 219.075,08 €

1.2.2.1 Kinder- und Jugendeinrichtungen

Unter den Bilanzposten „Kinder- und Jugendeinrichtungen“ sind alle gemeindlichen Tageseinrichtungen für Kinder in Form von Krippen, Kindergärten und Horten erfasst. Aber auch Einrichtungen mit altersgemischten Gruppen sowie Kindergärten in Förderschulen mit einem bestimmten Förderschwerpunkt gehören dazu.

Es sind 8 gemeindliche Kindergärten bilanziert:
 Kall (Hüttenstraße), Kall (Kallbachstraße), Keldenich, Krekel, Scheven, Sistig, Golbach, Sötenich

Stand:	01.01.2016	31.12.2016	Differenz
Bilanzwert in EUR:	2.515.383,50 €	2.504.710,50	- 10.673,00€

Die Veränderung bei dieser Bilanzposition ergibt sich in der Hauptsache durch den Erwerb des Gebäudes Kindergarten Sötenich abzüglich der Summe aus den planmäßigen Abschreibungen.

1.2.2.2 Schulen

Unter dem Bilanzposten „Schulen“ werden Grundschulen einschließlich Schulkindergärten, Hauptschulen, Realschulen und Abendrealschulen als Weiterbildungskolleg, Gymnasien usw. bilanziert.

In der Gemeinde Kall wurden folgende Schulen bilanziert:
Hauptschule Kall, Grundschule Kall, Grundschule Sistig

Stand:	01.01.2016	31.12.2016	Differenz
Bilanzwert in EUR:	10.749.840,00 €	10.408.911,00 €	- 340.929,00€

Die Differenz ergibt sich aus der Summe der planmäßigen Abschreibungen.

1.2.2.3 Wohnbauten

Unter dem Bilanzposten „Wohnbauten“ sind folgende Objekte bilanziert:
Bahnhofstraße 9, Kall, (ehemalige Gemeindedirektorenwohnung); Schulstraße 9, Sötenich, (Alte Schule Sötenich); Oberstraße 13/15, Golbach, (Alte Schule Golbach); Kirchplatz 1, Sistig; Hüttenstraße 7, Kall, Bahnhofstraße 42, Kall.

Stand:	01.01.2016	31.12.2016	Differenz
Bilanzwert in EUR:	980.998,27 €	1.321.479,19 €	340.480,92€

Die Erhöhung bei dieser Bilanzposition ergibt sich aus dem Erwerb der Immobilie Bahnhofstr. 42, Kall und aktivierungspflichtigen Sanierungskosten aus dem Bereich Asylunterkünfte. Weiterhin wurden planmäßige Abschreibungen i.H.v. rd. 52.000 € berücksichtigt.

1.2.2.4 Sonstige Dienst-, Geschäfts- und Betriebsgebäude

Unter den Bilanzposten „Sonstige Dienst-, Geschäfts- und Betriebsgebäude“ fallen die Verwaltungsgebäude der Gemeinde sowie die gemeindlichen Betriebsgebäude. Dazu gehören z.B. Feuerwehrgerätehäuser, Rettungswachen, Werkstätten, Lagerhallen, Parkhäuser, Tiefgaragen, sonstige Garagen, Bestattungseinrichtungen, Sportstätten, soziale Einrichtungen u.a. Die übrigen öffentlichen Einrichtungen, insbesondere Einrichtungen, die der Bildung und Kultur, der Gesundheit, dem Sozialen, dem Sport, der Erholung und Freizeit dienen, und oft als Infrastrukturvermögen im weiteren Sinne bezeichnet werden, sind ebenfalls unter diesem Sammelposten anzusetzen.

Für Leichenhallen wurden die für die Eröffnungsbilanz ermittelten Wertansätze aus der Gebührenkalkulation Friedhofswesen übernommen (§ 56 Abs. 4 GemHVO NRW).

Stand:	01.01.2016	31.12.2016	Differenz
Bilanzwert in EUR:	5.661.214,87 €	5.453.260,87 €	- 207.954,00 €

Die Minderung bei dieser Bilanzposition ergibt sich aus den planmäßigen Abschreibungen i.H.v. rd. 209.000 €. Dem gegenüber steht eine Nachaktivierung zum Anbau Feuerwehrrätehaus Kall i.H.v. rd. 1.300 €

1.2.3 Infrastrukturvermögen

Stand:	01.01.2016	31.12.2016	Differenz
Bilanzwert in EUR:	74.935.658,62 €	74.019.388,48 €	- 916.270,14 €

1.2.3.1 Grund und Boden des Infrastrukturvermögens

Unter dem Bilanzposten „Grund und Boden des Infrastrukturvermögens“ ist gemeindlicher Grund und Boden unabhängig von den darauf befindlichen Gebäuden oder sonstigen Aufbauten angesetzt.

Stand:	01.01.2016	31.12.2016	Differenz
Bilanzwert in EUR:	5.843.171,30 €	5.845.842,46 €	2.671,16 €

Die Erhöhung dieser Bilanzposition ergibt sich aus kleineren Grunderwerben.

1.2.3.2 Brücken und Tunnel

Unter dem Bilanzposten „Brücken und Tunnel“ sind alle oberirdischen ingenieurtechnischen Bauwerke der Gemeinde, unabhängig von ihrer tatsächlichen Nutzung für Fußgänger, Straße oder Schienenverkehr, zu bilanzieren.

Insgesamt sind 14 Brücken bilanziert und zusätzlich 8 Brücken (Krekeler Bach), die durch die Biologische Station im Kreis Euskirchen errichtet wurden und an die Gemeinde Kall übereignet wurden.

Stand:	01.01.2016	31.12.2016	Differenz
Bilanzwert in EUR:	719.836,00 €	675.935,00 €	- 43.901,00 €

Die Reduzierung bei dieser Bilanzposition ergibt sich ausschließlich durch die planmäßigen Abschreibungen.

1.2.3.4 Entwässerungs- und Abwasserbeseitigungsanlagen

Unter dem Bilanzposten „Entwässerungs- und Abwasserbeseitigungsanlagen“ sind die ausgebauten Abwasserbeseitigungsanlagen der Gemeinde angesetzt.

Stand:	01.01.2016	31.12.2016	Differenz
Bilanzwert in EUR:	32.795.035,61 €	32.466.629,00 €	-328.406,61 €

Die maßgeblichen Aktivierungen bei dieser Bilanzposition stellen die Erneuerung des Kanals in der Kölner Straße und die Fertigstellung eines Regenrückhaltebeckens in der OL Rinnen dar. Die sich in Summe ergebende Bilanzminderung ist auf die Höhe der planmäßigen Abschreibung und den Abgang des Restbuchwertes Kanal Kölner Straße zurückzuführen.

1.2.3.5 Straßennetz mit Wegen, Plätzen und Verkehrslenkungsanlagen

Bei der Bilanzierung des Straßennetzes mit Wegen, Plätzen und Verkehrslenkungsanlagen ist zu berücksichtigen, dass zur öffentlichen Straße der Straßenkörper, das Zubehör und die Nebenanlagen gehören (vgl. § 2 StrWG NRW). Zum Zubehör der Straße zählen dabei sämtliche zur Verkehrsführung und Verkehrssteuerung eingesetzten Einrichtungen und Anlagen, z.B. die Verkehrsschilder, die Ampeln u.a.

Stand:	01.01.2016	31.12.2016	Differenz
Bilanzwert in EUR:	35.577.615,71 €	35.030.982,02 €	- 546.633,69 €

Im Jahr 2016 wurden insgesamt 641.848,90 € im Bereich der Straßen aktiviert.

Die bedeutsamsten Baumaßnahmen in der Übersicht:

- Erneuerung Nebenanlagen Kölner Straße	411.471,21 €
- Sanierung der Straße „Stürzer Hof“	144.024,25 €
- Sanierung der Straße „In der Laach“	74.092,33 €

Die sich letztlich ergebende Minderung dieser Bilanzposition zum 31.12.2016 ergibt sich durch Bilanzabgänge der Restbuchwerte der neuhergestellten Nebenanlagen der Kölner Straße (54.499 €) und dem Abgang der Straße Stürzerhof (31.689 €), sowie den planmäßigen Abschreibungen i.H.v. 1.102.294,59 €.

Festwerte:

- Verkehrsschilder:

Für Verkehrsschilder wurde der Festwert nach § 34 Abs. 1 GemHVO NRW für 1.539 Verkehrsschilder gebildet. Der ermittelte Festwert pro Verkehrsschild beläuft sich im Durchschnitt auf 150 € je Verkehrsschild.

$$1.539 \text{ Verkehrsschilder} * 150 \text{ € Sachzeitwert je Verkehrsschild} = 230.850 \text{ €}$$

- Festwert Straßenbeleuchtung

Der durchschnittliche Anschaffungswert für diese Anlagen wurde anhand der tatsächlichen Rechnungen aus den jeweiligen Jahren ermittelt. Zudem wurde ein Bewertungsabschlag berücksichtigt, um dem Alter der Anlagen Rechnung zu tragen. Aus dieser Bewertung heraus ergibt sich folgender Wert für den Festwert Straßenbeleuchtung:

$$767.224,02 \text{ €} / 1.839 \text{ Straßenbeleuchtungsanlagen} = 417,20 \text{ € Sachzeitwert je Leuchte}$$

Stand:	01.01.2016	31.12.2016	Differenz
Festwert Straßenbeleuchtung in EUR:	767.224,02 €	767.224,02 €	0,00 €

1.2.4 Bauten auf fremden Grund und Boden

Unter dieser Bilanzposition werden durch die Gemeinde Kall finanzierte Bauten auf fremdem Grund und Boden ausgewiesen. (z.B. Infopunkt Nationalpark, Kindergarten Sötenich)

Stand:	01.01.2016	31.12.2016	Differenz
Bilanzwert in EUR:	164.838,00 €	153.732,00 €	-11.106,00 €

Die Minderung zum 31.12.2016 ergibt sich aus der Aktivierung von Holzsteigen im Bereich des Eifelsteiges i.H.v. 2.508,84 € abzüglich der planmäßigen Abschreibungen i.H.v. 13.614,84 €.

1.2.5 Kunstgegenstände und Kulturdenkmäler

Die Gemeinde Kall hat hierunter die Bau- und Bodendenkmäler (Wegekreuze und Pingen), die in der Denkmalliste der Gemeinde Kall erfasst sind, bilanziert. Außerdem wurden Kunstgegenstände in Form von Gemälden erfasst.

Stand:	01.01.2016	31.12.2016	Differenz
Bilanzwert in EUR:	89,00 €	85,00 €	- 4,00 €

Bei dieser Position erfolgte lediglich die Erfassung und Bewertung zum Erinnerungswert von je 1 €. 4 Anlagegüter wurden in Abgang gebracht.

1.2.6 Maschinen und technische Anlagen, Fahrzeuge

Unter dem Bilanzposten „Maschinen und technische Anlagen, Fahrzeuge“ sind die Maschinen, Fahrzeuge und technischen Gegenstände der Gemeinde angesetzt, die der gemeindlichen Leistungserstellung bzw. der Aufgabenerfüllung dienen.

Als technische Anlagen und Maschinen sind sämtliche vom unbeweglichen Vermögen abgegrenzte Betriebsvorrichtungen der Gemeinde Kall (z.B. Notstromaggregate der Feuerwehr, Druckmaschinen, Kompressoren des Bauhofes) bilanziert. Ferner wurden hier auch Betriebsvorrichtungen im technischen Sinne angesetzt.

Ferner sind auch sämtliche Fahrzeuge der Gemeinde, die von ihr als Transport- und Verkehrsmittel genutzt werden, bilanziert. Hier sind sowohl die marktgängigen Fahrzeuge (z.B. Personenkraftwagen, Lastkraftwagen, Busse, Anhänger) als auch die kommunalen Spezialfahrzeuge (Einsatzfahrzeuge der Feuerwehr, Spezialfahrzeuge des Bauhofes und die Kehrmaschine) bilanziert. Eine besondere Gruppenbildung nach Fahrzeugarten oder Fahrzeugtypen ist nicht erfolgt.

Stand:	01.01.2016	31.12.2016	Differenz
Bilanzwert in EUR:	1.304.097,10 €	1.259.647,00 €	- 44.450,10 €

Folgende Veränderungen dieser Bilanzposition ergaben sich im laufenden Jahr 2016:

Zugänge:

Tandem Anhänger Kippkarre Bauhof	27.453,60 €
Transporter Fiat Ducato Bauhof	28.545,00 €
Ford Transit City LKW Bauhof (gebraucht)	9.950,00 €
Kubota Rasenaufsitzmäher Bauhof	17.400,87 €
Anhänger Hapert Bauhof	3.127,58 €
Elektroauto Renault Kangoo Verwaltung	19.163,20 €
Calciumhyperchlorid Dosieranlage	<u>11.344,54 €</u>
	116.984,79 €

Abgänge	zu Anschaffungskosten	Restbuchwert:
Abgang Fahrzeuge Bauhof	10.776,00 €	2,00 €
Abgang Elektrolyseanlage Solebetrieb Hallenbad	22.960,00€	10.113,00 €
Abgang Inventar Rathaus (Risograph, Steamer)	<u>12.383,00 €</u>	<u>1.636,00 €</u>
	46.119,00 €	11.751,00 €
Planmäßige Abschreibungen:	149.683,89 €	

1.2.7 Betriebs –und Geschäftsausstattung

Unter dem Bilanzposten „Betriebs- und Geschäftsausstattung“, sind alle gemeindlichen Vermögensgegenstände, die dem allgemeinen Geschäftsbetrieb der Gemeinde dienen bilanziert. Zum allgemeinen Geschäftsbetrieb zählen auch die Gegenstände, die der üblichen allgemeinen Verwaltungstätigkeit der Gemeinde dienen. So wurden unter diesem Bilanzposten Einrichtungsgegenstände von Büros und Werkstätten der Gemeinde, einschließlich der erforderlichen Werkzeuge angesetzt.

Die Bewertung der geringwertigen Wirtschaftsgüter (GWG) erfolgt entsprechend § 56 Abs. 1 GemHVO NRW in vereinfachter Form. Inventargüter werden bilanziert, wenn deren Anschaffungs- und Herstellungskosten einen Preis von 150,- € (netto) übersteigen.

Für den Bestand der Gemeindebücherei Kall wurden Gruppenwerte nach § 34 Abs.3 GemHVO NRW gebildet. Hierbei wurde eine Unterteilung in die Bereiche Bücher, Kassetten, DVD's, CD's (digitale Medien)vorgenommen.

Stand:	01.01.2016	31.12.2016	Differenz
Bilanzwert in EUR:	786.396,00 €	817.873,50 €	31.477,50 €

1.2.8 Geleistete Anzahlungen, Anlagen im Bau

Zur Wertermittlung der geleisteten Anzahlungen und Anlagen im Bau dienen die bisher geleisteten Auszahlungen für die jeweiligen Anlagen im Bau, die nachfolgender Übersicht zu entnehmen sind:

Stand:	01.01.2016	31.12.2016	Differenz
Bilanzwert in EUR:	1.396.252,72 €	3.531.648,15 €	2.135.395,43€

Übersicht Anlagen im Bau zum Stichtag 31.12.2016	
Bezeichnung	
Sanierungspaket Rathaus Kall	184.746,53 €
Komplettsanierung Gynmastikhalle Grundschule Sistig	535.248,28 €
Photovoltaikanlage Grundschule Sistig	24.917,06 €
Neuer OGS Raum Grundschule Sistig	95.004,34 €
Sanierung Kindergarten Sistig	1.526,50 €
Sanierungspaket Kindergarten Hüttenstr.	10.447,97 €
Umlegungsverfahren Gewerbegebiet Kall III	24.257,76 €
Zentralortsentwicklungskonzept Kall	65.283,70 €
Kanal Frohnrather Weg Sistig	19.749,00 €
Sanierung Kanal Ortslage Keldenich	4.452,66 €
Kanalisation Rinnen 2. Bauabschnitt	706.119,08 €
Kanalisation Ortslage Sötenich	403.375,17 €
Ausbau Nebenanlagen Aachener Str.	12.111,01 €
Neugestaltung Dorfplatz Wahlen	3.145,27 €
Ausbau Nebenanlagen Hindenbrugstr. Kall	5.791,12 €
Straßenausbau Sötenich "In den Stöcken"	332.231,44 €
Straßenausbau Sötenich "Auf der Höll"	140.470,86 €
Straßenausbau Rinnen "Bergstraße"	216.270,75 €
Straßenausbau Rinnen "Sistaler Str."	61.205,03 €
Straßenausbau Rinnen "Blumenstraße"	15.240,55 €
Straßenausbau Sötenich "Waldstr."	60.061,26 €
Straßenausbau Sötenich "Auf dem Kickberg"	255.693,08 €
Erneuerung Kreisel Am Rewe	1.034,59 €
Anbindung Straße "Am Hallenbad" an Hindenburgstr.	1.645,58 €
Umbau /Neubau Kreisel Hindenburgstr.	2.742,64 €
Umbau Bahnsteig Kall	93.410,64 €
Umsetzung Wasserrahmenrichtlinien	34.515,55 €
Hochwasserschutz Scheven	23.145,50 €
Hochwasserschutz Scheven HBR Beestental	2.731,83 €
Hochwasserschutz Scheven HBR Ost	988,14 €
Hochwasserschutz Scheven HBR Süd	26.002,86 €
Herstellung Wasserleitungshausanschluss Friedhof Krekel	4.879,00 €
Erschließung Gewerbegebiet an der L206	163.203,40 €
	3.531.648,15 €

1.3 Finanzanlagen

Stand:	01.01.2016	31.12.2016	Differenz
Bilanzwert in EUR:	5.602.533,83 €	5.602.585,62 €	51,79 €

1.3.2 Beteiligungen

Unter dem Bilanzposten „Beteiligungen“ sind alle Anteile der Gemeinde, d.h. die mitgliedschaftlichen Vermögens- und Verwaltungsrechte an gemeindlichen Betrieben bzw. Unternehmen bilanziert, die in der Absicht gehalten werden, eine dauernde Verbindung zu diesem Betrieb herzustellen. (vgl. § 271 Abs. 1 HGB).

Die bilanzierten Beteiligungen sind der nachstehenden Übersicht zu entnehmen.
Die Bewertung im Rahmen der Eröffnungsbilanz zum 01.01.2009 der jeweiligen Zweckverbände erfolgte auf Basis der Eigenkapitalspiegelmethode (Anteilsbetrag bezogen auf das Grundkapital zuzüglich der Rücklagen und Ergebnisvorträge)

Übersicht der Beteiligungen zum 31.12.2016

Bezeichnung	Bemerkung	Anteil	Ausgewiesenes EK zum 31.12.16	Jahresergebnis	Buchwert
Musikschulzweckverband	Eigenkapitalspiegelmethode	12,94 %	22.635,77 €	0,00 €	5.891,01 €
Sonderschulzweckverband	Eigenkapitalspiegelmethode	38,77 %	31.12.15: 216.179,95 €	0,00 €	83.276,86 €
Wasserverband Oleftal	Eigenkapitalspiegelmethode	24,40 %	13.122.461,49 €	362.786,04 €	3.100.069,60 €
KDVZ Rhein-Erft-Rur	Erinnerungswert				1,00 €
Energie Rur-Erft GmbH & Co. KG	Anschaffungskosten	14,00 %	1.119.768,24 €	1.094.768,24	2.158.295,52 €
Energie Rur-Erft GmbH	Anschaffungskosten	14,00 %	28.982,26 €	1.062,52 €	3.517,52 €
Gesamt					5.351.051,51 €

Stand:	01.01.2016	31.12.2016	Differenz
Bilanzwert in EUR:	5.351.051,51 €	5.351.051,51 €	0,00 €

1.3.4 Wertpapiere des Anlagevermögens

Bilanziert wurde der wertmäßige Anteilbestand des Kommunalen Versorgungsrücklagen-Fonds (KVR-Fonds) zum Bilanzstichtag zu Anschaffungskosten.

Stand:	01.01.2016	31.12.2016	Differenz
Bilanzwert in EUR:	245.032,32 €	245.084,11 €	51,79 €

1.3.5.4 Sonstige Ausleihungen

Unter den sonstigen Ausleihungen wird der Nennwert des Geschäftsanteils an der VR Bank Nordeifel eG und der Anteil an der Net-GmbH sowie die Beteiligung an der Frischegenossenschaft Sisting ausgewiesen.

Stand:	01.01.2016	31.12.2016	Differenz
Bilanzwert in EUR:	6.450,00 €	6.450,00 €	0,00 €

2. Umlaufvermögen

Stand:	01.01.2016	31.12.2016	Differenz
Bilanzwert in EUR:	8.359.834,64 €	6.236.344,48 €	-2.123.490,16 €

2.1.1 Roh-, Hilfs- und Betriebsstoffe, Waren, Vorräte

Als Vorräte sind Lagerbestände an verwertbaren Materialien angesetzt.

Der Salzbestand und das Heizöl werden zum Bilanzstichtag mit einem Durchschnittswert bewertet. Im Übrigen werden für die übrigen Roh-, Hilfs- und Betriebsstoffe, deren Gesamtwert von nachrangiger Bedeutung ist, jeweils ein Festwert nach § 34 Abs. 1 GemHVO gebildet.

Stand:	01.01.2016	31.12.2016	Differenz
Bilanzwert in EUR:	97.728,93 €	85.108,94 €	-12.619,99 €
Davon:			
Bestände f. Streusalz u. Heizöl:			
Bauhof (Streusalzbestand)	7.894,85 €	6.697,52 €	-1.197,33 €
Ölbestände	35.086,32 €	23.663,66 €	-11.422,66 €

2.2 Forderungen und sonstige Vermögensgegenstände

Zu den Restlaufzeiten verweisen wir auf den Forderungsspiegel in der Anlage zu diesem Anhang.

Stand:	01.01.2016	31.12.2016	Differenz
Bilanzwert in EUR:	1.180.938,74 €	1.447.710,05 €	266.771,31 €

Die Forderungen sind grundsätzlich mit Nennwert bewertet. Möglichen Ausfallrisiken wird durch Einzel- und Pauschalwertberichtigungen angemessen Rechnung getragen.

2.2.1 Öffentlich-rechtliche Forderungen

Unter „Forderungen“ sind in der gemeindlichen Bilanz die Ansprüche der Gemeinde ausgewiesen. Die öffentlich-rechtlichen Forderungen sind einerseits aus der Erhebung von Gebühren durch die Gemeinde entstanden, die Leistungsentgelte für ein Handeln der gemeindlichen Verwaltung darstellen (z.B. Verwaltungsgebühren aus der Inanspruchnahme von Verwaltungsleistungen und Amtshandlungen in Form von Passgebühren, Genehmigungsgebühren usw.). Auch Benutzungsgebühren und ähnliche Entgelte sowie zweckgebundene Abgaben für die Benutzung von öffentlichen Einrichtungen und Anlagen zählen zu den öffentlich-rechtlichen Forderungen.

Stand:	01.01.2016	31.12.2016	Differenz
Bilanzwert in EUR:	877.603,06 €	1.098.828,75 €	221.225,69 €

2.2.2 Privatrechtlichen Forderungen

Privatrechtliche Forderungen stellen Forderungen (z.B. aus einem Vertragsverhältnis) für von der Gemeinde erbrachte Leistungen dar.

Stand:	01.01.2016	31.12.2016	Differenz
Bilanzwert in EUR:	290.163,87 €	335.709,49 €	45.545,62 €

2.4 Liquide Mittel

Unter dem Bilanzposten „Liquide Mittel“ sind die Finanzmittel der Gemeinde angesetzt, über die die Gemeinde als Kassenbestand oder auf Bankkonten frei verfügen kann.

Die Liquiden Mittel wurden zum Nennwert bewertet. Die Bestände wurden mit entsprechenden Bestätigungen der Banken abgestimmt.

Stand:	01.01.2016	31.12.2016	Differenz
Bilanzwert in EUR:	7.081.166,97 €	4.703.525,49 €	- 2.377.641,48 €
davon Guthaben			
Postbank:	1.307,51 €	92.891,60 €	91.584,09 €
Kreissparkasse Euskirchen:	3.225.845,69 €	3.285.777,36 €	59.931,67 €
Barkasse:	1.900,42 €	247,00 €	-1.653,42 €
VR BankTagesgeld	3.178.467,28 €	178.467,28 €	-3.000.000,00 €
VR-Bank	672.282,90 €	1.146.142,25 €	473.859,35 €
Festgeld	0,00 €	0,00 €	0,00 €
Kreissparkasse Sparbuch Dorfversch. Keldenich	1.363,17 €	0,00 €	-1.363,17 €

PASSIVA

1 Eigenkapital

Stand:	01.01.2016	31.12.2016	Differenz
Bilanzwert in EUR:	26.118.590,15 €	26.519.752,98 €	401.162,83 €

1.1 Allgemeine Rücklage

Unter dem Bilanzposten „Allgemeine Rücklage“ ist in der gemeindlichen Bilanz der Betrag angesetzt, der sich aus der Differenz zwischen den Aktivposten und den übrigen Passivposten der Bilanz ergibt, jedoch ohne die Wertansätze für die Sonderrücklagen und die Ausgleichsrücklage.

Stand:	01.01.2016	31.12.2016	Differenz
Bilanzwert in EUR:	25.816.023,74 €	25.723.164,42 €	- 92.859,32 €

Der Jahresüberschuss aus dem Jahr 2015 i.H.v. 302.566,41 wurde auf Grundlage eines Ratsbeschlusses der Ausgleichsrücklage zugeführt. Folglich ergeben sich aus der Verwendung des Jahresergebnisses 2015 keine Veränderungen bei der Allgemeinen Rücklage.

Die Veränderungen der Allgemeinen Rücklage zum 31.12.2016 sind auf folgende Geschäftsvorfälle zurückzuführen:

Nach § 44 Abs. 2 Nr.2 GemHVO NRW muss die Gemeinde entstehende Erträge und Aufwendungen aus dem Abgang und der Veräußerung von Vermögensgegenständen und aus Wertminderungen von Finanzanlagen unmittelbar mit der allgemeinen Rücklage verrechnen. Im Jahr 2016 vermindert sich hierdurch die Allgemeine Rücklage um 92.859,32 €. Gegen die Allgemeine Rücklage waren gem. § 43 Abs. 3 GemHVO NRW unmittelbar zu verrechnen: (siehe Tabelle)

Verrechnungen mit der allgemeinen Rücklage (§43 III GemHVO)			
Hier: Verkäufe aus dem Anlagevermögen			
Verkaufsgegenstand	Buchwert	Verkaufspreis	Differenz
Grundstücke "Ackerland"	37.201,17 €	78.000,00 €	40.798,83 €
Grundstücke "Wald und Forsten"	492,60 €	531,75 €	39,15 €
Grundstücke "Grund und Boden Infrastrukturvermögen"	907,00 €	169,70 €	-737,30 €
Fahrzeuge aus dem Fuhrpark des Bauhofes	2,00 €	3.550,00 €	3.548,00 €
Inventar Betriebs -und Geschäftsausstattung	6.007,00 €	4.300,00 €	-1.707,00 €
			41.941,68 €

Verrechnungen mit der allgemeinen Rücklage (§43 III GemHVO)			
Hier: Anlagenabgänge durch Neuanschaffung/Neubau/Verschrottung			
Beschreibung	Ertrag	Aufwand	Differenz
Abgang Kanal Kölner Str. wegen Neubau (Anlage und Sonderposten)	36.304,00 €	- 71.220,00 €	- 34.916,00 €
Abgang Kölner Straße wegen Neubau		- 54.499,00 €	- 54.499,00 €
Abgang Straße "Stürzerhof" Kall wegen Neubau		- 31.689,00 €	- 31.689,00 €
Abgang Elektrolyseanlage Hallenbad (Defekt)		- 10.113,00 €	- 10.113,00 €
Abgang Risograph Rathaus (Defekt)		- 1.635,00 €	- 1.635,00 €
Abgang bewegliches Anlagevermögen nach Inventur	1,00 €	- 1.950,00 €	- 1.949,00 €
			- 134.801,00 €

Veränderung der allgemeinen Rücklage durch Verrechnungen gem. § 43 III GemHVO insgesamt:	- 92.859,32 €
---	----------------------

Das positive Jahresergebnis 2016 soll vorbehaltlich der Entscheidung des Rates der Ausgleichsrücklage zugeführt werden, um mögliche Fehlbeträge in Folgejahren decken zu können. Folglich ergibt sich durch das Jahresergebnis 2016 ebenfalls keine Veränderung der Allgemeinen Rücklage. (siehe hierzu auch Erläuterungen unter Punkt 1.3 Ausgleichsrücklage)

In Folgejahren wird sich die Allgemeine Rücklage aufgrund der im **Haushaltsplan 2018** angesetzten Planwerte voraussichtlich wie folgt verändern:

Entwicklung der Allgemeinen Rücklage	
Stand 31.12.2015	25.816.023,74 €
Stand 01.01.2016	25.816.023,74 €
Veränderungen der allgemeinen Rücklage 2016	- 92.859,32 €
Stand 01.01.2017	25.723.164,42 €
Jahresfehlbetrag 2017 (anteilig)	- 221.677,74 €
Stand 01.01.2018	25.501.486,98 €
Jahresfehlbetrag 2018	- 825.818,00 €
Stand 01.01.2019	24.675.668,98 €
Jahresfehlbetrag 2019	- 935.124,00 €
Stand 01.01.2020	23.763.155,98 €

* anteiliger Jahresfehlbetrag 2017 nach Verrechnung mit geplanter Ausgleichsrücklage

1.1 Zweckgebundene Deckungsrücklage als Davon-Vermerk

Unter dieser nachrichtlichen Bilanzposition erfolgt die bilanztechnische Abbildung der nach § 22 GemHVO NRW vorgenommenen Ermächtigungsübertragungen. Die konsumtiven Ermächtigungsreste sind als Anlage dem Anhang beigelegt.

Stand:	01.01.2016	31.12.2016	Differenz
Bilanzwert in EUR:	282.006,99 €	386.905,78 €	104.898,79 €

1.3 Ausgleichsrücklage

Die Ausgleichsrücklage dient dazu, einen im Haushaltsjahr erwirtschafteten Überschuss aufzunehmen und im Bedarfsfall den Fehlbetrag aus der Ergebnisrechnung mit dem gemeindlichen Eigenkapital zu verrechnen. Sie wirkt im Zusammenspiel mit der Allgemeinen Rücklage wie eine „Gewinnrücklage“, die bei einem Jahresfehlbetrag zur Verrechnung genutzt werden soll.

Die Ausgleichsrücklage wurde im Rahmen der Eröffnungsbilanz zum 01.01.2009 auf Grundlage eines Drittels der jährlichen Steuereinnahmen und allgemeinen Zuweisungen ermittelt. Dabei haben sich die Höhe der Steuereinnahmen und allgemeinen Zuweisungen nach dem Durchschnitt der drei dem Eröffnungsbilanzstichtag vorangegangenen Jahresrechnungen (vgl. Erläuterungen zu § 75 Abs. 2 und 3 GO NRW) bemessen. Die zum 01.01.2009 gebildete Ausgleichsrücklage in Höhe von 4.235.246,66 € der Gemeinde Kall ist seit dem Jahr 2012 aufgebraucht und konnte durch anhaltende negative Jahresergebnisse bisher nicht mehr aufgefüllt werden.

Stand:	01.01.2016	31.12.2016	Differenz
Bilanzwert in EUR:	0,00 €	302.566,41 €	302.566,41 €

Im Haushaltsjahr 2015 wurde erstmals seit 2010 wieder ein positives Jahresergebnis i.H.v. 302.566,41€ erwirtschaftet. Dieser Überschuss wurde gemäß der Entscheidung des Gemeinderates zur Auffüllung der Ausgleichsrücklage verwendet werden (vgl. § 75 Abs. 3 S. 2 GO NRW).

Im Haushaltsjahr 2016 wurde wieder ein positives Jahresergebnis i.H.v. 494.022,15 € erwirtschaftet. Dieser Überschuss soll vorbehaltlich der Entscheidung des Gemeinderates wie im Vorjahr zur Auffüllung der Ausgleichsrücklage verwendet werden.

Die haushaltsrechtliche Bestimmung lässt zu, dass die Gemeinde der Ausgleichsrücklage die aus der Haushaltswirtschaft erzielten Jahresüberschüsse zuführen kann, soweit ihr Bestand nicht den Höchstbetrag von einem Drittel des Eigenkapitals erreicht hat.

Durch die Zuführung des Jahresüberschusses 2016 in Höhe von 494.022,15 € würde der Höchstbetrag der Ausgleichsrücklage nicht erreicht werden.

2 Sonderposten

Stand:	01.01.2016	31.12.2016	Differenz
Bilanzwert in EUR:	53.277.598,15 €	52.606.085,06 €	-671.513,09 €

2.1 Sonderposten für Zuwendungen

Unter dem Bilanzposten „Sonderposten für Zuwendungen“ sind die erhaltenen Zuwendungen als Sonderposten zu passivieren, die ihr für investive Maßnahmen gewährt werden und dafür verwendet werden müssen (vgl. § 43 Abs. 5 GemHVO NRW).

Für die Passivierung der erhaltenen investiven Zuwendungen stellt der vom Zuwendungsgeber festgelegte „investive“ Verwendungszweck die Verbindung zu den damit finanzierten Vermögensgegenständen her.

Pauschale Zuwendungen der Gemeinde Kall, die verwendet worden sind, wurden wie folgt berücksichtigt:

Allgemeine Investitionspauschale, Abwasserinvestitionspauschale, Feuerschutzpauschale, Schulpauschale, Sportpauschale

Die Sonderposten werden gemäß § 43 Abs. 5 GemHVO NRW entsprechend den festgelegten Restnutzungsdauern der bezuschussten Vermögensgegenstände aufgelöst.

Stand:	01.01.2016	31.12.2016	Differenz
Bilanzwert in EUR:	35.883.949,75 €	35.318.838,66 €	-565.111,09 €

Die Differenz im Bereich Sonderposten für Zuwendungen ergibt sich aus Zugängen i.H.v. rd. 678 T € und Auflösungen i.H.v. rd. 1.2 Mio. €. Die wesentlichen Zugänge ergeben sich aus der Verteilung der pauschalen Zuwendungen auf die Wirtschaftsgüter Wohnhaus Bahnhofstr. 42, Nebenanlagen Kölner Straße und Kindergarten Sötenich.

2.2 Sonderposten für Beiträge

Im Rahmen der gemeindlichen Investitionen, z.B. Herstellung, Anschaffung oder Erweiterung von öffentlichen Einrichtungen oder Anlagen oder für Erschließungsanlagen, werden von der Gemeinde regelmäßig Beiträge nach den §§ 8, 9 und 11 des Kommunalabgabengesetzes oder nach § 127 des Baugesetzbuches von den Betroffenen erhoben. Diese Beiträge stellen Finanzierungszahlungen Dritter für Investitionsmaßnahmen der Gemeinde dar, z.B. Beiträge der Anlieger für den Bau einer Wohnstraße.

Die Sonderposten für Beiträge werden gemäß § 43 Abs. 5 GemHVO NRW entsprechend den festgelegten Restnutzungsdauern der bezuschussten Vermögensgegenstände aufgelöst.

Stand:	01.01.2016	31.12.2016	Differenz
Bilanzwert in EUR:	13.803.649,00 €	13.526.955,49 €	-276.693,51 €

Die Differenz im Bereich Sonderposten für Beiträge ergibt sich im Wesentlichen aus der jährlichen Auflösung des Sonderpostens. Dem gegenüber stehen nur geringfügige Zugänge aus Beiträgen von kleineren Einzelmaßnahmen.

2.3. Sonderposten für den Gebührenaussgleich

Unter dem Bilanzposten „Sonderposten für den Gebührenaussgleich“ ist die haushaltsmäßige Überdeckung aus Aufgabenbereichen mit Gebührenkalkulation anzusetzen. Die Gemeinde ist nach § 6 Abs. 3 KAG verpflichtet, eine bei einer kostenrechnenden Einrichtung am Ende eines Kalkulationszeitraumes bestehende Kostenüberdeckung innerhalb der nächsten vier Jahre wieder auszugleichen. Sonderposten für den Gebührenaussgleich werden in dem Jahr aufgelöst, in dem Sie in der Gebührenkalkulation berücksichtigt werden.

Stand:	01.01.2016	31.12.2016	Differenz
Bilanzwert in EUR:	472.009,40 €	712.108,91 €	240.099,51 €

Kostenunterdeckungen bestehen zum Bilanzstichtag in folgender Höhe:

Gebührenhaushalt	Unterdeckungen zum 31.12.2016
Straßenreinigung	27.062,02 €
Abwasserbeseitigung:	
- Schmutzwasser	436.038,31 €
- Niederschlagswasser	76.046,03 €
Klärgrubenentsorgung	0,00 €
Abfallbeseitigung	0,00 €
Bestattungswesen	14.722,83 €
Gesamt:	553.869,19 €

2.4 Sonstige Sonderposten

Unter dem Bilanzposten „Sonstige Sonderposten“ sind alle sonstigen vermögenswirksamen Leistungen, die der Gemeinde von Dritten gewährt worden sind, anzusetzen, soweit dabei die Voraussetzungen für die Bildung eines Sonderpostens vorliegen. Dazu sind z.B. Schenkungen in Form von Geld- oder Sachleistungen und rechtlich unselbstständige Stiftungen zu zählen, weil die Gemeinde rechtlicher und wirtschaftlicher Eigentümer der übergebenen Vermögenswerte wird. Die Eigenleistungen der Vereine und die Zahlungen spezieller Zuweisungen wurden unter der selbigen Position bilanziert.

Stand:	01.01.2016	31.12.2016	Differenz
Bilanzwert in EUR:	3.117.990,00 €	3.048.182,00 €	-69.808,00 €

Rückstellungen

Stand:	01.01.2016	31.12.2016	Differenz
Bilanzwert in EUR:	11.317.438,40 €	11.980.810,57 €	663.372,17 €

Zur Entwicklung und Zusammensetzung der Rückstellungen wird auf den Rückstellungsspiegel verwiesen, der als Anlage diesem Anhang beigefügt ist.

3.1 Pensionsrückstellungen

Unter dem Bilanzposten „Pensionsrückstellungen“ sind die unmittelbaren Versorgungsverpflichtungen der Gemeinde angesetzt. Die Pensionsverpflichtungen der Gemeinde entstehen aus der gesetzlichen Versorgungsverpflichtung der Gemeinde gegenüber ihren Beamtinnen und Beamten, aus der sich die Gemeinde nicht entlassen kann. Basierend auf den relevanten Datengrundlagen zu den Zusagen der Gemeinde hat ihre bestehende zukünftige Verpflichtung für Versorgungsleistungen aus bestehenden Pensionen oder Pensionsanwartschaften auf einer versicherungsmathematischen Grundlage zu ermitteln. Ein Rückgriff auf statistische Größen, wie Erhebungen über die Sterbe- und Invaliditätshäufigkeit, ist dabei erforderlich, damit eine fundierte Ermittlung nach mathematischen Regeln möglich wird.

Zu den Pensionsrückstellungen gehören bestehende Versorgungsansprüche sowie sämtliche Anwartschaften und andere fortgeltende Ansprüche nach dem Ausscheiden aus dem Dienst.(vgl. § 36 I GemHVO NRW)

Die Bewertung der Pensions- und Beihilfeverpflichtungen der Gemeinde Kall ist durch die Rheinische Versorgungskasse (RVK) entsprechend den Vorgaben des § 36 (1) GemHVO NRW erfolgt. Hierbei wurden die nach dem Gutachten der Heubeck AG festgelegten Berechnungsparameter (Gutachten vom 31.12.2016) im Rahmen eines versicherungsmathematischen Gutachtens nach dem Teilwertverfahren berücksichtigt. Es wurde ein Rechnungszinsfuß von 5% berücksichtigt. Das rechnungsmäßige Pensionsalter wurde für Beamtinnen und Beamte mit der auf volle Jahre gerundeten Regelaltersgrenze gemäß § 31 Landesbeamtengesetz NRW bzw. § 51 Bundesbeamtengesetz angesetzt. Für Feuerwehrbeamtinnen und Feuerwehrbeamte wurde das rechnungsmäßige Pensionsalter mit 60 Jahren angesetzt. Als Biometrische Rechnungsgrundlagen wurde die Richttafel 2005 von Klaus Heubeck verwendet. Bis zum Bilanzstichtag erfolgte Besoldungsanpassungen sind berücksichtigt. Bei der Bewertung wird ein planmäßiger Aufbau der Rückstellung durch konstante Beiträge ab Beginn des Dienstverhältnisses unterstellt. Weitere Einzelheiten sind der versicherungsmathematischen Bewertung der Rheinischen Versorgungskasse zu entnehmen. Eine Überprüfung und ein Abgleich der Bewertung mit den Basisdaten der Gemeinde Kall ist erfolgt.

Stand:	01.01.2016	31.12.2016	Differenz
Bilanzwert in EUR:	9.658.920,00 €	9.964.237,00 €	305.317,00 €

3.3 Instandhaltungsrückstellungen

Unter dem Bilanzposten „Instandhaltungsrückstellungen“ sind Verpflichtungen der Gemeinde anzusetzen, die aus dem Unterlassen von geplanter Instandhaltung entstehen.

Gem. § 36 Abs. 3 GemHVO NRW wurde für unterlassene Instandhaltung von Sachanlagen Rückstellungen angesetzt, wenn die Nachholung der Instandhaltung hinreichend konkret beabsichtigt ist und als bisher unterlassen bewertet werden muss. Die vorgesehenen Maßnahmen wurden am Abschlussstichtag einzeln bestimmt und wertmäßig beziffert.

Bezüglich der einzelnen Instandhaltungsrückstellungen wird auf die Anlage zum Anhang verwiesen.

Die Instandhaltungsrückstellungen berücksichtigen die voraussichtlich anfallenden Aufwendungen, die für jede Rückstellung gesondert nachgewiesen und dokumentiert sind.

Stand:	01.01.2016	31.12.2016	Differenz
Bilanzwert in EUR:	1.041.854,01 €	1.301.143,44 €	259.289,43 €

3.4 Sonstige Rückstellungen

Die Regelungen für den Ansatz sonstiger Rückstellungen sind insbesondere in § 36 Abs. 4 bis 6 GemHVO NRW festgehalten. Unter den sonstigen Rückstellungen sind für Verpflichtungen, die dem Grunde oder der Höhe nach noch nicht genau bekannt sind, Rückstellungen angesetzt, sofern der zu leistende Betrag nicht geringfügig ist.

Ein Ansatz erfolgt, sofern wahrscheinlich ist, dass eine Verpflichtung zukünftig entsteht, die wirtschaftliche Ursache vor dem Abschlussstichtag liegt und die zukünftige Inanspruchnahme erfolgen wird. Zu diesen Rückstellungen zählen sowohl öffentlich-rechtliche als auch privatrechtliche Verpflichtungen, wie z.B. Rückstellungen für Altersteilzeit, für nicht beanspruchten Urlaub, für Arbeitszeitguthaben, für Verpflichtungen gegenüber andere Dienstherrn, aber auch Rückstellungen für ausstehende Rechnungen sowie für drohende Verluste aus schwebenden Geschäften.

Stand:	01.01.2016	31.12.2016	Differenz
Bilanzwert in EUR:	616.664,39 €	715.430,13 €	98.765,74 €

4. Verbindlichkeiten

Stand:	01.01.2016	31.12.2016	Differenz
Bilanzwert in EUR:	33.502.145,55 €	32.703.873,14 €	-798.272,41 €

Die Verbindlichkeiten sind mit dem Rückzahlungsbetrag angesetzt. Hinsichtlich der Restlaufzeit wird auf den beiliegenden Verbindlichkeitspiegel verwiesen.

4.2.5 Verbindlichkeiten aus Krediten für Investitionen von Kreditinstituten

Unter dem Bilanzposten „Verbindlichkeiten aus Krediten für Investitionen“ wurden die gemeindlichen Verbindlichkeiten aus Krediten für Investitionen angesetzt, die auf Grundlage des § 86 GO NRW gewährt worden sind.

Stand:	01.01.2016	31.12.2016	Differenz
Bilanzwert in EUR:	24.867.629,24 €	24.310.977,93 €	- 556.651,31 €

4.3 Verbindlichkeiten aus Krediten zur Liquiditätssicherung

Bei den Verbindlichkeiten aus Liquiditätssicherung werden die Kredite bei der NRW-Bank und der ISB mit dem Rückzahlungsbetrag ausgewiesen.

Stand:	01.01.2016	31.12.2016	Differenz
Bilanzwert in EUR:	6.000.000,00 €	6.000.000,00 €	0,00 €

4.5 Verbindlichkeiten aus Lieferungen und Leistungen

Unter dem Bilanzposten Verbindlichkeiten aus Lieferungen und Leistungen sind gemeindliche Verpflichtungen auf Grund von Kauf- und Werkverträgen, Dienstleistungsverträgen, Miet- und Pachtverträgen und ähnlichen Verträgen, bei denen die Erbringung der eigenen (Gegen-)Leistung (z. B. die Zahlung für eine empfangene Leistung) noch aussteht, angesetzt. Die Bewertung erfolgt mit dem Rückzahlungs- bzw. Erfüllungsbetrag.

Stand:	01.01.2016	31.12.2016	Differenz
Bilanzwert in EUR:	607.710,33 €	700.132,69 €	92.422,36 €

Bei dieser Bilanzposition handelt es sich um offene Rechnungen aus dem abgelaufenen Jahr 2016, die zum Bilanzstichtag noch nicht beglichen und in 2017 zu zahlen sind.

4.7 Sonstige Verbindlichkeiten

Die sonstigen Verbindlichkeiten sind mit ihrem Rückzahlungsbetrag ausgewiesen.

In dieser Position wurde eine Verbindlichkeit in Höhe von 32.040,14 € gegenüber dem Zweckverband KDVB Rhein-Erft-Rur ausgewiesen aufgrund von Verpflichtungen des Verbands aus Pensions- und Beihilfeleistungen, die Verpflichtungen der Mitglieder darstellen. Darüber hinaus bestehen zum Stichtag Verbindlichkeiten aus Zinsverpflichtungen in Höhe von 74.701,82 €, kreditorische Debitoren mit einer Gesamtsumme von 67.870,92 € sowie weitere sonstige Verbindlichkeiten in Höhe von 27.419,29 €.

Stand:	01.01.2016	31.12.2016	Differenz
Bilanzwert in EUR:	597.116,96 €	202.032,17 €	-395.084,79 €

4.8 Erhaltene Anzahlungen

Unter den erhaltenen Anzahlungen wurden insbesondere erhaltene, aber noch nicht verwendete Zuwendungen bilanziert. Bei diesen Zuwendungen handelt es sich noch bis zur jeweiligen Verwendung um erhaltene Anzahlungen.

Stand:	01.01.2016	31.12.2016	Differenz
Bilanzwert in EUR:	896.489,89 €	1.374.534,98 €	478.045,09 €

Im Einzelnen wurden folgende Werte bilanziert:

Allgemeine Investitionspauschale	508.162,43 €
Feuerschutzpauschale	42.264,46 €
Sportpauschale	80.000,00 €
Schulpauschale	523.000,00 €
Zuwendung Kommunales Frühwarnsystem	11.851,79 €
Zuwendung Beleuchtung Kiga Hüttenstraße	4.071,32 €
Zuwendung Kanalisation Rinnen (1. BA)	115.528,21 €
Zuwendung Kanalisation Rinnen (2. BA)	<u>89.656,77 €</u>
	1.374.534,98 €

5. Passive Rechnungsabgrenzung

In der Bilanzposition „Passive Rechnungsabgrenzung“ werden die Einnahmen vor dem Abschlussstichtag ausgewiesen, die aber Erträge für eine bestimmte Zeit nach diesem Tag darstellen. Die Gemeinde Kall hat hier die aus dem Bereich Friedhöfe bereits geleisteten Zahlungen für spätere Jahre angesetzt. Die Berechnung erfolgte aufgrund der tatsächlich in der Vergangenheit bis zum Bilanzstichtag 31.12.2016 geleisteten Zahlungen.

Stand:	01.01.2016	31.12.2016	Differenz
Bilanzwert:	1.822.066,61 €	1.944.321,41 €	122.254,80 €

6. Erläuterungen zur Ergebnisrechnung

Die Ergebnisrechnung wurde unter Beachtung des § 38 GemHVO NRW aufgestellt.

Insgesamt wurden ordentliche Erträge i.H.v. 27.380.336,00 € im Jahr 2016 (Vorjahr: 26.538.022,51 €) erzielt.

Der Bereich Steuern und ähnliche Abgaben trug hierzu Erträge in Höhe von 13.706.349,29 € (Vorjahr: 13.634.326,80 €) bei, und dies insbesondere durch Gewerbesteuererträge i.H.v. 5.994.436,80 € und dem Gemeindeanteil an der Einkommensteuer mit 4.441.236,54 €.

Die Zuwendungen und allgemeinen Umlagen beinhalten Schlüsselzuweisungen i.H.v. 2.034.088,00 € sowie Zuwendungen für lfd. Zwecke (Betriebskostenzuschüsse/ Kindpauschalen) i.H.v. 1.493.394,72 €.

Die öffentlich-rechtlichen Leistungsentgelte umfassen im Wesentlichen die Kanalbenutzungsgebühren mit 3.005.282,84 €.

Zudem weist die Ergebnisrechnung ordentliche Aufwendungen i.H.v. 26.341.177,71 € (Vorjahr: 25.570.369,20 €) auf.

Die Transferaufwendungen mit 12.204.306,95 € setzen sich vor allem aus allgemeinen Umlagen an den Kreis und die Versorger zusammen.

Für den Bereich der Sach- und Dienstleistungen entstanden Aufwendungen i.H.v. 3.573.114,73 € und umfassen im Wesentlichen Aufwendungen für Unterhaltung und Bewirtschaftung.

Die Personalaufwendungen im Jahr 2016 lagen bei 5.723.473,30 € (Vorjahr: 5.298.727,91 €).

7. Erläuterungen zur Finanzrechnung

Die Aufstellung der Finanzrechnung erfolgte unter Beachtung des § 39 GemHVO.

Hinsichtlich der Zusammensetzung zu den Ein- und Auszahlungen des Verwaltungsbereichs verweisen wir auf die Ausführungen zur Ergebnisrechnung.

Die Einzahlungen und Auszahlungen im Investitionsbereich umfassen im Wesentlichen Tiefbaumaßnahmen im Bereich Kanal- und Straßenbau. Zudem entfiel ebenfalls ein nicht unerheblicher Teil der investiven Auszahlungen im Jahr 2016 auf den Erwerb von Grundstücken und Gebäuden. Die gesamten investiven Auszahlungen für das Jahr 2016 belaufen sich auf 4.853.642,43 €.

Die Einzahlungen aus Investitionstätigkeit betragen insgesamt 1.459.080,39 € und betreffen im Wesentlichen Landes- und Bundeszuweisungen wie z.B. die Investitions- und Schul-/Bildungspauschale und Zuweisungen für Baumaßnahmen.

8. Teilrechnungen

Die jeweiligen Teilrechnungen zur Ergebnis- und Finanzrechnung wurden entsprechend den gemäß § 4 GemHVO NRW aufgestellten Teilplänen erstellt (§ 40 GemHVO NRW).

9. Sonstige Angaben

Sonstige finanzielle Verpflichtungen von Bedeutung

In 2016 beliefen sich im Bereich Asyl die kumulierten Verpflichtungen aus Mietverträgen mit unterschiedlicher Fristigkeit auf rd. 125 T€ (25 Verträge ohne Nebenkosten).

10. Anzahl der im Haushaltsjahr 2016 im Durchschnitt tätigen Mitarbeiter

Im Jahr 2016 waren durchschnittlich 155 (Vorjahr: 159) tariflich beschäftigte Mitarbeiterinnen und Mitarbeiter bei der Gemeinde Kall tätig. Zudem beschäftigte die Gemeindeverwaltung im Durchschnitt 8 (Vorjahr: 8) Beamtinnen und Beamte.

Kall, den 10.04.2018

aufgestellt:

bestätigt:

Kämmerer

Bürgermeister

Anlagen zum Anhang

Anlagevermögen	Anschaffungs -und Herstellungskosten					Abschreibungen					Buchwert	
	Stand am 31.12. des Vorjahres	Zugänge	Abgänge	Umbuchungen im Haushaltsjahr	Stand am 31.12. des Haushaltsjahres	Kumulierte Abschreibungen (aus Vorjahren)	Abschreibungen im Haushaltsjahr	Abgänge Abschreibungen im lfd. Haushaltsjahr	Zuschreibungen im Haushaltsjahr	Stand am 31.12. des Haushaltsjahres	am 31.12. des Haushaltsjahres	am 31.12. des Vorjahres
	EUR	EUR	EUR	EUR	EUR	EUR	EUR	EUR	EUR	EUR	EUR	EUR
	+	-	+/-	=	-	-	+	+		=		
1. Immaterielle Vermögensgegenstände	74.263,63	419,48	9.344,00	0,00	65.339,11	36.600,63	10.993,48	7.929,00	0,00	39.665,11	25.674,00	37.663,00
2. Sachanlagen												
2.1 Unbebaute Grundstücke und grundstücksgleiche Rechte	13.677.372,57	1.025.717,55	125.696,60	5.610,41	14.583.003,93	308.518,35	31.442,43	0,00	0,00	339.960,78	14.243.043,15	13.368.854,22
2.1.1 Grünflächen	5.016.389,91	3.094,94	31.770,50	5.610,41	4.993.324,76	308.517,91	31.442,43	0,00	0,00	339.960,34	4.653.364,42	4.707.872,00
2.1.2 Ackerland	634.058,08	626.708,44	0,00	0,00	1.260.766,52	0,00	0,00	0,00	0,00	0,00	1.260.766,52	634.058,08
2.1.3 Wald, Forsten	7.501.497,04	12.863,80	26,10	0,00	7.514.334,74	0,44	0,00	0,00	0,00	0,44	7.514.334,30	7.501.496,60
2.1.4 Sonstige unbebaute Grundstücke	525.427,54	383.050,37	93.900,00	0,00	814.577,91	0,00	0,00	0,00	0,00	0,00	814.577,91	525.427,54
2.2 Bebaute Grundstücke und grundstücksgleiche Rechte	24.351.723,86	486.918,69	0,00	0,00	24.838.642,55	4.444.287,22	705.993,77	0,00	0,00	5.150.280,99	19.688.361,56	19.907.436,64
2.2.1 Kindertageseinrichtungen	3.226.946,72	93.337,62	0,00	0,00	3.320.284,34	711.563,22	104.010,62	0,00	0,00	815.573,84	2.504.710,50	2.515.383,50
2.2.2 Schulen	12.847.134,21	0,00	0,00	0,00	12.847.134,21	2.097.294,21	340.929,00	0,00	0,00	2.438.223,21	10.408.911,00	10.749.840,00
2.2.3 Wohnbauten	1.272.518,82	392.344,78	0,00	0,00	1.664.863,60	291.520,55	51.863,86	0,00	0,00	343.384,41	1.321.479,19	980.998,27
2.2.4 Sonstige Dienst-, Geschäfts- und Betriebsgebäude	7.005.124,11	1.236,29	0,00	0,00	7.006.360,40	1.343.909,24	209.190,29	0,00	0,00	1.553.099,53	5.453.260,87	5.661.214,87
2.3 Infrastrukturvermögen	87.089.510,83	238.291,95	203.834,00	870.451,47	87.994.420,25	12.153.852,21	1.867.589,56	46.410,00	0,00	13.975.031,77	74.019.388,48	74.935.658,62
2.3.1 Grund und Boden des Infrastrukturvermögens	5.843.171,30	2.687,16	16,00	0,00	5.845.842,46	0,00	0,00	0,00	0,00	0,00	5.845.842,46	5.843.171,30
2.3.2 Brücken und Tunnel	1.028.044,00	0,00	0,00	0,00	1.028.044,00	308.208,00	43.901,00	0,00	0,00	352.109,00	675.935,00	719.836,00
2.3.3 Gleisanlagen mit Steckenausrüstung und Sicherheitsanlagen	0,00	0,00	0,00	0,00	0,00	0,00	0,00	0,00	0,00	0,00	0,00	0,00
2.3.4 Entwässerungs- und Abwasserbeseitigungsanlagen	37.253.982,52	5.227,20	92.205,00	458.980,16	37.625.984,88	4.458.946,91	721.393,97	20.985,00	0,00	5.159.355,88	32.466.629,00	32.795.035,61
2.3.5 Straßennetz mit Wegen, Plätzen und Verkehrslenkungsanlagen	42.964.313,01	230.377,59	111.613,00	411.471,31	43.494.548,91	7.386.697,30	1.102.294,59	25.425,00	0,00	8.463.566,89	35.030.982,02	35.577.615,71
2.3.6 Sonstige Bauten des Infrastrukturvermögens	0,00	0,00	0,00	0,00	0,00	0,00	0,00	0,00	0,00	0,00	0,00	0,00
2.4 Bauten auf fremden Grundstücken	241.851,79	2.508,84	0,00	0,00	244.360,63	77.013,79	13.614,84	0,00	0,00	90.628,63	153.732,00	164.838,00
2.5 Kunstgegenstände, Kulturdenkmäler	89,00	0,00	4,00	0,00	85,00	0,00	0,00	0,00	0,00	0,00	85,00	89,00
2.6 Fahrzeuge	1.551.212,90	105.640,25	10.776,00	0,00	1.646.077,15	597.773,90	120.515,25	10.774,00	0,00	707.515,15	938.562,00	953.439,00
2.6 Maschinen und technische Anlagen	487.567,48	11.344,54	35.343,00	0,00	463.569,02	136.909,38	29.168,64	23.594,00	0,00	142.484,02	321.085,00	350.658,10
2.7 Betriebs- und Geschäftsausstattung	1.593.490,21	170.185,36	40.957,03	0,00	1.722.718,54	807.094,21	132.170,86	34.420,03	0,00	904.845,04	817.873,50	786.396,00
2.8 Geleistete Anzahlungen, Anlagen im Bau	1.396.252,85	3.080.357,11	68.899,80	-876.061,88	3.531.648,28	0,13	0,00	0,00	0,00	0,13	3.531.648,15	1.396.252,72
	130.389.071,49	5.120.964,29	485.510,43	0,00	135.024.525,35	18.525.449,19	2.900.495,35	115.198,03	0,00	21.310.746,51	113.713.778,84	111.863.622,30
3. Finanzanlagen												
3.1 Anteile an verbundenen Unternehmen	0,00	0,00	0,00	0,00	0,00	0,00	0,00	0,00	0,00	0,00	0,00	0,00
3.2 Beteiligungen	5.351.051,51	0,00	0,00	0,00	5.351.051,51	0,00	0,00	0,00	0,00	0,00	5.351.051,51	5.351.051,51
3.3 Sondervermögen	0,00	0,00	0,00	0,00	0,00	0,00	0,00	0,00	0,00	0,00	0,00	0,00
3.4 Wertpapiere des Anlagevermögen	245.032,32	51,79	0,00	0,00	245.084,11	0,00	0,00	0,00	0,00	0,00	245.084,11	245.032,32
3.5 Ausleihungen	6.450,00	0,00	0,00	0,00	6.450,00	0,00	0,00	0,00	0,00	0,00	6.450,00	6.450,00
3.5.1 an verbundene Unternehmen	0,00	0,00	0,00	0,00	0,00	0,00	0,00	0,00	0,00	0,00	0,00	0,00
3.5.2 an Beteiligungen	0,00	0,00	0,00	0,00	0,00	0,00	0,00	0,00	0,00	0,00	0,00	0,00
3.5.3 an Sondervermögen	0,00	0,00	0,00	0,00	0,00	0,00	0,00	0,00	0,00	0,00	0,00	0,00
3.5.4 Sonstige Ausleihungen	6.450,00	0,00	0,00	0,00	6.450,00	0,00	0,00	0,00	0,00	0,00	6.450,00	6.450,00
	5.602.533,83	51,79	0,00	0,00	5.602.585,62	0,00	0,00	0,00	0,00	0,00	5.602.585,62	5.602.533,83
Gesamt:	136.065.868,95	5.121.435,56	494.854,43	-0,00	140.692.450,08	18.562.049,82	2.911.488,83	123.127,03	0,00	21.350.411,62	119.342.038,46	117.503.819,13

Forderungsspiegel

Arten der Forderungen		Gesamtbetrag am 31.12.2016 EUR	mit einer Restlaufzeit von			Gesamtbetrag am 31.12.2015 EUR
			bis zu 1 Jahr EUR	1 bis 5 Jahre EUR	mehr als 5 Jahre EUR	
1	Öffentlich-rechtliche Forderungen					
	Gebühren	174.878,34	171.752,49	3.125,85	0,00	116.656,88
	Beiträge	23.559,05	21.372,91	2.186,14	0,00	40.832,71
	Steuern	117.443,60	117.443,60	0,00	0,00	243.727,87
	Forderungen mit Transferleistungen	1.342,22	1.342,22	0,00	0,00	1.009,16
	Sonstige öffentlich-rechtliche Forderungen	781.605,54	443.892,39	1.322,15	336.391,00	475.376,44
2	Privatrechtliche Forderungen					
	gegenüber dem privaten Bereich	325.885,18	325.885,18	0,00	0,00	288.776,41
	gegenüber dem öffentlichen Bereich	9.824,31	9.824,31	0,00	0,00	1.387,46
	gegen verbundene Unternehmen	0,00	0,00	0,00	0,00	0,00
	gegen Beteiligungen	0,00	0,00	0,00	0,00	0,00
	gegen Sondervermögen	0,00	0,00	0,00	0,00	0,00
3	Sonstige Vermögensgegenstände	13.171,81	13.171,81	0,00	0,00	13.171,81
	Gesamtsumme Forderungen	1.447.710,05	1.104.684,91	6.634,14	336.391,00	1.180.938,74

Gemeinde Kall

Entwicklung des Sonderpostens im Haushaltsjahr 2016

	<u>01.01.2016</u>	<u>Zugänge</u>	<u>Auflösung</u>	<u>Abgang</u>	<u>31.12.2016</u>
	EUR	EUR	EUR		EUR
Sonderposten					
1. für Zuwendungen	35.883.949,75	678.462,28	1.232.022,37	11.551,00	35.318.838,66
2. für Beiträge	13.803.649,00	112.637,92	364.577,43	24.754,00	13.526.955,49
3. für den Gebührenaussgleich	472.009,40	381.326,16	141.226,66	0,00	712.108,90
4. sonstige Sonderposten	3.117.990,00	0,00	69.808,00	0,00	3.048.182,00
	<u>53.277.598,15</u>	<u>1.172.426,36</u>	<u>1.807.634,46</u>	<u>36.305,00</u>	<u>52.606.085,05</u>

Rückstellungsspiegel für das Haushaltsjahr 2016

Bezeichnung	Stand 01.01.2016	Verbrauch	Auflösung	Zuführung	Stand 31.12.2016
1. Rückstellungen für Pensionen und ähnliche Verpflichtungen	9.658.920,00 €	- €	7.822,00 €	313.139,00 €	9.964.237,00 €
Pens.rückst. für Beschäftigte	2.532.948,00 €	- €	- €	224.304,00 €	2.757.252,00 €
Pens.rückst. für Versorg.empf.	4.853.116,00 €	- €	7.822,00 €	- €	4.845.294,00 €
Beihilfe für Beschäftigte	620.419,00 €	- €	- €	51.954,00 €	672.373,00 €
Beihilfe für Versorgungsempfä.	1.652.437,00 €	- €	- €	36.881,00 €	1.689.318,00 €
2. Sonstige Rückstellungen	616.664,39 €	82.783,84 €	134.142,00 €	315.691,58 €	715.430,13 €
<u>Personalarückstellungen</u>					
Inanspruchnahme Altersteilz.	42.423,00 €	- €	42.423,00 €	26.423,00 €	26.423,00 €
Nicht gen. Urlaub	51.312,00 €	- €	12.152,00 €	- €	39.160,00 €
Geleistete Überstunden	68.859,00 €	- €	- €	15.178,00 €	84.037,00 €
Leistungsprämie	79.567,00 €	- €	79.567,00 €	85.572,00 €	85.572,00 €
Jubiläumsprämie	27.031,67 €	- €	- €	2.588,00 €	29.619,67 €
	<u>269.192,67 €</u>	<u>- €</u>	<u>134.142,00 €</u>	<u>129.761,00 €</u>	<u>264.811,67 €</u>
<u>übrige sonstige Rückstellungen</u>					
Rückstellung Kanalisation	46.500,00 €	46.428,09 €	- €	50.000,00 €	50.071,91 €
Archivierungsrückstellung	160.000,00 €	- €	- €	- €	160.000,00 €
Prüfung GPA kameral / Prüfung Eröffnungsl	131.000,00 €	36.355,75 €	- €	50.228,77 €	144.873,02 €
Rückstellung f. ungew. Verbindlichkeiten	9.971,72 €	- €	- €	75.701,81 €	85.673,53 €
Sanierungskonzept Heizungen	- €	- €	- €	10.000,00 €	10.000,00 €
	<u>347.471,72 €</u>	<u>82.783,84 €</u>	<u>- €</u>	<u>185.930,58 €</u>	<u>450.618,46 €</u>
3. Instandhaltungsrückstellungen	1.041.854,01 €	80.010,57 €	- €	339.300,00 €	1.301.143,44 €
Heizung FWGH Kall	19.503,12 €	- €	- €	- €	19.503,12 €
Brandschutzmaßn. HS Kall	7.034,43 €	5.585,86 €	- €	- €	1.448,57 €
San. Obdach Wahlen	24.116,10 €	213,00 €	- €	- €	23.903,10 €
Instandh. Kiga Keldenich	20.553,31 €	1.867,78 €	- €	- €	18.685,53 €
San. Treppe Aachener Str.	22.463,73 €	- €	- €	- €	22.463,73 €
Heizung Bauhof	17.500,00 €	- €	- €	7.500,00 €	25.000,00 €
Brandschutz Grundschule Kall	15.000,00 €	- €	- €	- €	15.000,00 €
Brücke Zum Eichtal Urft	3.530,77 €	- €	- €	- €	3.530,77 €
Brücke Neuer Markt	1.800,00 €	- €	- €	- €	1.800,00 €
Brücke Burgschenkenweg	1.852,55 €	- €	- €	- €	1.852,55 €
Brücke Anstois	160.000,00 €	- €	- €	- €	160.000,00 €
Brücke Am Wehr	15.000,00 €	- €	- €	- €	15.000,00 €
Instandhaltung Forstwege	20.000,00 €	- €	- €	- €	20.000,00 €
Instandhaltung Straßen	176.500,00 €	72.343,93 €	- €	272.000,00 €	376.156,07 €
Instandhaltung Wasserläufe	35.000,00 €	- €	- €	- €	35.000,00 €
Instand. Wirtschaftswege	145.000,00 €	- €	- €	800,00 €	145.800,00 €
Notstromanschlüsse versch. Gebäude	23.000,00 €	- €	- €	- €	23.000,00 €
Instandhaltung Grundschule Kall	70.000,00 €	- €	- €	- €	70.000,00 €
Instandhaltung Hauptschule Kall	80.000,00 €	- €	- €	- €	80.000,00 €
Instandhaltung Kiga Hüttenstr.	65.000,00 €	- €	- €	- €	65.000,00 €
Instandhaltung Hallenbad Kall	65.000,00 €	- €	- €	30.000,00 €	95.000,00 €
Instandhaltung FWGH Kall	20.000,00 €	- €	- €	- €	20.000,00 €
Instandhaltung Bauhof Kall	34.000,00 €	- €	- €	- €	34.000,00 €
Instandhaltung Sportplatz Rinnen	- €	- €	- €	10.000,00 €	10.000,00 €
Stand sicherheitsprüfung Flutlichtmasten	- €	- €	- €	10.000,00 €	10.000,00 €
Instandhaltung Kiga Kallbachstr (Heizung)	- €	- €	- €	9.000,00 €	9.000,00 €
Rückstellungen gesamt	<u>11.317.438,40 €</u>	<u>162.794,41 €</u>	<u>141.964,00 €</u>	<u>968.130,58 €</u>	<u>11.980.810,57 €</u>

Verbindlichkeitspiegel

Arten der Verbindlichkeiten	Gesamtbetrag am 31.12.2016 EUR	mit einer Restlaufzeit von			Gesamtbetrag am 31.12.2015 EUR
		bis zu 1 Jahr EUR	1 bis 5 Jahre EUR	mehr als 5 Jahre EUR	
1 Anleihen	0,00	0,00	0,00	0,00	0,00
2 Verbindlichkeiten aus Krediten für Investitionen	24.310.977,93	785.259,54	4.535.943,45	18.989.774,94	24.867.629,24
2.1. von verbundenen Unternehmen	0,00	0,00	0,00	0,00	0,00
2.2. von Beteiligungen	0,00	0,00	0,00	0,00	0,00
2.3. von Sondervermögen	0,00	0,00	0,00	0,00	0,00
2.4. vom öffentlichen Bereich	0,00	0,00	0,00	0,00	0,00
2.4.1. vom Bund	0,00	0,00	0,00	0,00	0,00
2.4.2. vom Land	0,00	0,00	0,00	0,00	0,00
2.4.3. von Gemeinden (GV)	0,00	0,00	0,00	0,00	0,00
2.4.4. von Zweckverbänden	0,00	0,00	0,00	0,00	0,00
2.4.5. von sonstigen öffentlichen Bereichen	0,00	0,00	0,00	0,00	0,00
2.4.6. von sonstigen öffentlichen Sonderrechnungen	0,00	0,00	0,00	0,00	0,00
2.5. von Kreditinstituten	24.310.977,93	785.259,54	4.535.943,45	18.989.774,94	24.867.629,24
2.5.1. von Banken und Kreditinstituten	24.310.977,93	785.259,54	4.535.943,45	18.989.774,94	24.867.629,24
2.5.2. von übrigen Kreditgebern	0,00	0,00	0,00	0,00	0,00
3 Verbindlichkeiten aus Krediten zur Liquiditätssicherung	6.000.000,00	6.000.000,00	0,00	0,00	6.000.000,00
3.1. vom öffentlichen Bereich	0,00	0,00	0,00	0,00	0,00
3.2. vom privaten Bereich	6.000.000,00	6.000.000,00	0,00	0,00	6.000.000,00
4 Verbindlichkeiten aus Vorgängen, die Kreditaufnahmen wirtschaftlich gleichkommen	0,00	0,00	0,00	0,00	0,00
5 Verbindlichkeiten aus Lieferung und Leistung	700.132,69	700.132,69	0,00	0,00	607.710,33
6 Verbindlichkeiten aus Transferleistungen	116.195,37	116.195,37	0,00	0,00	533.199,13
7 Sonstige Verbindlichkeiten	202.032,17	202.032,17	0,00	0,00	597.116,96
8 Erhaltene Anzahlungen	1.374.534,98	1.374.534,98	0,00	0,00	896.489,89
9 Summe Verbindlichkeiten	32.703.873,14	9.178.154,75	4.535.943,45	18.989.774,94	33.502.145,55

Lagebericht

Gemeinde Kall



L a g e b e r i c h t

**zur Schlussbilanz 31.12.2016
gemäß § 95 Gemeindeordnung NRW**

INHALTSVERZEICHNIS

A. ALLGEMEINER TEIL

B. WIRTSCHAFTLICHE SITUATION DER GEMEINDE ZUM 31.12.2016

STRUKTUR DES VERMÖGENS UND DES KAPITALS

- 1. Übersicht über die Vermögens-, Kapital- und Schuldenstruktur**
- 2. Analyse der Vermögensstruktur**
- 3. Analyse der Kapitalstruktur**
- 4. Kennzahlen zur Liquidität**
- 5. Analyse der Ergebnisstruktur**
- 6. Erläuterungen zur Finanzrechnung**
- 7. Gesamtbeurteilung über die Lage der Gemeinde**

C. CHANCEN UND RISIKEN FÜR DIE KÜNFTIGE ENTWICKLUNG DER GEMEINDE

- 1. Entwicklung der Gemeinde**
- 2. Prognosebericht**
- 3. Nachtragsbericht**
- 4. Risiken und Chancen der künftigen Entwicklung**

Anlage: Mitgliedschaften und Funktionen des Verwaltungsvorstands und der Ratsmitglieder der Gemeinde Kall

GEMEINDE Kall - Lagebericht

Jahresabschluss zum 31.12.2016

A. Allgemeiner Teil

Gemäß § 95 Abs. 1 der Gemeindeordnung Nordrhein-Westfalen (GO NW) hat die Gemeinde den Jahresabschluss um einen Lagebericht zu ergänzen. Die Aufstellung des Lageberichts erfolgt unter Beachtung der maßgebenden Vorschriften der GemHVO NRW (§ 48 GemHVO NRW).

Struktur der Gemeinde Kall

Die Gemeinde Kall gehört mit ihren 66 qkm zu den Großflächengemeinden, die ihren jetzigen Zuschnitt der kommunalen Neugliederung verdankt und in dieser Form seitdem besteht.

Die Gewerbeansiedlungen in Kall umfassen ein branchenmäßig breit gestreutes Gewerbe mit einigen über die Gemeinde- und Kreisgrenzen hinaus bekannten Unternehmen. Eine der besonderen Stärken ist daneben auch die zentrale Lage als Mittelzentrum im Süden des Kreises Euskirchen. Auch die gute ÖPNV-Anbindung durch den Bahnhof und der nahe gelegene Autobahnanschluss bringen gute Voraussetzungen für die weitere Entwicklung in den verschiedensten Aufgabenbereichen der Gemeinde.

Hier zunächst einige statistische Strukturdaten der Gemeinde Kall im Überblick:

Statistische Angaben

1) Flächengröße des Gemeindebezirks	6.607 ha
2) Einwohnerzahlen	
a) Wohnbevölkerung nach der Volkszählung 1939	8.372 EW
b) Wohnbevölkerung nach der Volkszählung 1950	9.423 EW
c) Wohnbevölkerung nach der Volkszählung 1961	9.926 EW
d) Wohnbevölkerung nach der Volkszählung 1970	10.909 EW
e) Fortgeschriebene Bevölkerungszahl am 31.12.71	10.926 EW
f) Einwohnerzahl am 01.01.72 - nach Durchführung der kommunalen Neugliederung	9.524 EW
g) Fortgeschriebene Bevölkerungszahl am 30.06.16	11.403 EW
- männlich	5.736
- weiblich	5.667

Die Bevölkerungszahl verteilt sich auf die einzelnen Orte wie folgt:

Kall	5.191	Frohnrath	136
Sötenich	968	Benenberg	110
Keldenich	826	Steinfelderheistert	120
Sistig	746	Anstois	97
Golbach	577	Diefenbach	74
Scheven	516	Rüth	47
Wahlen	444	Roder	63
Rinnen	328	Gillenberg	54
Urft	329	Wallenthalerhöhe	23
Krekel	220	Straßbüsch	<u>18</u>
Steinfeld	155		
Wallenthal	192	insgesamt	11.403
Dottel	169		

Schulen in der Trägerschaft der Gemeinde

	am 15.10.2014		am 15.10.2015		am 15.10.2016		am 15.10.2017	
	Zahl der Schüler	Zahl der Schüler	Zahl der Klassen	Zahl der Schüler	Zahl der Klassen	Zahl der Schüler	Zahl der Klassen	
Hauptschule Kall*	135	99	9*	222*	4*	113*		
Grundschule Kall	260	273	12	261	12	255		
Grundschule Sistig	133	118	7	127	8	151		
Gesamt	528	490	28	610	24	519		

*Die Hauptschule Kall wurde zum 01.08.2016 aufgelöst. Ab diesem Zeitpunkt (bis zum 31.01.2018) wird in Trägerschaft der Stadt Mechernich die Hauptschule Mechernich am Standort Kall geführt, an der Schüler/innen der bisherigen Hauptschulen Kall und Mechernich gemeinsam beschult werden. Die Schüler und Klassenzahlen verteilen sich wie folgt:

ehem. Hauptschule Mechernich: 86 Schüler/innen 3 Klassen
 ehem. Hauptschule Kall: 27 Schüler/innen 1 Klasse

gesamt: 113 Schüler/innen 4 Klassen

Kindergärten in der Trägerschaft der Gemeinde

Ort	Größe
Kindergarten Kall, Hüttenstraße	4 Gruppen für insges. 75 Kinder
Kindergarten Keldenich	2 Gruppen für insges. 44 Kinder
Kindergarten Krekel	1 Gruppe für insges. 20 Kinder
Kindergarten Scheven	1 Gruppe für insges. 20 Kinder
Kindergarten Sistig	2 Gruppen für insges. 45 Kinder
Kindergarten Golbach	1 Gruppe für insges. 20 Kinder
Kindergarten Sötenich	1 Gruppe für insges. 20 Kinder
Kindergarten Kall, Kallbachstraße	1 Gruppe für insges. 25 Kinder
Gesamt:	13 Gruppen für insges. 269 Kinder

Nachrichtlich:

Caritas Lebenswelten

Integrative Kindertagesstätte

2 Gruppen für insges. 45 Kinder

Die Verwaltung ist in 6 Teambereiche untergliedert. Die neue Organisationsstruktur zum 01.01.2018 ist nachfolgend dargestellt:

Organisationsstruktur der Gemeinde Kall

Stand: 01.01.2018

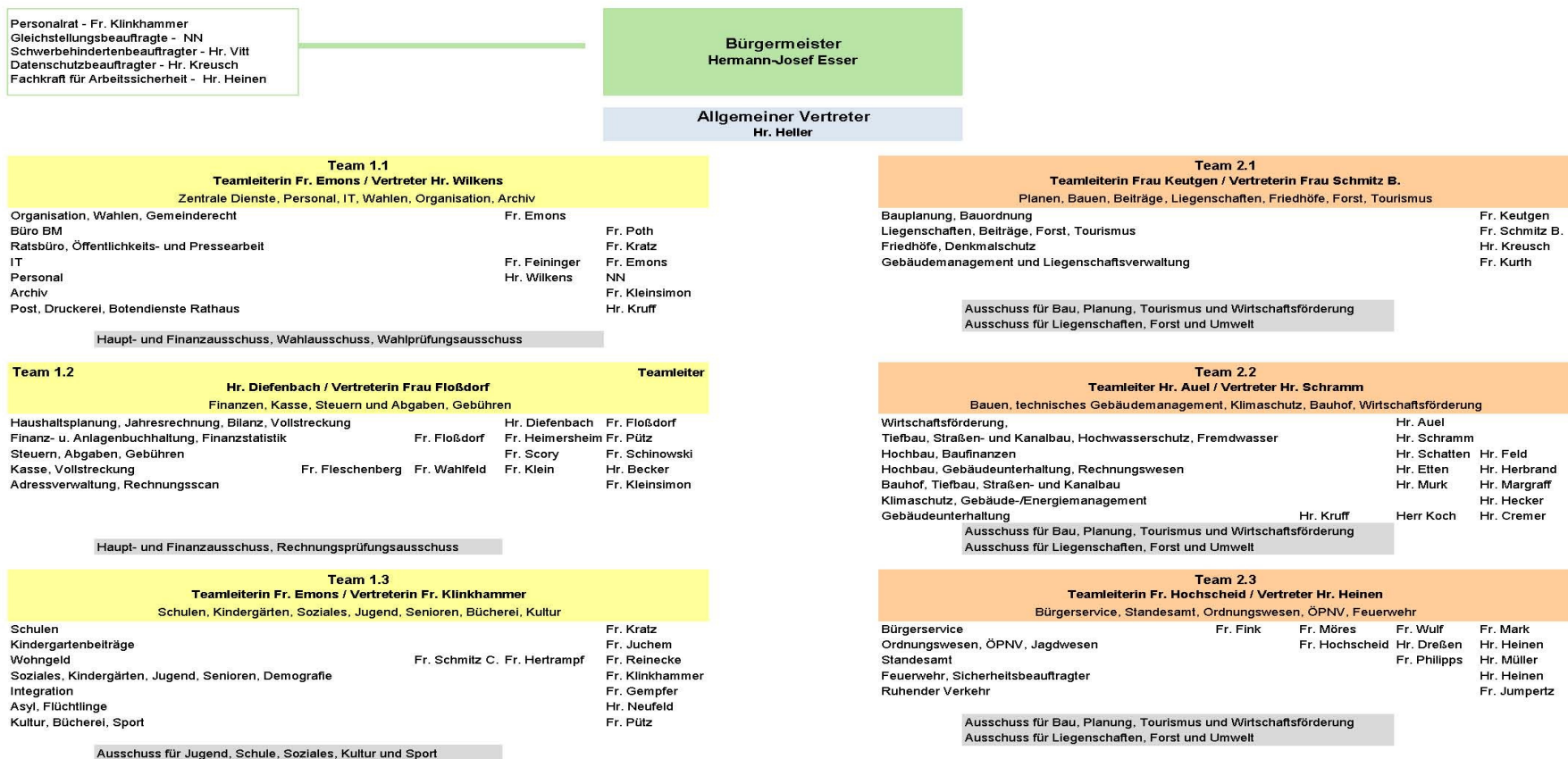

B. Wirtschaftliche Situation der Gemeinde zum 31.12.2016

Struktur des Vermögens und des Kapitals

1. Übersicht über die Vermögens-, Kapital- und Schuldenstruktur

Das Vermögen, das Kapital und die Schulden zeigt vereinfacht die nachstehende Übersicht:

Stand:	01.01.2016		31.12.2016	
	€	%	€	%
AKTIVA = Vermögen				
Immaterielle Vermögensgegenstände	37.663	0,03 %	25.674	0,02 %
Sachanlagevermögen	111.863.622	88,75 %	113.713.779	90,42 %
Finanzanlagevermögen	5.602.534	4,45 %	5.602.585	4,46 %
SUMME ANLAGEVERMÖGEN	117.503.819	93,23 %	119.342.038	94,90 %
Vorräte	97.729	0,08 %	85.109	0,07 %
Forderungen und sonstige Vermögensgegenstände	1.180.939	0,93 %	1.447.710	1,15 %
Liquide Mittel	7.081.167	5,62 %	4.703.526	3,74 %
Aktive Rechnungsabgrenzung	174.185	0,14 %	176.460	0,14 %
SUMME UMLAUFVERMÖGEN	8.534.020	6,77 %	6.412.805	5,10 %
SUMME AKTIVA	126.037.839	100,00 %	125.754.843	100,00 %
PASSIVA = Kapital				
Eigenkapital	26.118.590	20,72 %	26.519.753	21,08 %
Sonderposten	53.277.598	42,27 %	52.606.085	41,83 %
Rückstellungen	11.317.438	8,98 %	11.980.811	9,53 %
Verbindlichkeiten	33.502.146	26,58 %	32.703.873	26,01 %
Passive Rechnungsabgrenzung	1.822.067	1,45 %	1.944.321	1,55 %
SUMME PASSIVA	126.037.839	100,00%	125.754.843	100,00%

2. Analyse der Vermögensstruktur

Das Gesamtvermögen, welches in der Bilanzsumme auf der Aktivseite zum Ausdruck kommt, hat sich im Ergebnis gegenüber dem Vorjahr leicht um rd. 0,2 % vermindert. Ursächlich hierfür war im Wesentlichen ein Rückgang der liquiden Mittel gegenüber dem Vorjahr um T€ 2.378, dem insbesondere im Bereich des Anlagevermögens eine Erhöhung im Bereich Anlagen im Bau um T€ 2.135 gegenüber stand.

Bezogen auf die Schlussbilanzsumme zum 31.12.2016 ist ein Anlagevermögen von 94,90 % und bezogen auf die Schlussbilanzsumme zum 31.12.2015 von 93,23 % ausgewiesen. Dies ergibt eine leichte Erhöhung von 1,67 % - Punkten.

Nach den allgemein geltenden Bilanzregeln soll das langfristige Vermögen auch langfristig finanziert werden. Die vorliegende Schlussbilanz zeigt, dass dieser Grundsatz nicht vollständig realisiert ist. Auf die Erläuterungen zum Anlagendeckungsgrad unter Punkt 3. in diesem Bericht wird verwiesen. Die

Fremdkapitalquote (Anteil Fremdkapital (ohne Rückstellungen) am Gesamtkapital) lag zum 31.12.2015 bei 26,58 % und zum Schlussbilanzstichtag 31.12.2016 bei 26,01 % was eine Minderung von 0,57 % - Punkten ausmacht. Auf die Darstellung der Vermögens- und Kapitalstruktur sowie auf die Bilanzkennzahlen wird im Weiteren verwiesen.

Bezogen auf die Schlussbilanz 31.12.2016 macht das Umlaufvermögen 5,10 % und bezogen auf die Schlussbilanzsumme zum 31.12.2015 6,77 % aus, was einer Minderung von 1,67 % - Punkten entspricht.

Details zur Vermögensstruktur sind im Anhang dargestellt. Dennoch werden einige besondere Maßnahmen und Anlagen im Bau nachfolgend kurz dargestellt.

Im Jahr 2016 wurden im Wesentlichen folgende Baumaßnahmen und Projekte fertiggestellt.

Bezeichnung	Fertigstellung / Inbetriebnahme	Betrag
Zaun- und Toranlage Kiga Hüttenstr.	02.02.2016	5.213,64 €
Zaun- und Toranlage Kiga Kallbachstr.	02.02.2016	10.196,83 €
Kanalbau Rinnen 1. BA hier: Regenrückhaltebecken	20.01.2016	165.529,92 €
Kanalsanierung Kölner Straße Kall	08.07.2016	293.450,24 €
Nebenanlagen Kölner Straße Kall	08.07.2016	411.471,31 €
Straßenausbau Stürzer Hof in Kall	24.06.2016	144.024,25 €
Straßenausbau "In der Laach" in Kall	24.06.2016	74.092,33 €
Gesamt		1.103.978,52 €

Bezüglich der Anlagen im Bau wird auf die Auflistung im Anhang zu der Bilanzposition 1.2.8 Geleistete Anzahlungen, Anlagen im Bau verwiesen.

Kennzahlen zur Vermögenslage

Anlagenintensität

Die Anlagenintensität gibt an, wie hoch der Anteil des Anlagevermögens am Gesamtvermögen ist. Sie gibt Aufschluss darüber, ob die Höhe des Anlagevermögens den wirtschaftlichen Rahmenbedingungen der Kommune entspricht. Ein hoher Wert der Kennzahl „Anlagenintensität“ verlangt i. d. R. einen hohen Anteil von Eigenkapital bzw. von langfristigem Fremdkapital am Gesamtkapital. Eine zu geringe Anlagenintensität kann bedeuten, dass die Kommune überwiegend über bereits abgeschriebenes Vermögen oder über Vermögensgegenstände verfügt, die nur noch mit geringen Werten in der Bilanz angesetzt sind.

Anlagenintensität = Anlagevermögen x 100/Bilanzsumme

Stand 31.12.2015

$117.503.819,13 \times 100 / 126.037.838,86 = 93,23\%$

Stand 31.12.2016

$119.342.038,46 \times 100 / 125.754.843,16 = 94,90\%$

Die Quote der Gemeinde Kall beträgt zum 31.12.2015 93,23 % und zum Schlussbilanzstichtag 94,90 %. Dieser hohe Quotient ist für den kommunalen Bereich auf Grund der Aufgabenwahrnehmung zur Daseinsvorsorge mit dem dafür notwendigen Infrastrukturvermögen eher üblich.

Die Erhöhung der Anlageintensität ist insbesondere auf die Zugänge im Bereich der Anlagen im Bau i.H.v. rund 2,1 Mio. Euro bei einer eher nur geringfügigen Veränderung der Gesamtbilanzsumme zurückzuführen.

Infrastrukturquote

Die Kommunen verfügen in der Regel über ein umfangreiches, der Daseinsvorsorge dienendes Infrastrukturvermögen, welches in der Regel auch schwer veräusserbar ist. Die Kennzahl „Infrastrukturquote“ beleuchtet deshalb als Verfeinerung der Kennzahl „Anlagenintensität“ diesen Aspekt. Ein geringerer Wert der Kennzahl „Infrastrukturquote“ kann ein Hinweis dafür sein, dass die Kommune entweder kaum über derartige öffentlichen Einrichtungen verfügt, diese ggf. bereits veraltet und daher geringwertig sind, oder diese im Rahmen von Privatisierungsmaßnahmen veräußert wurden. Ein hoher Wert dürfte ein Hinweis darauf sein, dass wegen dieser Vermögenslage die Kommune in jedem Haushaltsjahr voraussichtlich hohe Unterhaltungsaufwendungen und hohe Abschreibungen zu erwirtschaften hat. Ggf. sind bei der Bewertung dieser Kennzahl in Einzelfällen auch die Gebietsgröße der Kommune oder andere örtliche Besonderheiten zu berücksichtigen.

Infrastrukturquote = Infrastrukturvermögen x 100/Bilanzsumme

Stand 31.12.2015

$74.935.658,62 \times 100 / 126.037.838,86 = 59,45 \%$

Stand 31.12.2016

$74.019.388,48 \times 100 / 125.754.843,16 = 58,86 \%$

Die Infrastrukturquote der Gemeinde Kall beträgt zum Schlussbilanzstichtag 58,86 % und lag zum Schlussbilanzstichtag 31.12.2015 bei 59,45 %, was einer Minderung von 0,59 % - Punkten entspricht. Die Quote liegt damit über dem Mittelwert von 38,6 % des interkommunalen Vergleichs gemäß den aktualisierten Vergleichszahlen aus der überörtlichen Prüfung der Gemeindeprüfungsanstalt für kleine kreisangehörige Kommunen aus dem Jahr 2018.

3. Analyse der Kapitalstruktur

Die Minderung des Gesamtkapitals (Bilanzsumme auf der Passivseite) um 0,22 % gegenüber dem Vorjahr resultiert im Wesentlichen aus der Minderung im Bereich der Sonderposten um rd. T€ 672 und einer der Minderung der Verbindlichkeiten um T€ 798. Die Verminderung der Verbindlichkeiten resultiert im Wesentlichen aus der Tilgung von Verbindlichkeiten aus Krediten für Investitionen.

Kennzahlen zur Kapitalstruktur

Eigenkapitalquote I

Die Eigenkapitalquote gibt an, wie hoch der Anteil des Eigenkapitals am Gesamtkapital ist. Sie wird zur Beurteilung der Kapitalkraft herangezogen. Je höher die Eigenkapitalquote, desto geringer das Finanzierungsrisiko und desto höher die finanzielle Stabilität und die wirtschaftliche Sicherheit. Die Eigenkapitalquote kann damit auch bei einer Kommune ein wichtiger Bonitätsindikator sein.

Eigenkapitalquote I = $\text{Eigenkapital} \times 100 / \text{Bilanzsumme}$

Stand 31.12.2015

$26.118.590,15 \times 100 / 126.037.838,86 = 20,72 \%$

Stand 31.12.2016

$26.519.752,98 \times 100 / 125.754.843,16 = 21,09 \%$

Die Eigenkapitalquote I der Gemeinde Kall (inkl. der Ausgleichsrücklage) beträgt 21,09 %, und ist gegenüber dem Vorjahr aufgrund des Jahresüberschusses zum 31.12.2016 gestiegen.

Die Quote liegt unterhalb des Mittelwertes von 34,4 % bei einem Wertebereich von -8 % bis 66,5 % gem. den Vergleichszahlen aus der überörtlichen Prüfung der Gemeindeprüfungsanstalt für kleine kreisangehörige Kommunen aus dem Jahr 2018.

Die Fremdkapitalquote beträgt 26,01 % (Vorjahr 26,58%) und verdeutlicht den relativ geringen Verschuldungsgrad der Gemeinde Kall.

Eigenkapitalquote II (wirtschaftliche Eigenkapitalquote)

Die Kennzahl Eigenkapitalquote II misst den Anteil des „wirtschaftlichen Eigenkapitals“ am gesamten bilanzierten Kapital (Gesamtkapital) auf der Passivseite der kommunalen Bilanz. Weil bei den Kommunen die Sonderposten als Bilanzposten mit Eigenkapitalcharakter einen wesentlichen Ansatz in der Bilanz darstellen, wird die Wertgröße „Eigenkapital“ um die „langfristigen“ Sonderposten (aus Zuwendungen und Beiträgen) erweitert.

Eigenkapitalquote II = $(EK + SoPo/Zuw./Beiträge) \times 100 / \text{Bilanzsumme}$

Stand 31.12.2015

$(26.118.590,15 + 3.117.990,00 + 35.883.949,75 + 13.803.649,00) \times 100 / 126.037.838,86 = \mathbf{62,62 \%}$

Stand 31.12.2016

$(26.519.752,98 + 3.048.182,00 + 35.318.838,66 + 13.526.955,49) \times 100 / 125.754.843,16 = \mathbf{62,35 \%}$

Die in der Bilanz ausgewiesenen Sonderposten machten insgesamt 41,83 % der Bilanzsumme aus. Insofern ergibt sich eine relativ hohe Eigenkapitalquote II zum 31.12.2016 von 62,35 %. Die Quote hat sich gegenüber dem Vorjahr nur unwesentlich verändert.

Hier bewegt sich die Gemeinde Kall im interkommunalen Vergleich unterhalb des Mittelwertes von 67,2 % bei einem ermittelten Wertebereich zwischen 18,4 % und 90,7 %. (gem. den Vergleichszahlen aus der überörtlichen Prüfung der Gemeindeprüfungsanstalt für kleine kreisangehörige Kommunen aus dem Jahr 2018)

Anlagendeckungsgrad I

Der Anlagendeckungsgrad I zeigt an, wie viel Prozent des Anlagevermögens durch Eigenkapital gedeckt oder finanziert sind. Da Anlagegegenstände in der Regel langfristig gebundenes Vermögen darstellen, müssen sie auch durch entsprechend langfristiges Kapital finanziert werden. Damit wird sichergestellt, dass in wirtschaftlich schwierigen Zeiten keine Anlagegüter veräußert werden müssen, um den Tilgungsverpflichtungen termingerecht nachzukommen. Deshalb sollten Gegenstände des Anlagevermögens grundsätzlich nicht kurzfristig finanziert werden.

Anlagendeckungsgrad I = $\text{Eigenkapital} \times 100 / \text{Anlagevermögen}$

Stand 31.12.2015

$26.118.590,15 \times 100 / 117.503.819,13 = \mathbf{22,23 \%}$

Stand 31.12.2016

$26.519.752,98 \times 100 / 119.342.038,46 = \mathbf{22,22 \%}$

Der Anlagendeckungsgrad I beträgt 22,22 % bei der Gemeinde Kall. Das bedeutet, dass über 1/5 des Anlagevermögens durch Eigenkapital abgedeckt ist, und knapp

4/5 des Anlagevermögens über Fremdkapital² und Sonderposten finanziert werden.
² Fremdkapital = Verbindlichkeiten ohne Rückstellungen und Sonderposten

Die Quote ist gegenüber dem Vorjahr ebenfalls nahezu unverändert geblieben.

Anlagendeckungsgrad II

Reicht das Eigenkapital zur Finanzierung des Anlagevermögens nicht aus, so sollte zusätzlich nur langfristiges Fremdkapital herangezogen werden. Der Deckungsgrad II zeigt daher an, wie viel Prozent des Anlagevermögens langfristig finanziert ist, oder anders ausgedrückt durch Eigenkapital und langfristiges Fremdkapital⁴ gedeckt werden.

Anlagendeckungsgrad II = $\frac{\text{EK+SoPo Zuw./Beit.} + \text{lfr. FK} \times 100}{\text{Anlagevermögen}}$

Stand 31.12.2015

$(26.118.590,15 + 3.117.990,00 + 35.883.949,75 + 13.803.649,00 + 25.303.732,03) \times 100 / 117.503.819,13 = \mathbf{88,70 \%}$

Stand 31.12.2016

$(26.519.752,98 + 3.048.182,00 + 35.318.838,66 + 13.526.955,49 + 28.954.011,94) \times 100 / 119.342.038,46 = \mathbf{89,97 \%}$

Da die Anlagendeckung zum Schlussbilanzstichtag 31.12.2016 bei 89,97 % liegt, zeigt sich, dass das Anlagevermögen nicht vollständig gedeckt ist mit langfristigem Fremdkapital, Sonderposten und Eigenkapital. Im interkommunalen Vergleich liegt die Bandbreite von 62,2 % bis 133,9 %. (gem. den Vergleichszahlen aus der überörtlichen Prüfung der Gemeindeprüfungsanstalt für kleine kreisangehörige Kommunen aus dem Jahr 2018).

⁴ Langfristiges Fremdkapital = Pensionsrückstellungen + Verbindlichkeiten (Restlaufzeit über 5 Jahre)

4 Kennzahlen zur Liquidität

Liquidität 1. Grades

Die Liquidität 1. Grades gibt an, wie hoch der Anteil der flüssigen Mittel (Liquide Mittel) an dem kurzfristigen Fremdkapital (hier: Restlaufzeit bis zu einem Jahr) ist.

Liquidität 1. Grades = $\frac{\text{Liquide Mittel} \times 100}{\text{kurzfristige Verbindlichkeiten}}$

Stand 31.12.2015

$7.081.166,97 \times 100 / 11.794.152,62 = \mathbf{60,04 \%}$

Stand 31.12.2016

$4.703.525,49 \times 100 / 9.178.154,75 = \mathbf{51,25 \%}$

Zum Schlussbilanzstichtag beträgt die Liquidität 1. Grades 51,25 %, was einer Minderung zum Vorjahr um 8,79 %-Punkte entspricht.

Ursächlich für diese Veränderung ist im Wesentlichen ein geringerer Bestand an liquiden Mitteln gegenüber dem Vorjahr um rd. 2,4 Mio. €.

Liquidität 2. Grades

Für die Kennzahl Liquidität 2. Grades, auch als „kurzfristige Liquidität“ bezeichnet, werden den liquiden Mitteln die kurzfristigen Forderungen hinzugerechnet.

Liquidität 2. Grades = $(\text{Liquide Mittel} + \text{kurzfr. Ford.}^2) \times 100 / \text{kurzfristige Verbindlichkeiten}^3$

Stand 31.12.2015

$(7.081.166,97 + 793.133,22) \times 100 / 11.794.152,62 = \mathbf{66,76 \%}$

Stand 31.12.2016

$(4.703.525,49 + 1.091.513,10) \times 100 / 9.178.154,75 = \mathbf{63,14 \%}$

Unter Einbeziehung der Forderungen kommt die Gemeinde Kall zum Schlussbilanzstichtag auf eine Quote von 63,14 % (Vorjahr 66,76 %) Auf die Erläuterung zur Liquidität 1. Grades wird verwiesen.

Im interkommunalen Vergleich liegt der Mittelwert bei 168,5 % bei einer Bandbreite von 7,5 % bis 1933,3 %. (gem. den Vergleichszahlen aus der überörtlichen Prüfung der Gemeindeprüfungsanstalt für kleine kreisangehörige Kommunen aus dem Jahr 2018).

² Forderungen bis zu 1 Jahr (siehe Forderungsspiegel)

³ Verbindlichkeiten bis zu 1 Jahr (siehe Verbindlichkeitspiegel)

Kurzfristige Verbindlichkeitsquote

Die von den Kommunen bis zur Umstellung auf das NKF aufgenommenen Kassenkredite werden in der kommunalen Bilanz als Verbindlichkeiten aus Krediten zur Liquiditätssicherung angesetzt. Sie stellen kurzfristiges Fremdkapital dar, weil sie in ihrer Laufzeit auf höchstens ein Jahr beschränkt sind. Wie hoch die Bilanz durch kurzfristiges Fremdkapital belastet wird, kann mit Hilfe der Kennzahl „kurzfristige Verbindlichkeitsquote“ beurteilt werden.

Verbindlichkeitsquote = $\text{kurzfristige Verbindlichkeiten}^* \times 100 / \text{Bilanzsumme}$

Stand 31.12.2015

$11.794.152,62 \times 100 / 126.037.838,86 = \mathbf{9,36 \%}$

Stand 31.12.2016

$9.178.154,75 \times 100 / 125.754.843,16 = \mathbf{7,30 \%}$

In der Schlussbilanz der Gemeinde Kall zum 31.12.2016 beträgt die kurzfristige Verbindlichkeitsquote 7,30 %. Zum Schlussbilanzstichtag 31.12.2015 lag die Quote bei 9,36 %. Die Minderung der Quote ist mit einem im Vergleich zum Vorjahr geringeren Anteil kurzfristiger Verbindlichkeiten zu begründen.

Der interkommunale Vergleichswert schwankt zwischen 0,8 % und 25,9 %, der Mittelwert liegt hier bei 7,6 %. (gem. den Vergleichszahlen aus der überörtlichen Prüfung der Gemeindeprüfungsanstalt für kleine kreisangehörige Kommunen aus dem Jahr 2018).

*Verbindlichkeiten bis zu 1 Jahr (siehe Verbindlichkeitspiegel)

Verschuldungsgrad

Der Verschuldungsgrad berechnet sich aus dem gesamten Fremdkapital im Verhältnis zum Eigenkapital (inkl. Sonderposten Zuwendungen/Beiträge). Grundsätzlich gilt, je höher der Verschuldungsgrad ist, umso abhängiger ist die Kommune von externen Gläubigern.

Verschuldungsgrad = $\frac{\text{Gesamtes Fremdkapital} \times 100}{\text{Eigenkapital} + \text{Sonderposten}}$
(ohne Sonderposten für den Gebührenaussgleich)

Stand 31.12.2015

$(33.502.145,55 + 11.317.438,40) \times 100 / (26.118.590,15 + 35.883.949,75 + 13.803.649,00 + 3.117.990,00) = 56,79 \%$

Stand 31.12.2016

$(32.703.873,14 + 11.980.810,57) \times 100 / (26.519.752,98 + 35.318.838,66 + 13.526.955,49 + 3.048.182,00) = 56,99 \%$

Der Verschuldungsgrad der Gemeinde Kall ist gegenüber dem Vorjahr nahezu unverändert geblieben.

*Gesamtes Fremdkapital = Rückstellungen + Verbindlichkeiten

5. Analyse der Ergebnisstruktur

Das Haushaltsjahr 2016 verlief unerwartet positiv. Während im Haushaltsplan 2016 noch mit einem Fehlbetrag in Höhe von 447 T€ gerechnet wurde, konnte im Jahresabschluss 2016 ein positives Ergebnis von 494 T€ erzielt werden. Ursächlich hierfür waren im Wesentlichen um 844 T€ höhere Einnahmen bei der Gewerbesteuer aufgrund von Nachveranlagungen aus Vorjahren. Ausschlaggebend hierbei war insbesondere die Nachveranlagungen eines ortsansässigen Gewerbebetriebes i.H.v. 647.702,30 €).

Die Erträge der Gemeinde setzen sich im Schnitt zu ca. 69,62 % aus Steuern und ähnlichen Abgaben sowie Zuwendungen und allgemeinen Umlagen zusammen. Hier die wichtigsten Einnahmen in der Entwicklung:

Ertragsart	2013 EUR	2014 EUR	2015 EUR	2016 EUR	2016 Proz. Anteil ord. Erträge
Gewerbsteuer	3.465.991,22	4.220.171,24	6.044.652,43	5.994.436,80	21,89
Einkommensteueranteil	3.848.039,00	3.976.655,45	4.393.485,35	4.441.236,54	16,22
Grundsteuer B	1.718.671,20	1.656.390,99	2.053.074,53	2.102.335,91	7,68
Gesamt	9.032.701,42	9.853.217,68	12.491.212,31	12.538.009,25	45,79
Ordentliche Erträge insgesamt				27.380.336,00	

Die Hauptsteuererträge aus Gewerbsteuer (ohne Abzug), Einkommensteuer und Grundsteuer B machen demnach allein mehr rd. 45 % der gesamten ordentlichen Erträge aus.

Die gesamten Zuwendungen und allgemeinen Umlagen betragen 5.355.049,19 € (Vorjahr 4.508.582,30 €). Die Erhöhung gegenüber dem Vorjahr um 846 T€ resultiert im Wesentlichen aus den Schlüsselzuweisungen, die in diesem Jahr um 792 T€ höher ausgefallen sind als im Vorjahr.

Die Schlüsselzuweisungen 2016 betragen 2.034.088,00 € (Vorjahr 1.241.705,00) € und betragen somit rd. 37,98 % der gesamten Zuwendungen und Umlagen.

Die Ergebnisrechnung 2016 schließt mit einem Jahresüberschuss von 494.022,15 € ab.

Die ordentlichen Aufwendungen der Gemeinde Kall belaufen sich im Jahr 2016 auf insgesamt 26.341.177,71 € (Vorjahr: 25.570.369,20 €)

Die Aufwendungen setzten sich im Schnitt zu 68 % aus Transferaufwendungen und Personalkosten zusammen.

Hier die wesentlichen Aufwendungen zusammengefasst:

Aufwendung	2016 EUR
Personalaufwendungen tariflich Beschäftigte	3.753.376,56
Kreisumlage	7.182.962,00
Umlage an den Wasserverband	1.695.380,00
Gesamt	12.631.718,56

Allein die Kreisumlage und die Umlagen an die Versorger bilden hierbei ungefähr fast ein Drittel aller Aufwendungen und stellen somit eine der bedeutendsten Aufwandspositionen der Gemeinde dar. Die Kreisumlage ist im Vergleich zum Vorjahr um 67 T€ (von 7.117 T€ auf 7.182 T€) in 2016 gestiegen.

Die Personalaufwendungen für tariflich Beschäftigte sind im Vergleich zum Vorjahr um ca. 3,25 % gestiegen. Die gesamten Personalaufwendungen sind gegenüber dem Vorjahr um 8 % gestiegen.

Die fortgeschriebenen Planansätze in der Gesamtergebnisrechnung sowie deren Teilrechnungen zum 31.12.2016 beinhalten neben den Haushaltsplanansätzen auch die in das Haushaltsjahr 2016 übertragenen Ermächtigungen.

Im Einzelnen ergeben sich die nachfolgend dargestellten wesentlichen Plan/Ist-Abweichungen im Saldo.

Steuern und ähnliche Abgaben: +653 T€

Die Mehrerträge sind insbesondere auf die höheren Gewerbesteuererträge i.H.v. rd. - 844 T€ aufgrund von Nachveranlagungen der Vorjahre zurück zu führen.

Kostenerstattung, Kostenumlagen: -309 T€

Die Mindererträge resultieren aus geplanten Zuwendungen für Straßenbaumaßnahmen, die für Straßen NRW als Eigentümer der Straßen durchgeführt wurden. Da es sich hier lediglich um durchlaufende Posten handelt, werden die Zuwendungen nicht ertragswirksam dargestellt.

Personal- und Versorgungsaufwendungen: -89 T€

Die Mehraufwendungen beruhen im Wesentlichen auf den Zuführungen zu den Pensions- und Versorgungsrückstellungen.

Aufwendungen für Sach- und Dienstleistungen: +1.194 T€

Die Minderaufwendungen resultieren im Wesentlichen aus geplanten Aufwendungen für Straßenbaumaßnahmen, die für Straßen NRW als Eigentümer der Straßen durchgeführt werden. Da es sich hier lediglich um durchlaufende Posten handelt, werden die Aufwendungen nicht ertragswirksam dargestellt.

Darüber hinaus wurden bei der ursprünglichen Haushaltsplanung insgesamt 400.000,00 € für die Straßenentwässerungsgebühren der gemeindeeigenen Flächen eingeplant. Diese sind jedoch als interne Leistungsverrechnungen auszuweisen und berühren somit das Jahresergebnis nicht.

Sonstige ordentliche Aufwendungen: -583 T€

Die Mehraufwendungen ergeben sich im Wesentlichen aus Zugängen für den Sonderposten für den Gebührenaussgleich in den Bereichen Straßenreinigung, Abfallentsorgung, Bestattungswesen und Klärgruben i.H.v. 381 T€.

Kennzahlen zur Ertragslage 2016 (gemäß dem Kennzahlenset des Innenministeriums):

Aufwandsdeckungsgrad (ADG)

Diese Kennzahl zeigt an, zu welchem Anteil die ordentlichen Aufwendungen durch ordentliche Erträge gedeckt werden können. Ein finanzielles Gleichgewicht kann nur durch eine vollständige Deckung erreicht werden.

$$\begin{aligned} \text{Aufwandsdeckungsgrad} &= \frac{\text{Ordentliche Erträge}}{\text{Ordentliche Aufwendungen}} \times 100 && \frac{27.380.336,00 \text{ €}}{26.341.177,71 \text{ €}} \times 100 \\ &&& = 103,94 \% \\ &&& (\text{Vj.:}103,78\%) \end{aligned}$$

Im interkommunalen Vergleich liegt der Mittelwert bei 100,7 % bei einer Bandbreite von 88,9 % bis 134,7 %. (gem. den Vergleichszahlen aus der überörtlichen Prüfung der Gemeindeprüfungsanstalt für kleine kreisangehörige Kommunen aus dem Jahr 2018).

Abschreibungsintensität

Die Kennzahl Abschreibungsintensität zeigt an, in welchem Umfang die Gemeinde durch die Abnutzung des Anlagevermögens belastet wird.

$$\begin{aligned} \text{Abschreibungsintensität} &= \frac{\text{Bilanzielle Abschreibungen auf Sachanlagevermögen} \times 100}{\text{ordentliche Aufwendungen}} \\ &= \frac{2.911.488,83 \text{ €} \times 100}{26.341.177,71 \text{ €}} = 11,05\% \\ &\quad (\text{Vj.: } 11,14\%) \end{aligned}$$

Der Mittelwert liegt bei 10,3 % im interkommunalen Vergleich (gem. den Vergleichszahlen aus der überörtlichen Prüfung der Gemeindeprüfungsanstalt für kleine kreisangehörige Kommunen aus dem Jahr 2018).

Den Abschreibungen i.H.v. 2.911.488,83 € stehen Auflösungen von Sonderposten i.H.v. **1.807.634,46 €** gegenüber.

Drittfinanzierungsquote (DFQ)

Die Kennzahl zeigt das Verhältnis zwischen den bilanziellen Abschreibungen und den Erträge aus der Auflösung von Sonderposten im Haushaltsjahr. Sie gibt einen Hinweis auf die Frage, inwieweit die Erträge aus der Sonderpostenauflösung die Belastung durch Abschreibungen abmildern. Damit wird die Beeinflussung des Werteverzehrs durch die Drittfinanzierung deutlich.

$$\begin{aligned} \text{Drittfinanzierungsquote} &= \frac{\text{Erträge aus der Auflösung von Sonderposten} \times 100}{\text{Bilanzielle Abschreibungen auf Anlagevermögen}} \\ &= \frac{1.807.634,46 \text{ €} \times 100}{2.911.488,83 \text{ €}} = 62,09\% \\ &\quad (\text{Vj.: } 59,87\%) \end{aligned}$$

Der Mittelwert liegt bei 59,8 % im interkommunalen Vergleich (gem. den Vergleichszahlen aus der überörtlichen Prüfung der Gemeindeprüfungsanstalt für kleine kreisangehörige Kommunen aus dem Jahr 2018).

Zinslastquote (ZLQ)

Die Kennzahl "Zinslastquote" zeigt auf, welche Belastung aus Finanzaufwendungen zusätzlich zu den (ordentlichen) Aufwendungen aus laufender Verwaltungstätigkeit besteht.

$$\begin{aligned} \text{Zinslastquote} &= \frac{\text{Finanzaufwendungen} \times 100}{\text{Ordentliche Aufwendungen}} \\ &= \frac{628.410,76 \text{ €} \times 100}{26.341.177,71 \text{ €}} \\ &= 2,39\% \\ &\quad (\text{Vj.:} 2,60\%) \end{aligned}$$

Der Mittelwert liegt bei 1,8 % im interkommunalen Vergleich (gem. den Vergleichszahlen aus der überörtlichen Prüfung der Gemeindeprüfungsanstalt für kleine kreisangehörige Kommunen aus dem Jahr 2018).

Zuwendungsquote (ZwQ)

Die Zuwendungsquote gibt einen Hinweis darauf, inwieweit die Gemeinde von Zuwendungen und damit von Leistungen Dritter abhängig ist.

$$\begin{aligned} \text{Zuwendungsquote} &= \frac{\text{Erträge aus Zuwendungen} \times 100}{\text{Ordentliche Erträge}} \\ &= \frac{5.355.049,19 \text{ €} \times 100}{27.380.336,00 \text{ €}} \\ &= 19,56\% \\ &\quad (\text{Vj.:} 17,00\%) \end{aligned}$$

Die Zuwendungsquote ist im Vergleich zum Vorjahr insbesondere aufgrund höherer Schlüsselzuweisungen gestiegen.

Im interkommunalen Vergleich liegt der Mittelwert bei 16,6 % bei einer Bandbreite von 5,0 % bis 16,6 % (gem. den Vergleichszahlen aus der überörtlichen Prüfung der Gemeindeprüfungsanstalt für kleine kreisangehörige Kommunen aus dem Jahr 2018).

Personalintensität 1 (PI1)

Die "Personalintensität 1" gibt an, welchen Anteil die Personalaufwendungen an den ordentlichen Aufwendungen ausmachen. Im Hinblick auf den interkommunalen Vergleich dient diese Kennzahl dazu, die Frage zu beantworten, welcher Teil der Aufwendungen üblicherweise für Personal aufgewendet wird.

$$\begin{aligned} \text{Personalintensität} &= \frac{\text{Personalaufwendungen} \times 100}{\text{Ordentliche Aufwendungen}} \\ &= \frac{5.723.473,30 \times 100}{26.341.177,71 \text{ €}} \\ &= 21,73 \% \\ &\text{(Vj.: 20,72\%)} \end{aligned}$$

Im interkommunalen Vergleich liegt der Mittelwert bei 17,0 % bei einer Bandbreite von 10,6 % bis 23,5 % (gem. den Vergleichszahlen aus der überörtlichen Prüfung der Gemeindeprüfungsanstalt für kleine kreisangehörige Kommunen aus dem Jahr 2018).

Sach- und Dienstleistungsintensität

Die Kennzahl "Sach- und Dienstleistungsintensität" lässt erkennen, in welchem Ausmaß sich eine Gemeinde für die Inanspruchnahme von Leistungen Dritter entschieden hat.

$$\begin{aligned} \text{Sach- u. Dienstleistungsintensität} &= \frac{\text{Aufwendungen für Sach- und Dienstleistungen} \times 100}{\text{Ordentliche Aufwendungen}} \\ &= \frac{3.573.114,73 \text{ €} \times 100}{26.341.177,71 \text{ €}} \\ &= 13,56\% \\ &\text{(Vj.: 15,41\%)} \end{aligned}$$

Die Kennzahl hat sich im Vergleich zum Vorjahr um 1,85% - Punkte insbesondere aufgrund einer Erhöhung der ordentlichen Aufwendungen vermindert.

Der Mittelwert liegt bei 17 % im interkommunalen Vergleich (gem. den Vergleichszahlen aus der überörtlichen Prüfung der Gemeindeprüfungsanstalt für kleine kreisangehörige Kommunen aus dem Jahr 2018).

Transferaufwandsquote (TAQ)

Die Kennzahl "Transferaufwandsquote" stellt einen Bezug zwischen den Transferaufwendungen und den ordentlichen Aufwendungen her.

$$\begin{aligned} \text{Transferaufwandsquote} &= \frac{\text{Transferaufwendungen} \times 100}{\text{Ordentliche Aufwendungen}} \\ &= \frac{12.204.306,95 \text{ €} \times 100}{26.341.177,71 \text{ €}} = 46,33 \% \\ &\quad (\text{Vj.: } 45,26 \%) \end{aligned}$$

An dieser Kennzahl wird deutlich, dass die Gemeinde bald die Hälfte der gesamten ordentlichen Aufwendungen als Transferzahlungen an Zweckverbandsumlagen, Kreisumlagen, Gewerbesteuerumlagen und Leistungen nach dem Asylbewerberleistungsgesetz leisten muss. Diese Aufwendungen sind nur bedingt oder gar nicht beeinflussbar.

Im interkommunalen Vergleich liegt der Mittelwert bei 48,5 % (gem. den Vergleichszahlen aus der überörtlichen Prüfung der Gemeindeprüfungsanstalt für kleine kreisangehörige Kommunen aus dem Jahr 2018).

6. Erläuterungen zur Finanzrechnung

Die Gesamtfinzrechnung stellt die internen und externen Finanzierungsquellen und die Verwendung der Finanzmittel im Haushaltsjahr 2016 dar.

Die Finanzrechnung zum 31.12.2016 weist folgende Salden aus:

Saldo der laufenden Verwaltungstätigkeit :	+ 2.150 T€
Saldo aus der Investitionstätigkeit:	- 3.395 T€
Saldo aus der Finanzierungstätigkeit:	- 557 T€

Hinsichtlich der Zusammensetzung zu den Ein- und Auszahlungen des Verwaltungsbereichs verweisen wir auf die Ausführungen im Anhang.

Der wesentliche Unterschied zwischen den ordentlichen Erträge und den Einzahlungen aus der Verwaltungstätigkeit liegt in den nicht zahlungswirksamen Erträgen, deren größter Posten die Auflösungserträge aus den Sonderposten mit 1.807.634,46 € ausmachen.

Die **Auszahlungen** im investiven Bereich finden ihren Ursprung in den Auszahlungen für Hoch- und Tiefbaumaßnahmen und im Bereich der Auszahlungen

für Grundstückserwerbe. Im Jahr 2016 lag der Schwerpunkt der Bautätigkeit im Wesentlichen bei den Tiefbaumaßnahmen im Bereich des Straßenausbau, der Entwässerungs- und Abwasserbeseitigungsanlagen. Insgesamt wurden für Baumaßnahmen 3.131.780 € investiert, sodass alleine diese Auszahlungen einen Anteil von rund 64 % an den gesamten Auszahlungen für Investitionstätigkeiten darstellen. Die erhöhten Auszahlungen für Grunderwerb sind auf Grundstückskäufe im Zusammenhang mit der künftigen Erschließung des Gewerbegebietes III zurückzuführen.

Einen eher geringen Anteil an den gemeindlichen Auszahlungen für Investitionen stellen die Ausgaben für den Erwerb von beweglichem Anlagevermögen dar. Hier wurden in 2016 insgesamt 288.287,37 EUR verausgabt und stellen somit nur rund 5,94 % der Auszahlungen aus Investitionszahlungen dar.

Bei der Betrachtung der investiven **Einzahlungen** liegt vergleichbar zu den Auszahlungen das Hauptaugenmerk ebenfalls auf dem Bereich der Baumaßnahmen. Hier wurden hauptsächlich auf Grund von Bundes- und Landeszuweisungen **insgesamt** 1.146.270,87 EUR vereinnahmt. Dies stellt einen Anteil der Investitionszuwendungen an den gesamten Einzahlungen für Investitionstätigkeiten i.H.v. 78,56 % dar. Diese Zuwendungen setzten sich im Jahr 2016 im Wesentlichen aus den Investitionspauschalen des Landes NRW zusammen.

Die fortgeschriebenen Planansätze in der Gesamtfinanzrechnung sowie deren Teilrechnungen zum 31.12.2016 beinhalten neben den Haushaltsplanansätzen auch die in das Haushaltsjahr 2016 übertragenen Ermächtigungen.

Im Einzelnen ergeben sich die nachfolgend dargestellten wesentliche Plan/Ist-Abweichungen im Bereich der Investitionstätigkeiten im Saldo:

Einzahlungen für Investitionsmaßnahmen: - 5.164 T€

Im Wesentlichen erfolgte bei folgenden Maßnahmen der Mittelabruf bzw. die Abrechnung der Beiträge erst in den Folgejahren, da auch die entsprechenden Auszahlungen erst später erfolgten:

Bezeichnung	Ansatz 2016	Einzahlungen	Saldo
Schmutzwasserkanal Rinnen 2. BA	2.775.972,00 €	89.656,77 €	2.686.315,23 €
Nebenanlagen Kölner Straße Kall	350.000,00 €	6.992,00 €	343.008,00 €
Erweiterung P&R-Anlage Trierer Str. 4.BA.	678.690,00 €	- €	678.690,00 €
Straßenausbaubeiträge "Bergstraße"	351.000,00 €	- €	351.000,00 €
Straßenausbaubeiträge "Michaelstraße"	325.000,00 €	- €	325.000,00 €
Straßenausbaubeiträge "Sistaler Straße"	235.000,00 €	- €	235.000,00 €
Zuschuss Sanierung Gymnastikhalle GS Sistig	202.000,00 €	- €	202.000,00 €
Erschließungsbeiträge Quirinusborn Sistig	190.000,00 €	- €	190.000,00 €
Straßenausbaubeiträge „Blumenstraße“	85.000,00 €	- €	85.000,00 €

Auszahlungen für Investitionsmaßnahmen: + 14.207 T€

Hier erfolgt die Ausführung bzw. Fortführung diverser Maßnahmen in großen Teilen erst in Folgejahren. Wesentliche Maßnahmen waren hierbei:

Beschreibung	Ansatz 2016	Auszahlungen	Saldo
Schmutzwasserkanal Rinnen 2. BA	3.705.600,61 €	673.833,69 €	3.031.766,92 €
Neubau Schmutzwasserkanal Rinnen	1.492.553,56 €	5.520,45 €	1.487.033,11 €
Hochwasserschutz Scheven HBR 1 Süd	850.000,00 €	3.332,00 €	846.668,00 €
Erweiterung P&R-Anlage Trierer Str. 4.BA	793.987,35 €	- €	793.987,35 €
Kanalsanierungen verschiedene Ortslagen	433.610,56 €	- €	433.610,56 €
Straßenausbau "Sistaler Straße" Rinnen	454.022,88 €	42.712,91 €	411.309,97 €
Erschließung Gewerbegebiet an L 206	1.000.000,00 €	643.362,58 €	356.637,42 €
Ausbau Nebenanlagen Hindenburgstr. Kall	349.250,80 €	- €	349.250,80 €
Straßenausbau "Im Acker" Rinnen	330.000,00 €	- €	330.000,00 €
Neubau Unterbringung Flüchtlinge	300.000,00 €	- €	300.000,00 €
Grunderwerb unbebaute Grundstücke	489.790,46 €	199.610,26 €	290.180,20 €
Ausbau Nebenanlagen Kölner Str.	470.378,91 €	204.954,32 €	265.424,59 €
Umbau Bahnsteig Bahnhof Kall	247.953,24 €	- €	247.953,24 €
Sanierung Kanal Ortslage Keldenich	239.000,00 €	1.537,10 €	237.462,90 €
San. Einleitung Regenklärbecken "Am Hallenbad"	220.000,00 €	- €	220.000,00 €
Kanal Frohrather Weg, Sistig	215.000,00 €	- €	215.000,00 €
Einrichtung Flüchtlingsunterkünfte	250.000,00 €	52.410,32 €	197.589,68 €
Straßenausbau "Bergstraße" Rinnen	376.927,81 €	194.310,56 €	182.617,25 €
Sanierung Kindergarten Sistig	180.000,00 €	1.487,50 €	178.512,50 €
Sanierung Einleitung Regenklärbecken Bahnhofstr.	165.000,00 €	- €	165.000,00 €
Sanierung Gebäude Kirchplatz 1 Sitsig "Arnica-Haus"	160.000,00 €	- €	160.000,00 €
Straßenausbau Sötenich "In den Stöcken"	430.621,85 €	273.191,10 €	157.430,75 €
Straßenausbau "Blumenstraße" Rinnen	164.190,14 €	8.804,69 €	155.385,45 €
Sanierung Grundschule Kall	147.489,64 €	- €	147.489,64 €
Straßenausbau "Auf dem Kickberg" Sötenich	224.860,05 €	76.762,86 €	148.097,19 €
Hochwasserschutz Scheven Gewässer	170.000,00 €	23.145,50 €	146.854,50 €
Nebenanlagen Rinnen L 203	137.957,89 €	3.957,01 €	134.000,88 €
Straßenausbau Rinnen "Michaelstraße"	135.000,00 €	2.174,66 €	132.825,34 €
Sanierung Kanal Kölner Str. Kall	275.073,03 €	150.464,27 €	124.608,76 €
Sanierung Kindergarten Hüttenstr.	115.000,00 €	- €	115.000,00 €
Sanierung Kanalisation Ortslage Sötenich	383.832,95 €	272.208,12 €	111.624,83 €
Straßenausbau Sötenich "Auf der Höll"	158.502,36 €	56.833,75 €	101.668,61 €
Kanalisation Wallenthaler Höhe	100.000,00 €	- €	100.000,00 €
Sanierung Einleitung Regenklärbecken Uferstr.	79.713,03 €	- €	79.713,03 €
Sanierung\Erneuerung Kanalisation Auelstraße	75.000,00 €	- €	75.000,00 €
Kanalisation Stürzerhof Kall	75.000,00 €	- €	75.000,00 €
Ausbau Stürzerhof Kall	212.000,00 €	140.977,68 €	71.022,32 €
Umsetzung der Wasserrahmenrichtlinie	70.000,00 €	4.286,14 €	65.713,86 €
Regenrückhaltebecken Keldenich / Dorsselbauwerk	64.000,00 €	- €	64.000,00 €
Ausbau Nebenanlagen Aachener Str.	60.000,00 €	- €	60.000,00 €

7. Gesamtbeurteilung über die Lage der Gemeinde

Die Gesamtlage der Gemeinde Kall stellt sich gegenüber dem Vorjahr zwar positiv dar, was durch das positive Abschlussergebnis von 494.022,15 € (Vorjahr - 302.566,41 €) verdeutlicht wird. Jedoch ist zu beachten, dass das Jahresergebnis im Haushaltsjahr 2016 wie im Vorjahr maßgeblich von Sondereffekten im Bereich der Gewerbesteuer beeinflusst worden ist.

Den Abschreibungen von 2,91 Mio. € (Vorjahr rd. 2,85 Mio. €) stehen Auflösungsbeträge von Sonderposten i.H.v. rd. 1,81 Mio. € (Vorjahr 1,71 Mio. €) gegenüber, sodass im Saldo 1,1 Mio. € (Vorjahr rd. 1,14 Mio. €) zu erwirtschaften sind. Diese Beträge führen jedoch nicht zu echten Auszahlungen, was wiederum entscheidenden Einfluss auf das Ergebnis der Finanzrechnung und damit der Liquidität der Gemeinde zur Folge hat. Tendenziell wird der vorstehende Saldo aus Auflösungserträgen von Sonderposten und Abschreibungen aufgrund der künftigen Baumaßnahmen im Bereich des Infrastrukturvermögens steigen.

Nicht außer Acht gelassen werden darf dabei die Verschuldung aus Bankverbindlichkeiten von rd. 30,31 Mio. € (Vorjahr rd. 30,86 Mio. €), wobei hierin aus vorübergehenden Liquiditätsgründen und aufgrund der günstigen Zinslage rd. 6 Mio. € Kassenkredite enthalten sind. Bei rd. 11.403 Einwohnern macht dies eine pro Kopf-Verschuldung von rd. 2.132 € (Vorjahr: 2.215 €) aus (ausgehend von einer Verschuldung ohne Kassenkredite von 24,31 Mio. €). Hiervon sind ca. 50 %, also ca. 12,15 Mio. € dem Abwasserbereich zuzurechnen. Diese Verbindlichkeiten werden über die Gebühreneinnahmen refinanziert. Die übrigen Gebührenhaushalte machen im Vergleich zum Bereich Abwasser einen relativ geringen bzw. unwesentlichen Anteil aus.

Die noch verbleibenden Schulden (Verbindlichkeiten) von rd. 13,15 Mio. € beziehen sich auf den restlichen Haushalt, so dass die Tilgungen aus dem allgemeinen Haushalt erwirtschaftet werden müssen.

Der Abbau der Schulden unter Beibehaltung einer maßvollen Investitionsquote und der Aufrechterhaltung der Qualität des Anlagevermögens ist eine dauerhafte Aufgabe. Hier die richtige Balance zu finden stellt weiterhin eine Herausforderung für die künftigen Jahre dar.

Zusammenfassend kann die Ertragsentwicklung als leicht positiv beurteilt werden. Im Hinblick auf die bisherige Schuldensituation und der künftig noch zu finanzierenden investiven Maßnahmen muss trotz planmäßig vorgenommener Tilgungsleistung die Finanzlage und Kapitalstruktur weiterhin als schwierig bezeichnet werden.

Das Hochwasserergebnis Ende Mai 2016 hat insbesondere die Ortslagen Scheven, Sötenich, Rinnen und Kall betroffen. Politik und Verwaltung sind unter Beteiligung der Bürgerinnen und Bürger in konkreten Planungen zur Bekämpfung künftiger Hochwasserereignisse.

C. Chancen und Risiken für die künftige Entwicklung der Gemeinde

1. Entwicklung der Gemeinde

Das Jahr 2015 schloss mit einem Überschuss von 302.566,41 € ab, sodass 2015 der Überschuss das Kapital der Gemeinde erhöht hat. Der Überschuss in 2015 ist jedoch maßgeblich von Einmal- und Sondereffekten beeinflusst, so dass nicht von einer strukturellen Trendwende gesprochen werden kann. Der fortgeschriebene Planansatz 2015 ging noch von einem Defizit von 1.131.800,21 € aus.

Das Jahr 2016 schließt mit einem Überschuss von 494.022,15 € ab, sodass 2016 der Überschuss das Kapital der Gemeinde erhöht hat. Der fortgeschriebene Planansatz 2016 ging noch von einem Defizit von 834.230,78 € aus.

Der nachstehenden Übersicht ist die voraussichtliche Entwicklung (fortgeschrieben) bis 2018 zu entnehmen:

Voraussichtliche Entwicklung des Haushalts		2011	2012	2013	2014	2015	2016	HH-Plan 2017	HH-Plan 2018
		EUR	EUR	EUR	EUR	EUR	EUR	EUR	EUR
Erträge (insgesamt)									
Aufwendungen (insgesamt)									
Jahresergebnis (nach Ergebnisplan) ab 2012 vorauss. ab 2012 vorauss.		-532.454,76	-2.551.548,92	-1.725.557,79	-884.615,56	302.566,41	494.022,15	-1.018.266,00	-825.818,00
Ausgleichsrücklage	Anfangsbestand	2.278.211,78	1.745.757,02	0,00	0,00	0,00	302.566,41	796.588,56	796.588,56
	Verringerung (-)	-532.454,76	-1.745.757,02	0,00	0,00	0,00	0,00	0,00	0,00
	Zuführung (+)	0,00	0,00	0,00	0,00	302.566,41	494.022,15	0,00	0,00
	Schlussbestand	1.745.757,02	0,00	0,00	0,00	302.566,41	796.588,56	796.588,56	796.588,56
Haushaltsausgleich (Ja/Nein)		ja, fiktiv	nein	nein	nein	nein	nein	nein	nein
	Anfangsbestand	27.987.834,61	29.367.819,61	28.609.601,91	26.873.776,15	25.903.968,62	25.816.023,74	25.723.164,42	24.591.364,42
	Korrektur EB/ Verr. mit allg. R	1.379.985,00	0,00	-10.267,97	-85.191,97	0,00			
	Verringerung (-)	0,00	-758.217,70	-1.725.557,79	-884.615,56	-87.944,88	-92.859,32	-1.131.800,00	-825.818,00
Allgemeine Rücklage	Verringerung (in %)	0,00%	-2,58%	-6,03%	-3,29%	-0,34%	-0,36%	-4,40%	-3,36%
	Zuführung (+)	0,00	0,00	0,00	0,00	0,00	0,00	0,00	0,00
	Schlussbestand	29.367.819,61	28.609.601,91	26.873.776,15	25.903.968,62	25.816.023,74	25.723.164,42	24.591.364,42	23.765.546,42
Genehmigung für die Verringerung (Ja/Nein)		ja	ja	ja	ja	ja	ja	ja	ja
HSK	Verringerung > 25 %	-	-	-	-	-	-	-	-
	Verringerung 2 x > 5 %	-	-	-	-	-	-	-	-
	allgemeine Rücklagen < /= 0	-	-	-	-	-	-	-	-
Genehmigung für die o.a. Verringerung und HSK (Ja/Nein)		-	-	-	-	-	-	-	-

(Die Daten der Jahre 2011 – 2016 resultieren aus den jeweiligen Jahresabschlüssen und die Plan-Ansätze 2017-2018 stammen aus den jeweiligen Haushaltsplänen)

2. Prognosebericht

Die Haushaltsjahre 2017 und 2018 weisen in der Planung jeweils nicht unerhebliche Defizite aus. In diesen Planjahren wurde vor allem bei den Erträgen aus Steuern und Abgaben eher konservativ und ohne etwaige Sondereffekte aus Nachveranlagungen bei der Gewerbesteuer geplant. In diesem Bereich wurden mit vergleichsweise geringen Steigerungsraten kalkuliert, da im Planungszeitpunkt nicht konkret absehbar war, ob sich die positive Entwicklung insbesondere im Bereich der Gewerbesteuererträge auch in Folgejahren fortsetzen wird. Zudem wurden aufgrund der nur schwer kalkulierbaren Flüchtlingssituation bedeutsame Aufwandspositionen berücksichtigt.

Nach derzeitigem Kenntnisstand wird hinsichtlich des Jahresergebnisses 2017 mit einer Verbesserung im Vergleich zur ursprünglichen Planung zu rechnen sein. Angesichts ersten groben Prognosen wird das Jahr 2017 voraussichtlich wiederum mit einem geringen Überschuss abschließen können. Ausgehend hiervon würde das Jahresergebnis 2017 im Vergleich zur ursprünglichen Planung (Defizit: -1.018.266 €) um rund 1. Mio € positiver ausfallen als noch anfänglich geplant. Diese Entwicklung ist zu großen Teilen auf die erneut hohen Gewerbesteuereinnahmen sowie einmalige Effekte bei den Umlagen zurückzuführen.

Der Haushaltsplan 2018 sieht in der Fortschreibung für die weiteren Folgejahre Fehlbeträge von 912.513 € in 2019 und 754.823 € in 2020 sowie in 2021 i.H.v. 473.897 € vor. Hierbei wurden für die Jahre 2018 – 2021 zunächst keine weiteren Gebühren- und Steuersatzerhöhungen miteingerechnet. Jedoch kann auf Grund der geplanten negativen Ergebnisse und der damit verbundenen ungünstigen Haushaltslage eine zukünftige Erhöhung nicht ausgeschlossen werden.

Die geplante positive Entwicklung der Jahresergebnisse 2019 – 2021 beruht auf folgenden Grundlagen und Prognosen.

Die Gemeinde Kall rechnet vor allem im Bereich der Erträge aus Steuern und ähnlichen Abgaben mit einem kontinuierlichen Anstieg der Ertragslage. Die ausschlaggebenden Faktoren hierbei sind die Erträge aus der Gewerbesteuer und die finanzielle Beteiligung der Kommune an den Gemeinschaftssteuern (Gemeindeanteil an der Einkommensteuer und der Umsatzsteuer).

Angesichts der anhaltenden positiven und stetig wachsenden Konjunkturlage rechnet die Gemeinde Kall, als Standort vieler großer und renommierter Gewerbebetriebe, mit einem konstanten Anstieg bei der Gewerbesteuer. Dieser positive Trend wird ebenfalls durch die Einschätzung des Landes Nordrhein Westfalen in den Orientierungsdaten zur Haushaltsplanung 2017 ff. unterstrichen. Zudem verspricht sich die Gemeinde Kall durch die Erschließung eines zusätzlichen Gewerbegebietes eine Ansiedlung noch weiterer Gewerbebetriebe und hierdurch wiederum höhere Einnahmen bei der Gewerbesteuer.

Hinzukommend rechnet auch der Bund in seinen jüngsten Steuerschätzungen mit Mehreinnahmen im Bereich der Einkommenssteuer und Umsatzsteuer. Da diese Mehrerträge zum einem gewissen Anteil auch den Kommunen zustehen, wurden die

hieraus resultierenden positiven Veränderungen ebenfalls in den Haushaltsplanungen der Gemeinde berücksichtigt.

Zusätzlich zu den vorgenannten positiven Erwartungen bei den Erträgen wird nach dem Haushaltsplan 2018 indes mit keinem wesentlichen Anstieg der Aufwendungen in den Folgejahren 2018 - 2020 gerechnet. Jedoch sind im Bereich der Aufwendungen einige wesentliche und nicht exakt kalkulierbare Besonderheiten hervorzuheben.

Bisher wurden die vergangenen Haushalte sehr stark durch die Aufwendungen im Bereich der Unterbringung von Flüchtlingen belastet. Auf Grund der mittlerweile verbesserten Anpassung der Kostenerstattung seitens des Bundes und Landes und dem stetigen Rückgang der Flüchtlingszahlen hat sich die finanzielle Belastung für die Kommune zum gegenwärtigen Zeitpunkt weitestgehend stabilisiert. Jedoch bleibt in diesem Bereich ein gewisses Kalkulationsrisiko bestehen, da die außen- und innenpolitische Situation hier immer noch unbeständig ist und nicht sicher davon ausgegangen werden kann, dass die Flüchtlingszahlen und Verteilungsschlüssel weiterhin auf dem jetzigen Stand verbleiben. Folglich bleibt in diesem Zusammenhang eine gewisse Vakanz im Bereich der Aufwendungen auch für die Folgejahre bestehen.

Insbesondere sei in diesem Zusammenhang auch die jährliche Festsetzung der Kreisumlage erwähnt. Als größte Aufwandsposition des gemeindlichen Haushalts können hier bereits geringfügige Änderungen zu weitreichenden Konsequenzen im Jahresergebnis führen. Insoweit ist die Gemeinde auch stark abhängig von der finanziellen Entwicklung des Kreises.

Zusammenfassend bleibt festzustellen, dass die derzeit prognostizierten Jahresergebnisse bis zum Jahr 2021 defizitär ausfallen werden und folglich die Finanzlage der Gemeinde nicht entscheidend entschärft werden kann.

Jedoch zeigt sich durch die geplante stetige Verringerung des Defizites und die positiven Ergebnisse der letzten zwei Haushaltsjahre, dass sich die Gemeinde mit den bisherigen Maßnahmen zur Haushaltskonsolidierung auf einem guten Weg befindet.

Hierbei darf allerdings nicht außer Acht gelassen werden, dass die Gemeinde Kall im Bereich der von ihr beeinflussbaren Aufwendungen bereits heute weitgehend am Limit ihrer Einsparpotenziale angelangt ist und die Jahresergebnisse stark abhängig von den Steuereinnahmen sind.

Durch das zukünftig geplante strukturelle Defizit kommt es zu einem stetigen Abbau des Eigenkapitals. Das Haushaltsrecht nach dem Neuen Kommunalen Finanzmanagement sieht für den Haushaltsausgleich einen dreistufigen Aufbau vor. Sofern der Ausgleich der Aufwendungen durch Erträge nicht möglich ist, kann zunächst einmal auf die sog. Ausgleichsrücklage zurückgegriffen werden. Wenn auch diese nicht ausreicht, um das Defizit zu decken, muss die Allgemeine Rücklage in Anspruch genommen werden.

Der voraussichtliche Verbrauch der Allgemeinen Rücklage, also der Verzehr des Eigenkapitals der Gemeinde, sieht nach dem Haushaltsplan 2018 so aus, dass der Ansatz in der Eröffnungsbilanz von ca. 33 Mio. EUR Eigenkapital nach 10 Jahren auf rd. 23,5 Mio. EUR schrumpfen wird. Der fortwährenden Abnahme des

Eigenkapitals muss weiterhin dringend entgegengewirkt werden. Andererseits ist aber auch, wie aus der Transferaufwandsquote entsprechend den Angaben im Rechnungsergebnis 2016 erkennbar, auf die enorme Belastung durch „Dritte“ hinzuweisen, welche auch künftig die Ausgabenstruktur der Gemeinde weiter wesentlich mitprägen wird.

Die Verwaltung muss und wird gemeinsam mit dem Rat neben den bereits vorgenommenen Konsolidierungsmaßnahmen weitere Möglichkeiten zur Sanierung des Haushalts prüfen. Hier sind aber auch Bund und Land in der besonderen Pflicht die Kommunen zu unterstützen und für ausreichende Finanzkraft zu sorgen.

Die Gemeinde Kall ist bestrebt, stetig neue Zuwendungs- und Fördermöglichkeiten zu generieren und die bisherigen Fördermöglichkeiten bestmöglich auszuschöpfen. Erste Ansätze sind durch die Anpassung der Erstattungsbeträge im Bereich des Flüchtlingsaufnahmegesetzes in 2016 und 2017 ff. erfolgt. Zudem wurden für den Bereich Städtebau und Integrationshaus bereits Förderanträge gestellt und zu großen Teilen bewilligt. Hinzukommend wurden vor allem im Zusammenhang mit dem Städtebauprojekt bereits weitere nicht unerhebliche Förderbeträge für Folgejahre in Aussicht gestellt.

In diesem Zusammenhang verweisen wir auch auf die Ausführungen im Chancenbericht unter Gliederungspunkt 4. dieses Lageberichts.

Künftige Investitionen

In den Folgejahren wird in der Gemeinde Kall mit einem konstant hohen Investitionsvolumina gerechnet. Zwar werden die umfangreichen Kanal- und Straßenbaumaßnahmen in der Ortslage Rinnen und Sötenich in den Jahren 2017 und 2018 fertiggestellt, jedoch werden auf der anderen Seite ab dem Jahr 2018 weitreichende Hoch –und Tiefbaumaßnahmen im Rahmen des beschlossenen integrierten Handlungskonzeptes begonnen. Alleine diese Maßnahmen umfassen in den Jahren 2018 – 2021 ein Investitionsvolumen i.H.v. rd. 15 Mio. Euro.

Im Haushaltsplan 2018 wurden insgesamt Auszahlungen für Investitionen i.H.v. rd. 16 Mio. Euro eingeplant. Dem gegenüber stehen geplante Einzahlungen für Investitionen i.H.v. rd. 9 Mio. Euro. Somit können rund 50 % der gesamten Investitionsvolumina der Gemeinde Kall durch Zuwendungen gedeckt werden. Die nicht durch Zuwendungen finanzierten Investitionen werden durch langfristige zinsgünstige Kredite abgewickelt. Ein ähnliches Verhältnis zwischen Investitionen und Zuwendungen zeichnet sich auch für die Planjahre 2019 ff. ab.

3. Nachtragsbericht

Bedingt durch das vorzeitige Ausscheiden des noch in 2016 amtierenden Bürgermeisters Radermacher, fanden im September 2017 Neuwahlen statt. Als neuer Bürgermeister wurde Herr Hermann-Josef Esser gewählt. Durch den vorzeitigen Rücktritt von Herrn Radermacher erstreckt sich die neue Amtszeit von Herrn Esser bis zum Ende der nächsten Wahlperiode des Rates im Jahr 2025. Der zusätzliche Aufwand für die Bürgermeisterwahl konnte durch die Zusammenlegung mit der ohnehin stattfindenden Bundestagswahl so gering wie möglich gehalten werden.

4. Risiko und Chancen der künftigen Entwicklung

Risiken

Aufwandsrisiken

Der Spielraum für Kostensenkungspotentiale und die Eruierung von zusätzlichen Einnahmemöglichkeiten sind begrenzt, um künftige Jahresfehlbeträge auszugleichen. Externe Faktoren wie beispielsweise allgemeine Preiserhöhungen, Strompreiserhöhungen und Marktzinserhöhungen stellen zusätzliche Risiken dar, die die Gemeinde nicht beeinflussen kann.

Risiken ergeben sich zudem auch durch Aufgabenverlagerungen auf die Gemeinde und deren unzureichende Kostenerstattung durch die übergeordneten Behörden. Hier seien aktuell beispielhaft die Bereiche Inklusion, der Katastrophen- und der Hochwasserschutz genannt.

Ertragsrisiken (Steuereinnahmen)

Die positive Haushaltsentwicklung in den Jahresabschlüssen 2015 und 2016 ist in großen Teilen auf die erheblichen Erträge im Bereich der Steuern und Abgaben zurückzuführen. Die hierbei ausschlaggebende Gewerbesteuer und die Beteiligung an der Einkommensteuer sind stark abhängig von der Konjunktur und der Ertragslage der ansässigen Unternehmen in der Gemeinde Kall. Sollte hier in den nächsten Jahren ein Rückgang eintreten, dann wird sich dies auch nicht unerheblich in den Jahresabschlüssen der Gemeinde Kall niederschlagen. Um dieses Ertragsrisiko zu minimieren muss die Gemeinde Kall weiterhin bemüht sein, als Wirtschaftsstandort attraktiv zu bleiben und die kommunale Wirtschaftsförderung voranzutreiben. (weitere Erläuterungen hierzu unter dem Punkt Chancen)

Zudem besteht im Bereich der Gewerbesteuer eine gewisse Abhängigkeit von einigen wenigen „großen“ Gewerbesteuerzahlern, die alleine mindestens 50 % der Gewerbesteuererträge aufbringen.

Des Weiteren werden auch die Schlüsselzuweisungen nach den (Gewerbesteuer-)Einzahlungen bemessen. Sollen die Gewerbesteuereinzahlungen im jeweiligen Referenzzeitraum (01.07.-31.12. des Vorjahres und 01.01.-30.06. des lfd. Jahres) stark steigen, dann könnte diese entsprechend geringere Zuweisungen bei der Schlüsselzuweisung zur Folge haben. Entscheidend ist hier auch der jeweilige örtliche Hebesatz, der durch den vom Land für die Berechnung festgelegten „fiktiven

Hebesatz“ dividiert wird. Liegt der örtliche Hebesatz unter dem fiktiven Hebesatz des GFG (so z.B. in 2009 bei der Gemeinde Kall) wird die Gemeinde so gestellt, als ob sie die entsprechende Ertragskraft nach dem fiktiven Hebesatz hätte. Sie erhält damit dann geringere Schlüsselzuweisungen. Um einen in künftigen Jahren weiterhin einen Haushaltsausgleich erreichen zu können, kann eine Anhebung der Hebesätze und Beiträge in der Zukunft nicht ausgeschlossen werden. Ob und inwieweit sich diese Erhöhungen vertreten und realisieren lassen, kann zum heutigen Zeitpunkt noch nicht beurteilt werden.

Schulen und Kindergärten

In Hinblick auf die zum 31.07.2018 auslaufende Hauptschule ergibt sich momentan das Risiko eines vorübergehenden Lehrstandes des nicht mehr genutzten Schulgebäudes. Die Verwaltung entwickelt gegenwärtig ein Nutzungskonzept für alle Schul- und Kindergartengebäude, um auch zukünftig weiterhin eine optimale Nutzung und Belegung der Gebäude zu gewährleisten.

Chancen

Mit der Überprüfung aller gemeindeeigenen Objekte und deren energetischen Sanierung im Rahmen des zwischenzeitlich von der Gemeinde Kall erstellten Energieleitbildes und Klimaschutzkonzeptes ist zu erwarten, dass eine spürbare Optimierung und zumindest damit keine wesentliche Kostensteigerung im Bereich der Bewirtschaftungs- und Energiekosten einhergehen. Weitere Chancen bieten sich im Rahmen der Anpassung der Steuersätze, die zuletzt in 2015 erhöht wurden (Gewerbsteuer von 455 v.H. auf 515 v.H., Grundsteuer B von 455 v.H. auf 515 v.H. und Grundsteuer A von 295 v.H. auf 350 v.H.).

Schulen und Kindergärten

Positiv stellt sich die Lage im Bereich der Grundschulen in der Gemeinde Kall dar. Die Grundschulstandorte in Kall und Sisting sind bereits seit 2006 bzw. 2007 zur offenen Ganztagsgrundschule erweitert worden. Damit hat die Gemeinde die Voraussetzungen für eine dauerhafte Sicherung der Grundschulstandorte geschaffen. Aktuell sind die Grundschulen gut ausgelastet und die Schülerzahlen stabil. Hier ergeben sich vor allem durch die Stärkung des offenen Ganztags weitere Chancen, die Grundschulen voranzubringen. Gerade in diesem Bereich besteht eine hohe Nachfrage und auch Entwicklungspotenzial.

In diesem Zusammenhang sei auch auf die ab 2017 bis 2020 bewilligten Mittel für die Maßnahmen „Gute Schule 2020“ (i.H.v. insgesamt rd. 500.000 € (jährlich rd. 125.000 €) und die Mittel aus dem Kommunalinvestitionsgesetz 2. Kapitel (ca. 300.000 €) hingewiesen. Durch diese Fördermöglichkeiten bietet sich der Gemeinde Kall die Chance, notwendige Sanierungs- sowie Um- und Neubaumaßnahmen an den Schulgebäuden durchführen zu können und insbesondere die Digitalisierung in den Schulen voranzutreiben.

Zusätzlich zu den bereits genannten Schulen stehen in Kall auch das Berufskolleg des Kreises Euskirchen mit Wirtschaftsgymnasium und das in Trägerschaft der

Salvatorianer befindliche Gymnasium Hermann-Josef-Kolleg Steinfeld zur Verfügung. Weiterhin befindet sich in Kall die St. Nikolausschule für behinderte Schüler.

Die acht gemeindlichen Kindergärten sind auf die gesetzlich geforderten Angebote an U-3 Kindergartenplätzen vorbereitet. In 2014 wurde die Einrichtung in Scheven für den U3-Bedarf ausgebaut. Außerdem sind die Kindergärten in Kall und Sistig bereits zu Familienzentren ausgebaut und zertifiziert. In den Jahren 2017 bis 2018 wird der Kindergarten Sistig einer umfangreichen Sanierung unterzogen und somit der Fortbestand gesichert.

Derzeit weisen die Kindergärten der Gemeinde Kall bereits sehr flexible Öffnungszeiten auf und haben sich somit den geänderten Bedürfnissen der Eltern weitestgehend angepasst. Da die Nachfrage vor allem auch im Bereich der Nachmittagsbetreuung gestiegen ist, prüft die Gemeinde momentan die Möglichkeiten, um zusätzlich zum bisherigen Angebot noch eine Tagespflege anbieten zu können (ggf. auch durch private Träger).

Interkommunale Zusammenarbeit und Aufgabenverteilung

Durch die interkommunale Zusammenarbeit, die im Bereich Ordnungswesen und anschließend im Bereich Soziales in 2012/2013 konkret umgesetzt und auf weitere Teilbereiche ausgeweitet werden soll, wird mittelfristig auch eine Personalkostensenkung erwartet. Durch neue organisatorische Maßnahmen – hier Umstellung der Verwaltung auf 6 Teams zum 01.10.2015 -, sowie durch Einführung neuer EDV-Systeme darf auch hierdurch eine Verbesserung der Personalressourcen erwartet werden. Zudem wird derzeit geprüft, ob kosten –und personalintensive Aufgabenfelder ausgelagert und so kostengünstiger gestaltet werden können.

Infrastrukturmaßnahmen und -projekte

Bezüglich der Infrastruktur in der Gemeinde Kall wurden ebenfalls Verbesserungsmaßnahmen eingeleitet.

Der Ortskern Kall mit den Hauptverkehrsadern Bahnhofstraße, Hüttenstraße und Kölner Straße ist im Bereich des Einzelhandels gut aufgestellt und gewährleistet durch eine hohe Anzahl an Kreisverkehren bis auf die sog. „Stoßzeiten“ eine recht zügige Abwicklung des starken Verkehrsaufkommens. Zudem wurde mit dem Ausbau der oberen Hüttenstraße, der Kölner Straße, Stürzerhof und in der Laach sowie der Pf.-Reinartz-Straße Straßenbaumaßnahmen vollzogen, die eine wesentliche Verbesserung des Straßen- und Kanalbaus mit sich bringen. Das Einzelhandelsangebot im Ortskern mit einem großen Vollsortimenter, sowie einigen Einzelgeschäften stellt neben dem starken Gewerbegebiet einen wichtigen Standortfaktor dar.

Die unmittelbare Nähe des zentralen Bahnhofes mit Bushalteplatz und des Rathauses hat zum Bau einer weiteren Einrichtung für betreutes Wohnen geführt. Auf Grund der hohen Taktung der An- und Abfahrtszeiten ist der Bahnhof Kall einer der Hauptanlaufstellen für Pendler im südlichen Kreisgebiet. Hierdurch profitieren nicht nur die Geschäfte in unmittelbarer Bahnhofsnähe, sondern der gesamte Einzelhandel im Bereich des Kernortes bzw. Industriegebietes. Angesichts der

enormen Bedeutung des zentralen Bahnhofes sind auch alle weiteren Überlegungen und Ideen zur Fortentwicklung des Kernortes eng mit der weiteren Entwicklung des Bahnhofes verbunden.

Als ergänzende Infrastruktureinrichtungen steht auch ein Wohnmobilstellplatz im unweit gelegenen Ortsteil Golbach zur Verfügung.

Die Weiterentwicklung und Förderung des Ortskerns von Kall wurden begleitet durch die Verwaltung und unter Einbindung von Bürgern Ideen und Bausteine für die Entwicklung des Ortskerns von Kall erarbeitet. In einem gemeinsamen Projekt wurde in Zusammenarbeit mit der RWTH Aachen ein integriertes Handlungskonzept für den Kernort Kall erstellt, welches die Grundlage für die städtebauliche Entwicklung mit den dazugehörigen Förderanträgen (ca. 60 % Zuschuss) darstellt.

Ziel der im Entwicklungskonzept dargestellten Handlungsfelder und Maßnahmen sind:

- Entgegenwirken des Rückgangs im Einzelhandels- und Gastronomiesektor
- Wiederbelebung des Kernortes unter Berücksichtigung des vorhandenen Potenzials der naturräumlichen Sehenswürdigkeiten der umliegenden Eifellandschaften, der Urft und des Kallbaches sowie des Bahnhaltpunktes.
- Neugestaltung des Bahnhofvorplatzes und der Bahnhofstraße.
- Schaffung eines einheitlichen Ortsbildes unter Berücksichtigung der historischen Identität des Ortes Kall und Förderung regionaltypischer Bauformen.

Die Umsetzung soll erfolgen durch:

- Entwicklung und Reparatur des städtebaulichen Ensembles durch behutsame Investitionen in Form von Umbauten, Anbauten und Neubauten, möglicherweise auch Rückbau und Ersatz von störenden Elementen
- Überprüfung und Neuorganisation und Umgestaltung von öffentlichen Räumen.
- Verbesserung der Erschließung und der Wahrnehmbarkeit von Urft und Kallbach, sowie Rathaus und Bahnhof

Das Integrierte Handlungskonzept (IHK) wurde in 2016 durch die Projektgruppe der RWTH Aachen, der Firma Raumplan, der Verwaltung und unter Beteiligung der Bürgerschaft zu Jahresbeginn 2017 endgültig fertiggestellt und beschlossen.

Im IHK werden alle wichtigen Aspekte und städtebaulichen Planungen zusammengefasst und dargestellt. Es dient als Grundlage für zukünftige Investitionen und Förderanträge. Hieraus ergibt sich ein vorläufiges städtebauliches Investitionsvolumen von rund 15 Mio. Euro bis 2020/2021.

Der Förderantrag wurde zwischenzeitlich gestellt und die ersten Maßnahmen aus dem integrierten Handlungskonzept bewilligt. Durch das insgesamt hohe Investitionsvolumen wird die Wichtigkeit dieses Projektes für die Gemeinde Kall noch einmal verdeutlicht und soll auch als sog. „Initialzündung“ für weitere bauliche Projekte und die allgemeine Entwicklung im Ortskern aber auch insgesamt dienen. Vor allem auch private Investoren sollen hierdurch animiert werden, Investitionen im Bereich des Kernortes vorzunehmen und so positive Synergien geschaffen werden. Erste verbindliche Zusagen liegen der Verwaltung vor und sind in der Endphase der vertraglichen Abwicklung.

Das finanzielle Risiko für die Gemeinde bei dem hohen Investitionsvolumen ist durch die 60%-ige Förderung, den strategischen Einsatz der Investitionspauschale und auf Grund von günstigen Kreditkonditionen vertretbar.

Zudem sollen auch weitere Förderprojekte über das IHK und das Städtebauprojekt generiert werden wie z.B. Zuschüsse aus dem Bereich Klimaschutz und Energie.

Eng im Zusammenhang mit den städtebaulichen Projekten steht zudem auch der Neubau eines Kreisverkehrs im Bereich der Bahnhofstr./Hindenburgstr. und der damit verbundenen Idee einer neuen Ortsanbindung aus südlicher Richtung. Hierzu wurden bereits erste Vorschläge zur Umsetzung entwickelt und diese auch in das integrierte Handlungskonzept aufgenommen. Als positive Effekte der neuen Verkehrsanbindung und des Kreisels verspricht man sich eine Verbesserung der Verkehrssituation und Erreichbarkeit des Kernortes und hieraus resultierend auch eine weitere Belebung des Einzelhandels.

Hierzu gehört auch der Erwerb des „Alten Sägewerkes“ auf der gegenüberliegenden Seite der Bahnlinie Richtung Sötenich u.a. für gewerbliche Ansiedlung.

Im Zusammenhang mit der geplanten Anbindung am Hallenbad durch die neue Brücke und den Kreisel soll auch dieses Gebiet für weitere Wohnbauprojekte noch attraktiver gestaltet werden.

Das Hauptaugenmerk liegt jedoch nicht nur auf der Entwicklung des Kernortes in Kall. Auch die Weiterentwicklung der Außenorte soll in den nächsten Jahren durch verschiedene Projekte vorangetrieben werden. Hier sind vor allem die zurzeit laufenden Projekte „Quartiersmanagement in den Orten Scheven und Sistig“ zu nennen.

Gewerbestandort Kall

Die Ansiedlung von Gewerbebetrieben im Gewerbegebiet Kall genießt nicht zuletzt zur Schaffung neuer Arbeitsplätze, hohe Priorität. Der Gewerbestandort im Gemeindegebiet konzentriert sich in erster Linie auf den Bereich des Kernortes Kall. In den Außenorten haben sich daneben einzelne Gewerbebetriebe (Baugewerbe, Automobilbranche) etabliert.

Günstige Rahmenbedingungen für die Schaffung von Arbeitsplätzen im Gemeindegebiet zu schaffen ist wesentliche Ausrichtung der Kaller Politik. In der Bereitstellung von Flächen ist die Chance zu sehen, dies in Kall zu verwirklichen. Weitere Perspektiven ergeben sich durch die die Erschließung des neuen Gewerbegebietes Kall III jenseits der L 206 Richtung Scheven. Mit der Erschließung schafft die Gemeinde Kall die Grundlage, um auch weiterhin ein kontinuierliches Wachstum am Wirtschaftsstandort Kall in den nächsten Jahren zu ermöglichen. Das verkehrsgünstig gelegene Gewerbegebiet III soll zudem einen sinnvollen räumlichen Zusammenhang zwischen den zurzeit bestehenden Gewerbegebieten schaffen. Hierbei möchte die Gemeinde Kall den bereits vorhandenen überaus ausgewogenen Branchenmix in den Gewerbegebieten weiterhin ergänzen. Bei planmäßiger Erschließung können die ersten Investoren im Sommer 2018 mit den Bauarbeiten beginnen.

Um die Ansiedlung von Gewerbe und Dienstleistungen im Kaller Ortskern voranzutreiben, ist geplant, das Grundstück um den Bahnhof Kall privaten Investoren anzubieten. Hierzu wurde dieser Bereich auch in den städtebaulichen Planungen berücksichtigt.

Außerdem wird auch in den Außenorten – hier sei aktuell das Dorfprojekt in Sistig erwähnt - eine Stärkung der Infrastruktur entwickelt.

Durch Erschließung neuer Baugebiete und die Einbringung im Flächennutzungsplan wurden in erster Linie im Kernort, aber auch in den Außenorten (z.B. in Sistig, Golbach, Keldenich Scheven) attraktive Baumöglichkeiten vorgesehen. Mit entsprechender Erschließung können auch einzelne Grundstücke zu günstigen Preisen angeboten werden.

Abwasserbeseitigungskonzept und Hochwasserschutz

Mit der zentralen Ausrichtung der Entwässerung der Gemeinde nach dem Abwasserbeseitigungskonzept, sind bis auf die Ortsteile Wallenthaler Höhe und den Frohnrather Weg in Sistig alle Orte an die Klärwerke angeschlossen.

Mit den sehr großen Fremdwasserprojekten in Wahlen (ca. 6,0 Mio. € Kosten bei 80 % Zuschuss), den Fremdwasserprojekten in Kall, Hüttenstraße und in Rinnen werden auch durch die verfügbaren Straßenbauarbeiten Möglichkeiten zur Verbesserung der Infrastruktur in den jeweiligen Orten umgesetzt.

Auch die bereits erwähnten Hochwasserschutzmaßnahmen insbesondere im Ort Scheven, aber auch im Kernort Kall, Sötenich und Rinnen wird zu einer größeren Sicherheit, aber auch zu einer Steigerung der Attraktivität insgesamt beitragen.

Kultur und Soziales

Die Gemeinde Kall hat die Interessen von Alt und Jung im Blick und ist darum bemüht, ein möglichst attraktives Freizeit-, aber auch Arbeits- und familienfreundliches Angebot vorzuhalten.

Mit dem Projekt „MOSIM“ (Mobilitätssicherung im Alter) wird parallel zum ÖPNV-Konzept eine Attraktivitätssteigerung der Gemeinde angestrebt. Im Rahmen dieses Projektes wurde z.B. der Mehrgenerationenplatz und in Einzelfällen die Absenkung von Bordsteinen bereits umgesetzt.

Als weiteres Projekt in diesem Zusammenhang ist das Projekt „Haus der Begegnung“ als Begegnungsstätte für Flüchtlinge, junge und ältere Bürger und Bürgerinnen unter Einbindung der Bücherei als Veranstaltungsort und Platz für Kultur, Bildung und soziale Partner zu nennen. Die Baukosten belaufen sich auf 1,5 Mio. bei einer Bezuschussung i.H.v. 70 %. Inbegriffen ist hier auch das Betreuungsmanagement des Objektes durch die seit dem 01.05.2016 neu eingestellte Integrationsbeauftragte.

Klimaschutz und regenerative Energieträger

Als weiteren Schwerpunkt des Verwaltungshandels widmet sich die Gemeinde Kall dem kommunalen Klimaschutz und der Energieeinsparung. Mit der Beschäftigung eines Klimaschutzmanagers (auch für die Bereiche Schule und Kindergärten), der

Auszeichnung mit dem European Energie Award Ende November 2015 bestehen auch hierdurch positive Aussichten auf eine Förderung von Projekten und positive Entwicklung.

Mit dem Beteiligungsengagement an der ERE GmbH & Co. KG setzt die Gemeinde Kall ein wichtiges Zeichen in Hinblick auf die Mitwirkung bei der regionalen Energieversorgung und dem kommunalen Klimaschutz. Auch sollte hierdurch die Verbundenheit zum ortsansässigen Energieversorger als Arbeitgeber für viele Menschen aus der Region signalisiert werden. Finanziell rechnet die Gemeinde Kall mit einer jährlichen Gewinnbeteiligung an der ERE GmbH & Co. KG in Höhe von rund 140.000 €. Auf Grundlage des Prognoseberichtes und der bisherigen Geschäftsergebnisse ist auch zukünftig eine Rendite i.H.v. 5 % zu erwarten und infolgedessen kann die Finanzierung auch als hinreichend gut abgesichert betrachtet werden. Ein finanzielles Restrisiko bleibt auf Grund von unvorhersehbaren Risiken im Bereich der zukünftigen Entwicklung des Strommarktes allerdings bestehen.

Kall, den 10.04.2018

aufgestellt:

bestätigt:

Kämmerer

Bürgermeister